PROSPETTO Scala 1:200

OS.06 Muro di sottoscarpa in Dx L=173.63m +5.30m +5.30m

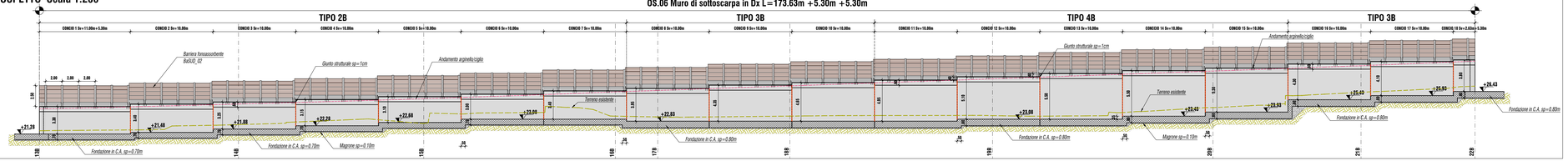

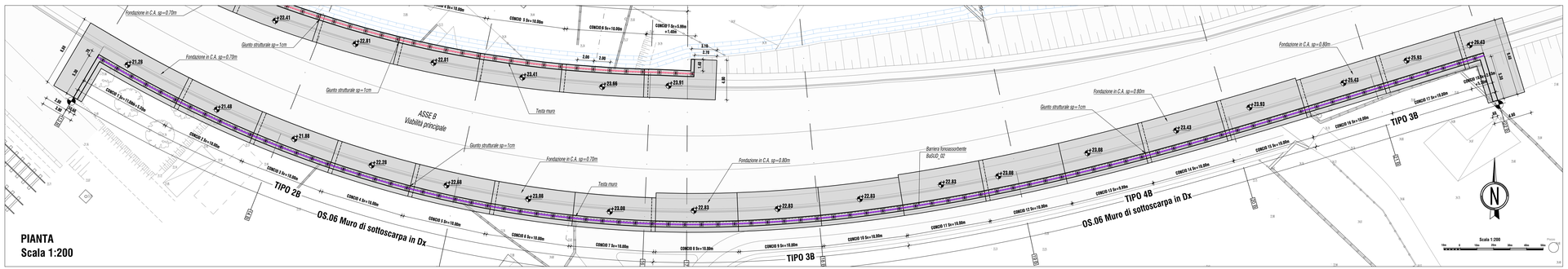

PIANTA
Scala 1:200

PIANTA CHIAVE

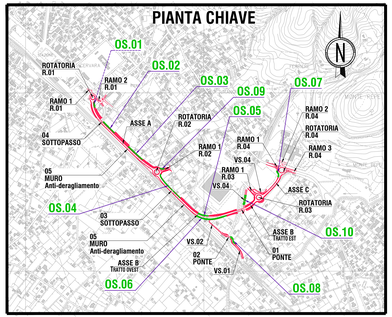

TABELLA INCIDENZE ACCIAIO DI ARMATURA	
ELEMENTO STRUTTURALE	*INCIDENZA [kg/mc]*
Paramento muro	80
Zattera di fondazione	70

NOTA:
PER LE SEZIONI TRASVERSALI SI RIMANDA AI QUADERNI DELLE SEZIONI RIF. 0409_P00PS00TRAS201 (viab. principale) - 0413_V00PS00TRAS201A (intersezioni) - 0416_S00PS00TRAS201A (viab. secondaria) .

NOTA:
PER LE CARATTERISTICHE DEI MATERIALI UTILIZZATI SI RIMANDA ALL' ELABORATO IN CUI È PRESENTE LA TABELLA MATERIALI RELATIVA AD OGNI OPERA D'ARTE. - RIF. 0500_T00GE00STR001

SEZIONE TIPO 2 ASSE B
MURO DI SOTTOSCARPA OS.06
Scala 1:50

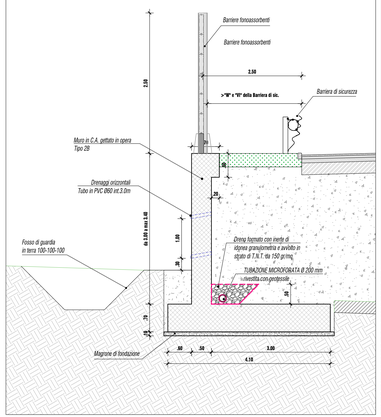

SEZIONE TIPO 3 ASSE B
MURO DI SOTTOSCARPA OS.06
Scala 1:50

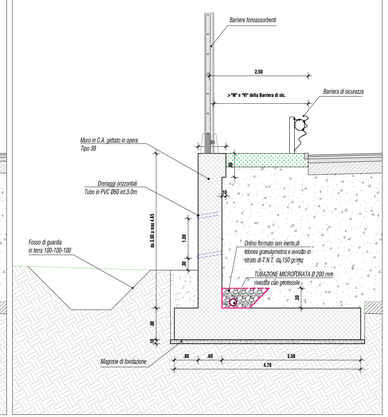

SEZIONE TIPO 4 ASSE B
MURO DI SOTTOSCARPA OS.06
Scala 1:50

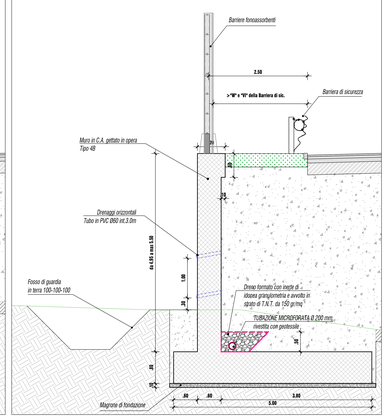

SEZIONI TRASVERSALI Scala 1:200

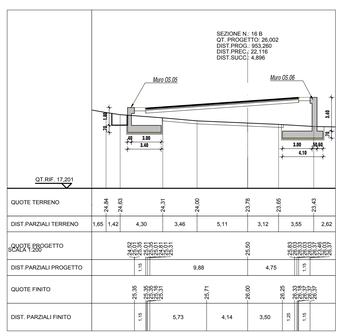

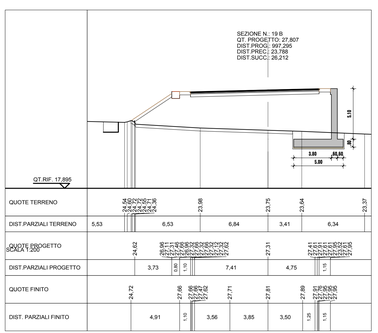

Sanas GRUPPO FS ITALIANE — 90 — *Direzione Progettazione e Realizzazione Lavori*

Variante S.S.1 Aurelia – Variante in Comune di Massa 1°Lotto (Canal Magro – Stazione).

PROGETTO DEFINITIVO — COD. FI397

PROGETTAZIONE: RAGGRUPPAMENTO TEMPORANEO PROGETTISTI:
MANDATARIA: POLITECNICA
MANDANTI: MATILDI-PARTNERS

IL RESPONSABILE DELL'INTEGRAZIONE DELLE PRESTAZIONI SPECIALISTICHE:
Ing. Andrea Renso – TECHNITAL
Ordine Ingegneri Provincia di Verona n. A2413

IL GEOLOGO:
Geol. Pietro Accolti Gil – POLITECNICA
Ordine Geologi Regione Toscana n° 728

IL COORDINATORE PER LA SICUREZZA IN FASE DI PROGETTAZIONE:
Ing. Marcello Mancone – POLITECNICA
ordine Ingegneri Provincia di Firenze n.5723

VISTO: IL RESP. DEL PROCEDIMENTO:
Ing. Raffaele Franco Corso

PROTOCOLLO: DATA:

IL PROGETTISTA:
GRUPPO DI PROGETTAZIONE:
COORDINAMENTO PROGETTAZIONE, PROGETTAZIONE STRADALE, GEOTECNICA ED OPERE STRUTTURALI:
Ing. Marcello Mancone – POLITECNICA
ordine Ingegneri Provincia di Firenze n.5723
STUDIO DI IMPATTO AMBIENTALE:
Arch. Paolo Gabrielli – POLITECNICA
ordine Architetti Provincia di Bologna n. 2921
CANTIERIZZAZIONE E FASI ESECUTIVE:
Ing. Alessio Gori – POLITECNICA
ordine Ingegneri Provincia di Firenze n.5969
IDROLOGIA ED IDRAULICA:
Ing. Alessandro Ceccherini – POLITECNICA
ordine Ingegneri Provincia di Grosseto n.760
COLLABORATORI DI PROGETTO:
Ing. Massimo Palermo – POLITECNICA
Ing. Mattia De Caro – POLITECNICA
Ing. Giulio Meloni – POLITECNICA
Geom. Franco Morlotti – POLITECNICA

05 – OPERE D'ARTE
Opere d'arte minori – Opere di sostegno
OS.06 – Carpenteria – Pianta, prospetto e sezioni

CODICE PROGETTO	NOME FILE	PROGR. ELAB.	REV.	SCALA:
PROGETTO: DFI10 — LIV. PROG.: D — N. PROG.: 1901	0533_T00OS06GETDI01B	0533	B	1:200
	CODICE ELAB.: T00OS06GETDI01			

REV.	DESCRIZIONE	DATA	SOCIETA'	REDATTO	VERIFICATO	APPROVATO
D						
C						
B	*REVISIONE A SEGUITO DI ISTRUTTORIA ANAS*	*11/2020*	*POLITECNICA*	*A.PANTEFOR*	*M.MANCONE*	*A.RENZO*
A	*EMISSIONE*	*06/2020*	*POLITECNICA*	*A.PANTEFOR*	*M.MANCONE*	*A.RENZO*