PORTALE DI IMBOCCO
VISTA LONGITUDINALE
SCALA 1/50

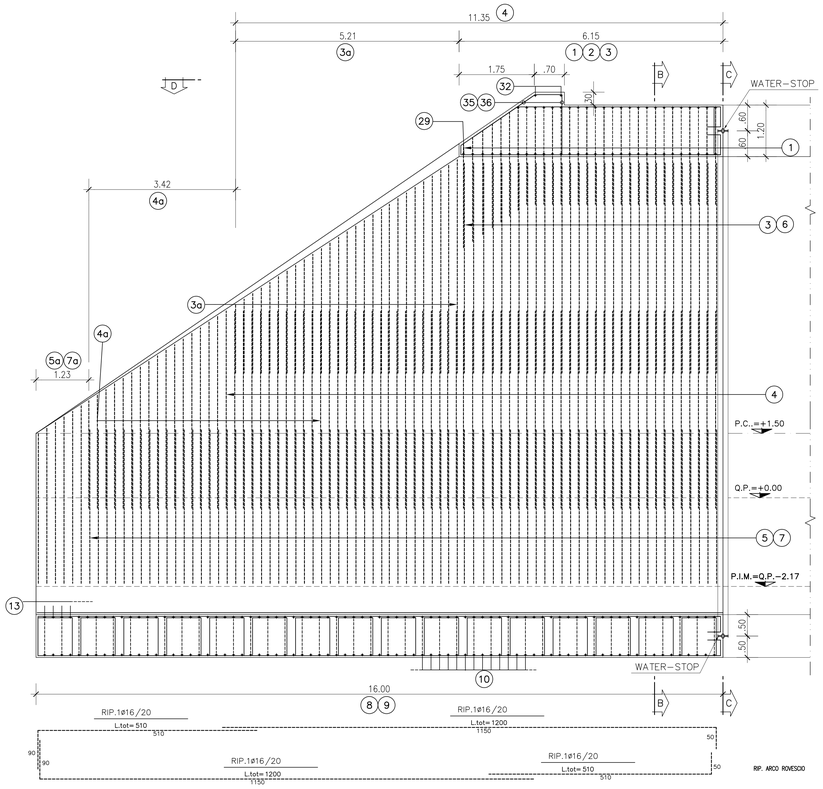

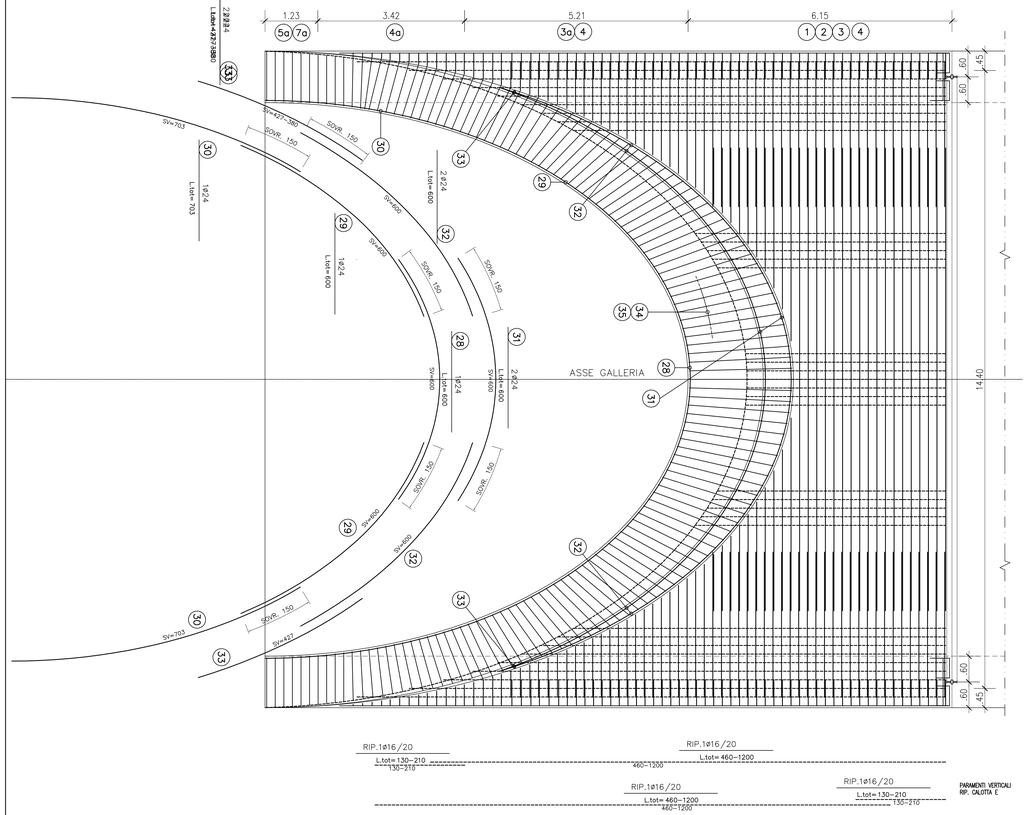

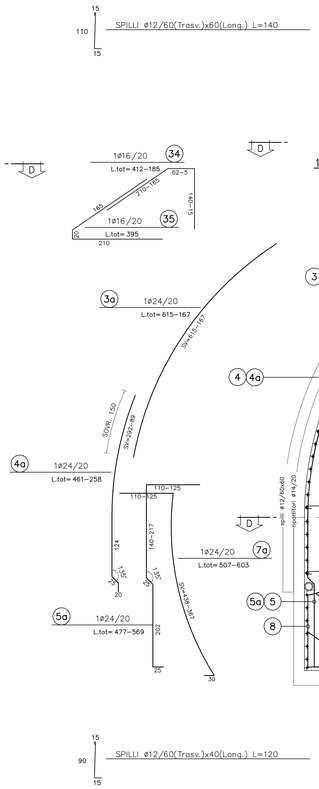

SEZIONE TRASVERSALE
Scala 1:50

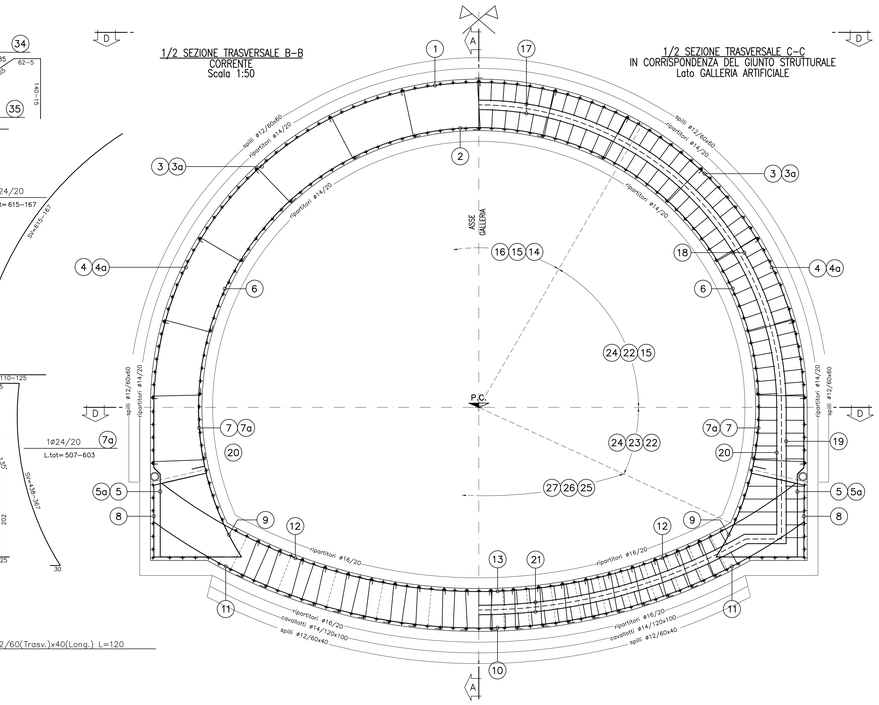

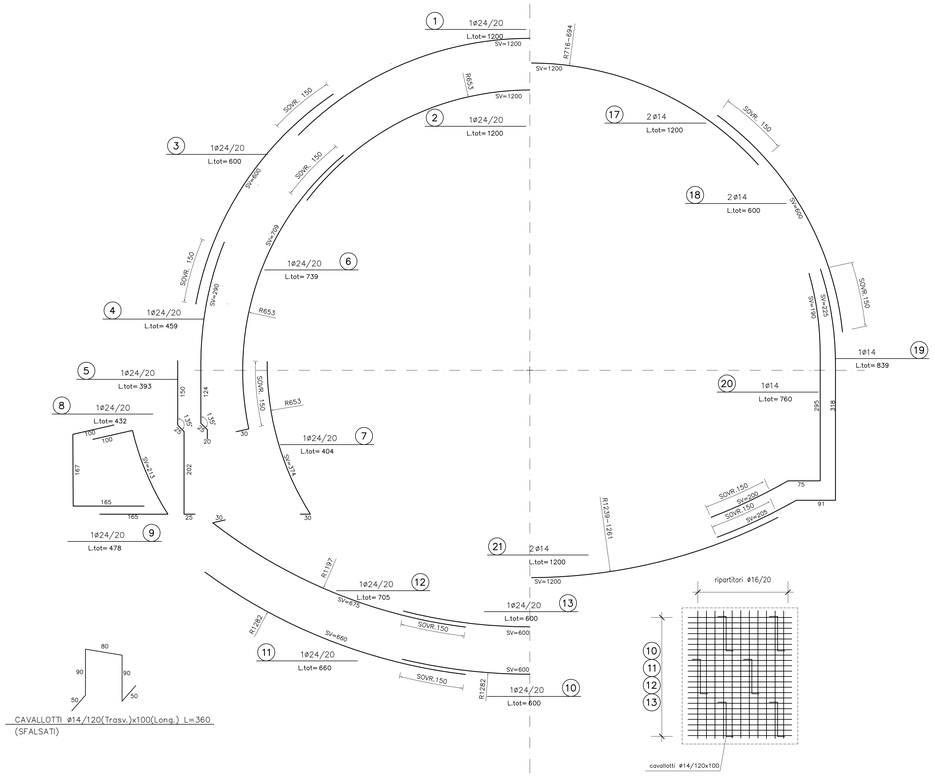

PARTICOLARI ARMATURA
WATER STOP IN CORRISPONDENZA DEL GIUNTO STRUTTURALE
Scala 1:25

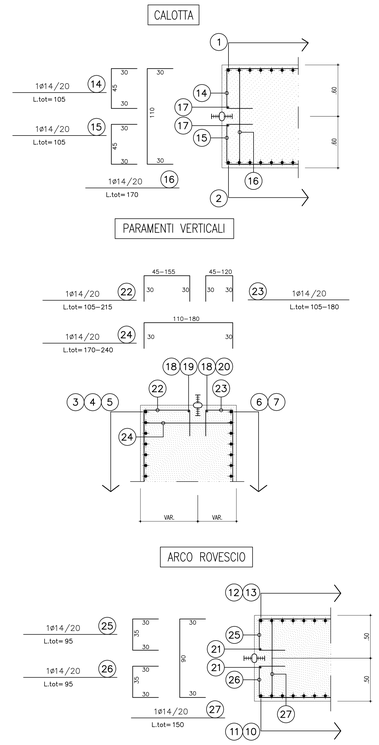

TABELLA MATERIALI	
ACCIAIO ARMATURE	B 450 C
Copriferro 5cm	

LEGENDA	
Q.P.	= QUOTA PROGETTO
P.C.	= PIANO DEI CENTRI
P.I.M.	= PIANO IMPOSTA MURETTE

ANAS S.p.A.
DIREZIONE CENTRALE PROGRAMMAZIONE PROGETTAZIONE

PA 12/09
CORRIDOIO PLURIMODALE TIRRENICO - NORD EUROPA
ITINERARIO AGRIGENTO - CALTANISSETTA - A19
S.S. N° 640 "DI PORTO EMPEDOCLE"
AMMODERNAMENTO E ADEGUAMENTO ALLA CAT. B DEL D.M. 5.11.2001
Dal km 44+000 allo svincolo con l'A19

PROGETTO ESECUTIVO

Contraente Generale: Empedocle 2 s.c.p.a.

OPERE D'ARTE MAGGIORI
GALLERIE NATURALI
GALLERIA ARTIFICIALE Cozzo Garlatti
Opere di imbocco lato Agrigento
Portale a Becco di Flauto
Armatura

Codice Unico Progetto (CUP) : F91B09000070001

Codice Elaborato:

PA12_09 - E	1	1	7	G	A	2	0	9	G	N	0	4	A	B	X	0	4	6	A	Scala: 1:50/1:25

REV.	DATA	DESCRIZIONE	REDATTO	VERIFICATO	APPROVATO	AUTORIZZATO
F						
E						
D						
C						
B						
A	Aprile 2011	EMISSIONE	M. PAPA	A.TURSO	M. LITI	P. PAGLINI

Responsabile del procedimento: Ing. MAURIZIO ARAMINI

Il Progettista: Dott. Ing. GIAN LUCA MENCHINI — ORDINE DEGLI INGEGNERI DI FIRENZE N° 4533

Il Consulente Specialista: Dott. Ing. TURSO Adriano — ORDINE INGEGNERI PROVINCIA DI PIACENZA N° 1400

Il Coordinatore per la sicurezza in fase di progetto: Dott. Ing. ALESSANDRO SALVATO de BERNARDO — ORDINE INGEGNERI ROMA N° 14853

Il Direttore dei lavori: Dott. Ing. PEPPINO MARASCIO — ORDINE INGEGNERI ROMA N° 14447