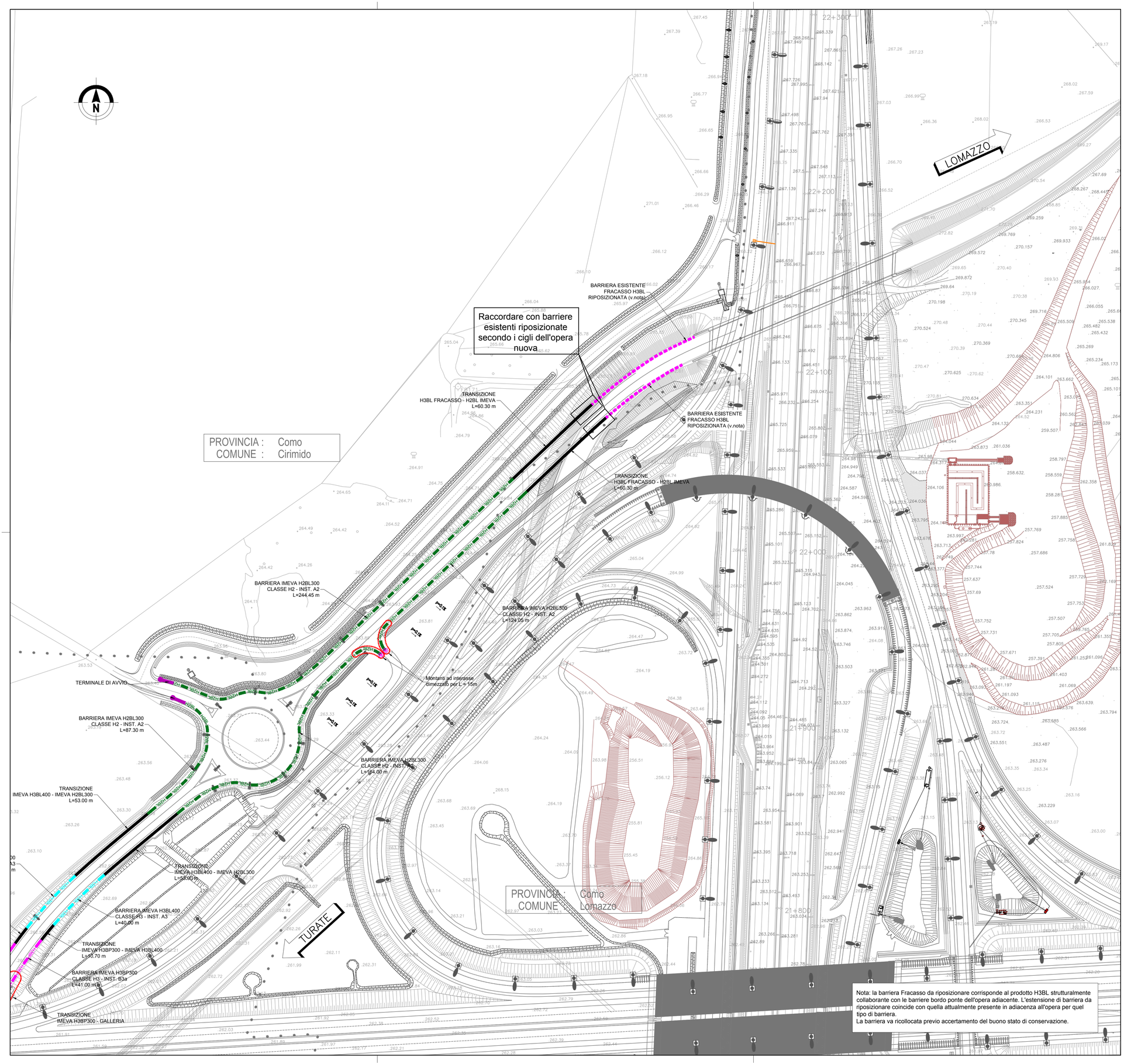

Nota: la barriera Fracasso da riposizionare corrisponde al prodotto H3BL strutturalmente collaborante con le barriere bordo ponte dell'opera adiacente. L'estensione di barriera da riposizionare coincide con quella attualmente presente in adiacenza all'opera per quel tipo di barriera.
La barriera va ricollocata previo accertamento del buono stato di conservazione.

QUADRO DI UNIONE SVINCOLO DI LOMAZZO

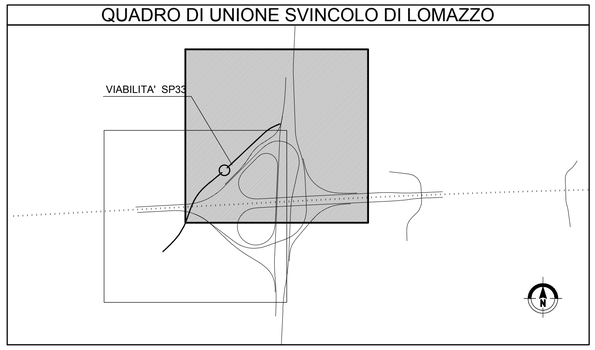

BARRIERE DI PROGETTO

- NJH4 / NJH4 — BARRIERE IN CLS BIFILARI TIPO NEW JERSEY DI CLASSE "H4"
- H4BP — BARRIERA METALLICA CLASSE "H4" DA BORDO PONTE
- H4BP — BARRIERA METALLICA CLASSE "H4" DA BORDO PONTE TESTATA CON RETE DI PROTEZIONE A TERGO
- H4BL — BARRIERA METALLICA CLASSE "H4" DA BORDO LATERALE
- H3BP — BARRIERA METALLICA CLASSE "H3" DA BORDO PONTE
- H3BL — BARRIERA METALLICA CLASSE "H3" DA BORDO LATERALE
- H2BL — BARRIERA METALLICA CLASSE "H2" DA BORDO LATERALE
- REDIR — PROFILO REDIRETTIVO IN GALLERIA
- BAV / BAV — BARRIERA AMOVIBILE PER VARCHI [BAV]
- BARRIERA NJ IN CLS A DEFORMAZIONE IMPEDITA (classe min H2) CON MURO A TERGO H=2.00 m
- TRANSIZIONE [TR]
- TERMINALE DI INIZIO IMPIANTO IN RILEVATO
- TERMINALE DI INIZIO IMPIANTO IN TRINCEA
- TERMINALE DI FINE IMPIANTO
- ATTENUATORE D'URTO CLASSE 100 REDIRETTIVO
- ATTENUATORE D'URTO CLASSE 80 REDIRETTIVO
- ATTENUATORE D'URTO CLASSE 50 REDIRETTIVO

OPERE DI COMPLETAMENTO

- PMV TIPO "01" – (PMV 4 RIGHE + PITTOGRAMMA A 150 m IMBOCCHI GALLERIE)
- PMV TIPO "1" – (SEGNALETICA IN ITINERE A 2000m DA SVINCOLI IN USCITA)
- PMV TIPO "02" – (PMV 4 RIGHE + LANTERNE SEMAFORICHE AD OGNI INGRESSO)
- COLONNINA EMERGENZA SOS
- PALO CON TELECAMERA
- PALO DI ILLUMINAZIONE CON TELECAMERA
- STRUTTURA LUMINOSA CON PALIFICAZIONE IN ACCIAIO
- SUPPORTI PER SEGNALETICA NON CEDEVOLI

ELABORATI DI RIFERIMENTO

BS - TIPOLOGICI - MODALITA' DI INSTALLAZIONE - TAV 1 e 2	E_0_A0X_BS000_0_BS_PC001; PC002
BS - TIPOLOGICI - SCHEMI DI INSTALLAZIONE - TAV. 1, 2, 3, 4	E_0_A0X_BS000_0_BS_PC003; PC004; PC005; PC006
BS - TIPOLOGICI - SCHEMI DI INSTALLAZIONE - TAV. 5, 6, 7	E_0_A0X_BS000_0_BS_PC007; PC008; PC009
BS - TIPOLOGICI - DETTAGLI COSTRUTTIVI - TAV 1 e 2	E_0_A0X_BS000_0_BS_PC010; PC011
BS - TIPOLOGICI - TRANSIZIONI - TAV 1, 2, 3, 4	E_0_A0X_BS000_0_BS_PC012; PC013; PC014; PC015

MATRICE DI REVISIONE

REV	DATA	DESCRIZIONE MODIFICA

N.B.: LA TAVOLA SOSTITUISCE QUELLA RELATIVA AL CODICE E _ _ _ _ _ _ _ _ _ DEL PROGETTO ESECUTIVO

CONCESSIONI AUTOSTRADALI LOMBARDE — Autostrada Pedemontana Lombarda

COLLEGAMENTO AUTOSTRADALE
DALMINE - COMO - VARESE - VALICO DEL GAGGIOLO E OPERE AD ESSO CONNESSE

CODICE C.U.P. F11B06000270007

TRATTE B1, B2, C, D, TRVA13+14, GREENWAY

AS BUILT

TRATTA B1 - SVINCOLO DI LOMAZZO (da Pk -0+850 a Pk 1+800)

SICUREZZA STRADALE
BARRIERE DI SICUREZZA
PLANIMETRIA S.P. 33 Tav. 1

IDENTIFICAZIONE ELABORATO

CODICE PROGETTO: F00107B

FASE PROGETTUALE	LOTTO	ZONA	OPERA (WBS)	TRATTO D'OPERA	AMBITO	TIPO ELABORATO	PROGRESSIVO	REVISIONE
A	0	I01	BS003	0	BS	P1	001	E_01

Scala: 1:1000

DATA	DESCRIZIONE	REV
Settembre 2015	AS BUILT	E
Marzo 2016	Revisione	E_01

CONCEDENTE

CONCESSIONI AUTOSTRADALI LOMBARDE

CONCESSIONARIO

Autostrada Pedemontana Lombarda — Direttore Tecnico: Ing. Enrico Arini; Referente Tecnico: Ing. Sabrina Lattuada

APPROVATO

Autostrada Pedemontana Lombarda — Il Direttore dei Lavori: Ing. Francesco Domanico

IMPRESA

RAGGRUPPAMENTO TEMPORANEO IMPRESE:

Mandataria	Mandante	Mandante	Mandante cooptata
STRABAG A.G.	GLF Grandi Lavori Fincosit S.p.A.	Impresa costruzioni Giuseppe Maltauro S.p.A.	STRABAG S.p.A.

STRABAG — GRANDI LAVORI FINCOSIT — MALTAURO — STRABAG

PROGETTISTA - PROGETTO ESECUTIVO DI DETTAGLIO

RAGGRUPPAMENTO TEMPORANEO PROGETTISTI:

Mandataria	Mandante	Mandante	Mandante
3TI PROGETTI ITALIA INGEGNERIA INTEGRATA S.p.A.	GP Ingegneria srl GESTIONE PROGETTI DI INGEGNERIA	CONSORZIO STABILE COLLINEARE	Arch. Salvatore Vermiglio

RESPONSABILE DI PROGETTO ED INCARICATO DELL'INTEGRAZIONE FRA LE VARIE PRESTAZIONI:
Ing. Alberto Cecchini

ORDINE DEGLI INGEGNERI PROV. ROMA ALBERTO CECCHINI 15158

ELABORAZIONE PROGETTUALE

PROGETTISTA:
3TI PROGETTI ITALIA S.p.A

3TI ITALIA S.p.A.
DIRETTORE TECNICO
Ing. Stefano Luca Possati
Ordine degli Ingegneri
Provincia di Roma n. 20809

Redatto: Schiavi — Verificato: Lopes — Approvato: Possati