

LOMAZZO

PROVINCIA : Como
COMUNE : Fenegro

QUADRO DI UNIONE SVINCOLO DI LOMAZZO

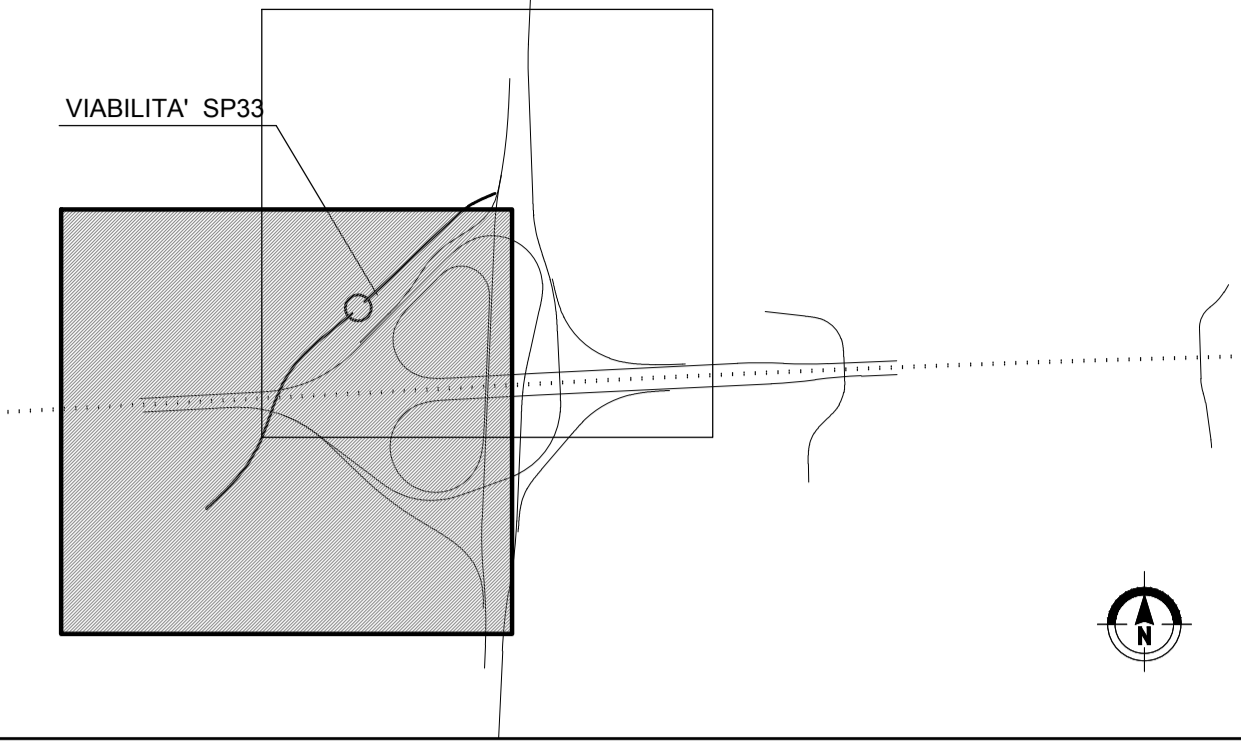

BARRIERE DI PROGETTO

- BARRIERE IN CLS BIFILARI TIPO NEW JERSEY DI CLASSE "H4"
- BARRIERA METALLICA CLASSE "H4" DA BORDO PONTE
- BARRIERA METALLICA CLASSE "H4" DA BORDO PONTE FESSATA CON RETE DI PROTEZIONE A TETTO
- BARRIERA METALLICA CLASSE "H4" DA BORDO LATERALE
- BARRIERA METALLICA CLASSE "H3" DA BORDO PONTE
- BARRIERA METALLICA CLASSE "H3" DA BORDO LATERALE
- BARRIERA METALLICA CLASSE "H2" DA BORDO LATERALE
- PROFILLO REDIRETTIVO IN GALLERIA
- BARRIERA AMMOVIBILE PER VARCHI [BAV]
- BARRIERA NU IN CLS A DEFORMAZIONE IMPEDITA (classe min H2) CON MURO A TERGO H=2.00 m
- TRANSIZIONE [TR]
- TERMINALE DI INIZIO IMPIANTO IN RILEVATO
- TERMINALE DI INIZIO IMPIANTO IN TRINCEA
- TERMINALE DI FINE IMPIANTO
- ATTENUATORE D'URTO CLASSE 100 REDIRETTIVO
- ATTENUATORE D'URTO CLASSE 80 REDIRETTIVO
- ATTENUATORE D'URTO CLASSE 50 REDIRETTIVO

OPERE DI COMPLETAMENTO

- FMV TIPO "G1" - (PMV 4 RIGHE + FITTOGRAMMA A 150 m IMBocchi GALLERIA)
- FMV TIPO "H1" - (SIGNALMETICA IN ITINERE A 2000m DA SVINCOLO IN USCITA)
- FMV TIPO "G2" - (PMV 4 RIGHE + LANTERNE SEMAFORICHE AD OGNI INGRESSO)
- COLONNINA EMERGENZA SOS
- PALO CON TELECAMERA
- PALO DI ILLUMINAZIONE CON TELECAMERA
- STRUTTURAZIONE LUMINOSA CON PAULICAZIONE IN ACCIAIO
- SUPPORTI PER SEGNALETICA NON CEDEVOLI

ELABORATI DI RIFERIMENTO

BS - TIPOLOGICI - MODALITA' DI INSTALLAZIONE - TAV 1 e 2
 BS - TIPOLOGICI - SCHEMI DI INSTALLAZIONE - TAV. 1, 2, 3, 4
 BS - TIPOLOGICI - SCHEMI DI INSTALLAZIONE - TAV. 5, 6, 7
 BS - TIPOLOGICI - DETTAGLI COSTRUTTIVI - TAV 1 e 2
 BS - TIPOLOGICI - TRANSIZIONI - TAV 1, 2, 3, 4

E_0_A0X_BS000_0_BS_PC001; PC002
 E_0_A0X_BS000_0_BS_PC003; PC004; PC005; PC006
 E_0_A0X_BS000_0_BS_PC007; PC008; PC009
 E_0_A0X_BS000_0_BS_PC010; PC011
 E_0_A0X_BS000_0_BS_PC012; PC013; PC014; PC015

MATRICE DI REVISIONE

REV	DATA	DESCRIZIONE MODIFICA

N.B.: LA TAVOLA SOSTITUISCE QUELLA RELATIVA AL CODICE DEL PROGETTO ESECUTIVO

COLLEGAMENTO AUTOSTRADALE
 DALMINE - COMO - VARESE - VALICO DEL GAGGIOLO E OPERE AD ESSO CONNESSE
CODICE C.I.P. F119000027007
TRATTE B1, B2, C, D, TRVA13+14, GREENWAY
AS BUILT
TRATTA B1 - SVINCOLO DI LOMAZZO (da Pk -0+850 a Pk 1+800)
 SICUREZZA STRADALE
 BARRIERE DI SICUREZZA
 PLANIMETRIA S.P. 33 Tav. 2

<p>IDENTIFICAZIONE ELABORATO CODICE PROGETTO: F00107B WBS</p> <table border="1" style="font-size: small;"> <tr> <td>FASE</td> <td>LOTTO</td> <td>ZONA</td> <td>OPERA</td> <td>TRATTO D'OPERA</td> <td>AMBITO</td> <td>TIPO ELABORATO</td> <td>PROGRESSIVO</td> <td>REVISIONE</td> </tr> <tr> <td>A</td> <td>0</td> <td>B1</td> <td>B2003</td> <td>0</td> <td>BS</td> <td>P1</td> <td>002</td> <td>E.01</td> </tr> </table> <p>Scala: 1:1000</p> <table border="1" style="font-size: small;"> <tr> <th>DATA</th> <th>DESCRIZIONE</th> <th>REV</th> </tr> <tr> <td>Settembre 2015</td> <td>AS BUILT</td> <td>E</td> </tr> <tr> <td>Marzo 2016</td> <td>Revisione</td> <td>E.01</td> </tr> </table> <p>CONCEDENTE CONCESSIONARI AUTOSTRADALI LOMBARDE</p> <p>CONCESSIONARIO Autostradale Pedemontana Lombardia Direttore Tecnico: Ing. Enrico Avini Referente Tecnico: Ing. Sabrina Lattuada</p> <p>APPROVATO Autostradale Pedemontana Lombardia Il Direttore dei Lavori: Ing. Francesco Domenico</p>	FASE	LOTTO	ZONA	OPERA	TRATTO D'OPERA	AMBITO	TIPO ELABORATO	PROGRESSIVO	REVISIONE	A	0	B1	B2003	0	BS	P1	002	E.01	DATA	DESCRIZIONE	REV	Settembre 2015	AS BUILT	E	Marzo 2016	Revisione	E.01	<p>IMPRESA RAGGRUPPAMENTO TEMPORANEO IMPRESE:</p> <table border="0" style="font-size: small;"> <tr> <td>Mandatario STRABAG A.G.</td> <td>Mandatario GLF Grandi Lavori Fincosit S.p.A.</td> <td>Mandatario Impresa costruzioni Giuseppe Malturo S.p.A.</td> <td>Mandatario cooptata STRABAG S.p.A.</td> </tr> </table> <p>STRABAG CONGIUGATI FINCOSIT MALTAURO STRABAG</p> <p>PROGETTISTA - PROGETTO ESECUTIVO DI DETTAGLIO RAGGRUPPAMENTO TEMPORANEO PROGETTISTI:</p> <table border="0" style="font-size: small;"> <tr> <td>3T1 PROGETTI ITALIA INGEGNERIA ASSOCIATA S.p.A.</td> <td>GP CONGIUGATI FINCOSIT</td> <td>Mandatario Mandatario Mandatario</td> <td>Mandatario Mandatario Mandatario</td> </tr> </table> <p>RESPONSABILE DI PROGETTO ED INCARICATO DELL'INTEGRAZIONE FRA LE VARIE PRESTAZIONI: Ing. Alberto Cecchini</p> <p>ELABORAZIONE PROGETTUALE PROGETTISTA: 3T1 PROGETTI ITALIA S.p.A.</p> <p>3T1 ITALIA S.p.A. DIRETTORE TECNICO Ing. Stefano Jacco Presenti Ordine degli Ingegneri Provincia di Roma n. 20809</p> <p>Redatto: Schiavi Verificato: Lopes Approvato: Posati</p>	Mandatario STRABAG A.G.	Mandatario GLF Grandi Lavori Fincosit S.p.A.	Mandatario Impresa costruzioni Giuseppe Malturo S.p.A.	Mandatario cooptata STRABAG S.p.A.	3T1 PROGETTI ITALIA INGEGNERIA ASSOCIATA S.p.A.	GP CONGIUGATI FINCOSIT	Mandatario Mandatario Mandatario	Mandatario Mandatario Mandatario
FASE	LOTTO	ZONA	OPERA	TRATTO D'OPERA	AMBITO	TIPO ELABORATO	PROGRESSIVO	REVISIONE																												
A	0	B1	B2003	0	BS	P1	002	E.01																												
DATA	DESCRIZIONE	REV																																		
Settembre 2015	AS BUILT	E																																		
Marzo 2016	Revisione	E.01																																		
Mandatario STRABAG A.G.	Mandatario GLF Grandi Lavori Fincosit S.p.A.	Mandatario Impresa costruzioni Giuseppe Malturo S.p.A.	Mandatario cooptata STRABAG S.p.A.																																	
3T1 PROGETTI ITALIA INGEGNERIA ASSOCIATA S.p.A.	GP CONGIUGATI FINCOSIT	Mandatario Mandatario Mandatario	Mandatario Mandatario Mandatario																																	

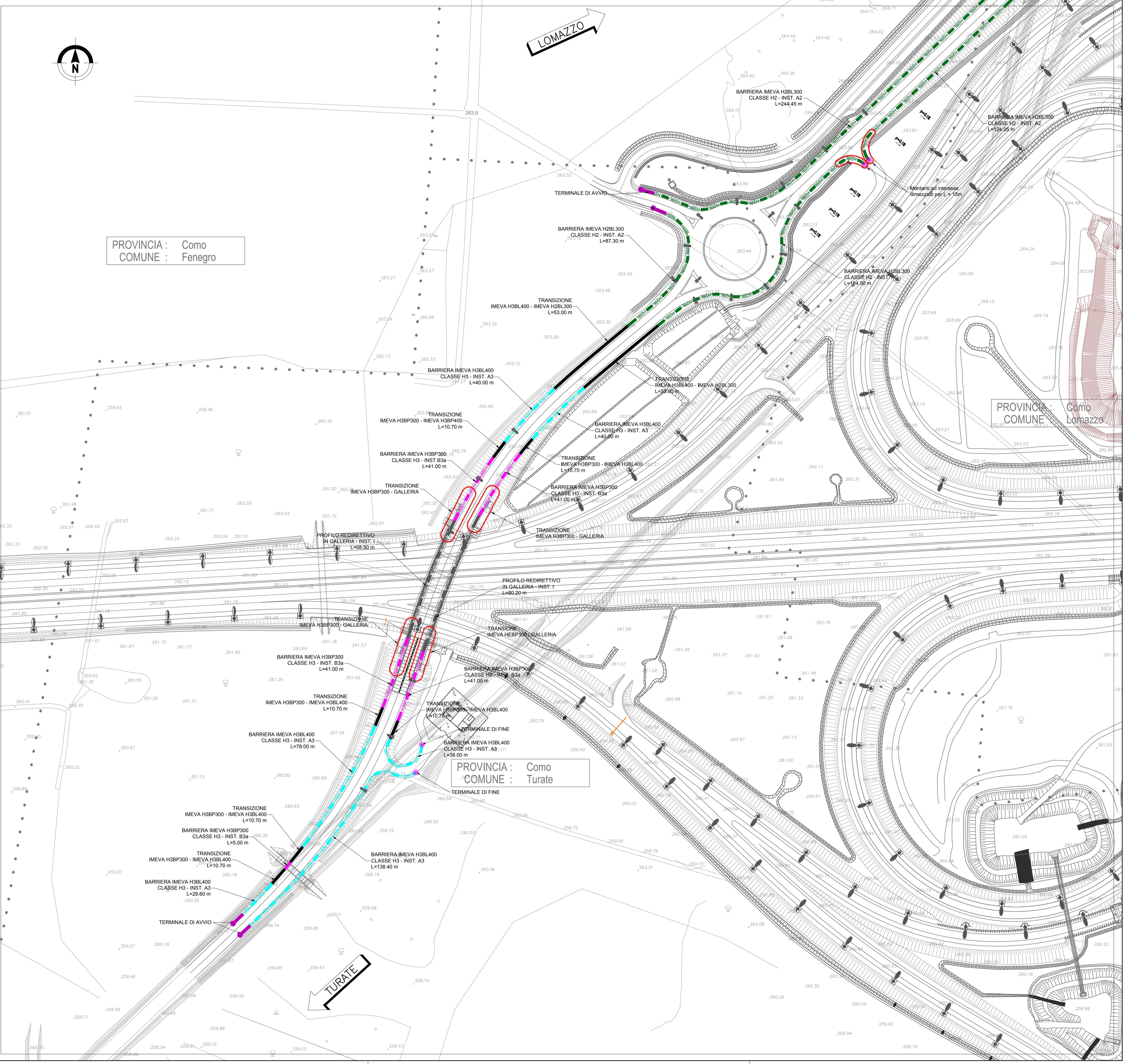

PROVINCIA : Como
COMUNE : Turate

TURATE