

MATRICE DI REVISIONE

REV	DATA	DESCRIZIONE MODIFICA
	-	-
	-	-
	-	-
	-	-
	-	-
	-	-
	-	-

N.B.: LA TAVOLA SOSTITUISCE QUELLA RELATIVA AL CODICE E - - - - - DEL PROGETTO ESECUTIVO



COLLEGAMENTO AUTOSTRADALE DALMINE - COMO - VARESE - VALICO DEL GAGGIOLO E OPERE AD ESSO CONNESSE CODICE C.U.P. F11B06000270007 TRATTE B1, B2, C, D, TRVA13+14, GREENWAY

AS BUILT

TRATTA B1 - SVINCOLO DI LOMAZZO (da Pk - 0+850 a Pk +1+800) SICUREZZA STRADALE STRUTTURALI SEGNALETICA

SCHEMI COSTRUTTIVI PORTALI A BANDIERA

IDENTIFICAZIONE ELABORATO								
CODICE PROGETTO: F00107B								
WBS								
FASE PROGETTUALE	LOTTO	ZONA	OPERA	TRATTO D'OPERA	AMBITO	TIPO ELABORATO	PROGRESSIVO	REVISIONE
A	0	A0X	SE000	0	SG	TP	106	E

IMPRESA			
RAGGRUPPAMENTO TEMPORANEO IMPRESE:			
<i>Mandataria</i> STRABAG A.G.	<i>Mandante</i> GLF Grandi Lavori Fincosit S.p.A.	<i>Mandante</i> ICM S.p.A.	<i>Mandante cooptata</i> STRABAG S.p.A.

Scala:

DATA	DESCRIZIONE	REV
Agosto 2016	Emissione	E

PROGETTISTA - PROGETTO ESECUTIVO DI DETTAGLIO			
RAGGRUPPAMENTO TEMPORANEO PROGETTISTI:			
<i>Mandataria</i> 	<i>Mandante</i> GP Ingegneria s.r.l. GESTIONE PROGETTI DI INGEGNERIA	<i>Mandante</i> 	<i>Mandante</i> Arch. Salvatore Vermiglio

CONCEDENTE

RESPONSABILE DI PROGETTO ED INCARICATO DELL'INTEGRAZIONE FRA LE VARIE PRESTAZIONI:
Ing. Alberto Cecchini

CONCESSIONARIO
Direttore Tecnico: Ing. Stefano Emilio Frigerio Referente Tecnico: Ing. Sabrina Lattuada

ELABORAZIONE PROGETTUALE
<i>PROGETTISTA:</i> 3TI PROGETTI ITALIA S.p.A.

APPROVATO
Il Direttore dei Lavori: Ing. Francesco Domanico

3TI ITALIA S.p.A. DIRETTORE TECNICO Ing. Stefano Luca Possati Ordine degli Ingegneri Provincia di Roma n. 20809
Redatto: Pancotto Verificato: Sorge Approvato: Possati

Portale a bandiera sbraccio mt.10

CRONOLOGIA REVISIONI				
REV	DATA	AUTORE	APPROVATO	DESCRIZIONE
1	maggio 2014	Valerio Gualtieri	Ing. Agostino Bivona	Esecutivi Officina

VISTA FRONTALE (1 : 20)

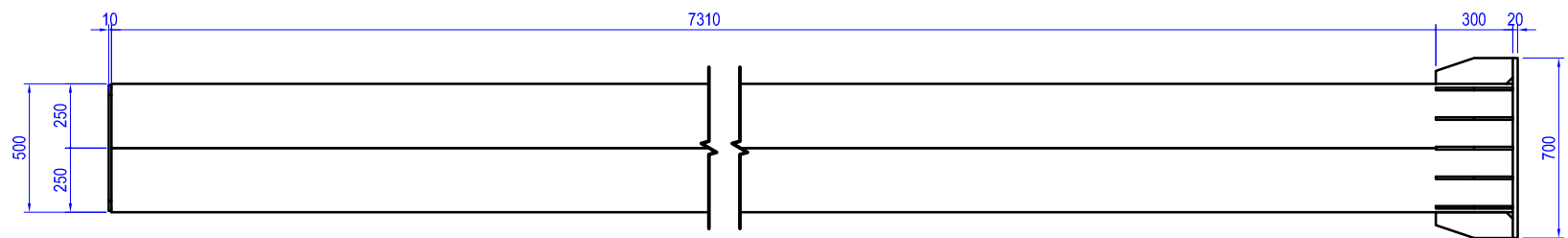

VISTA LATERALE (1:10)

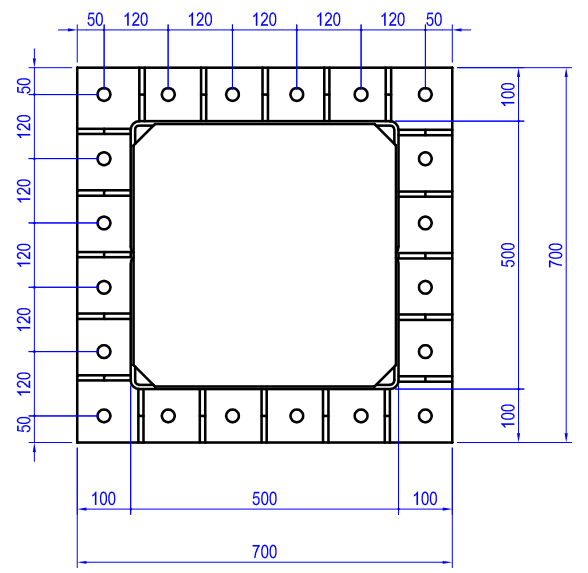

VISTA SUPERIORE (1 : 20)

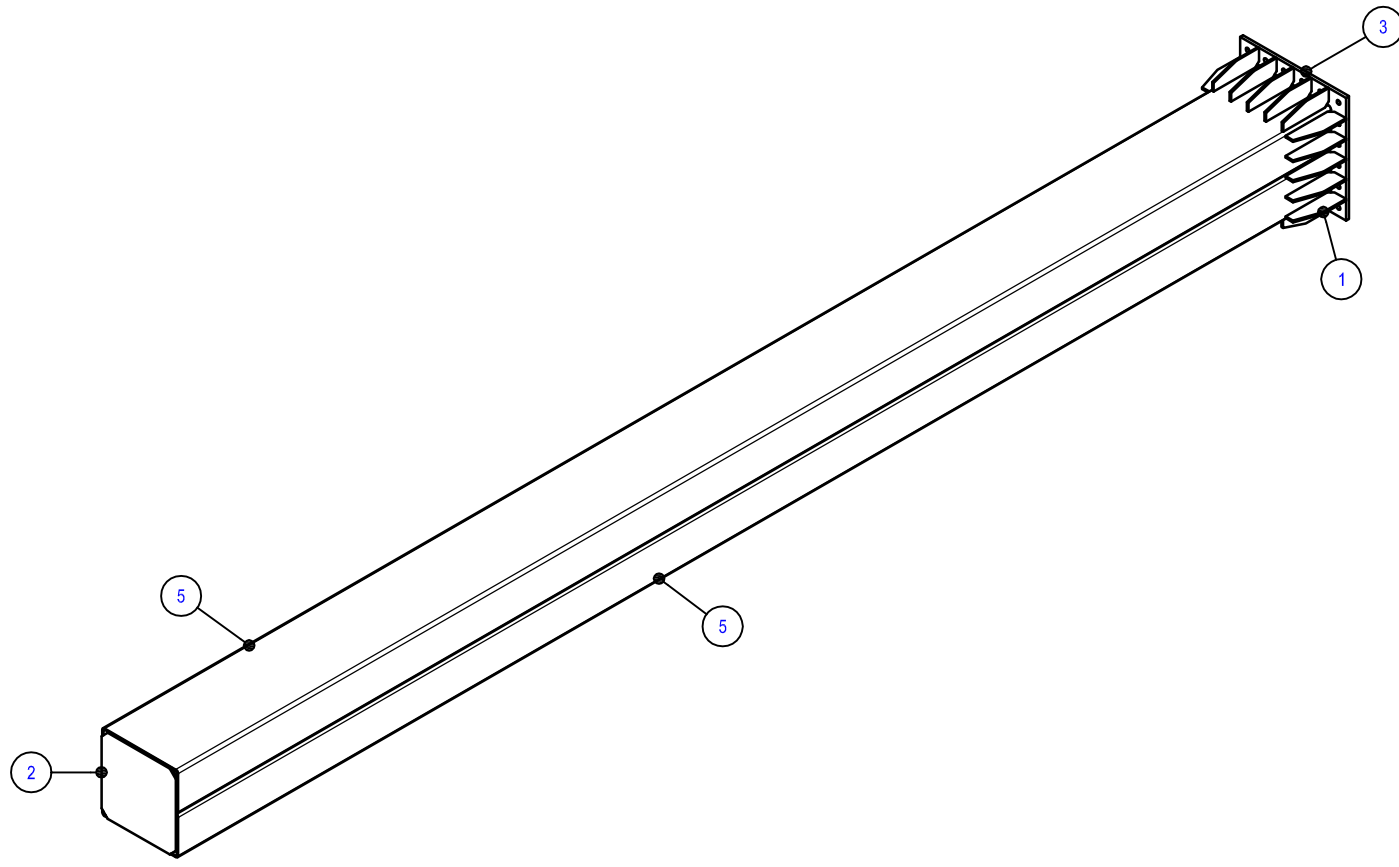
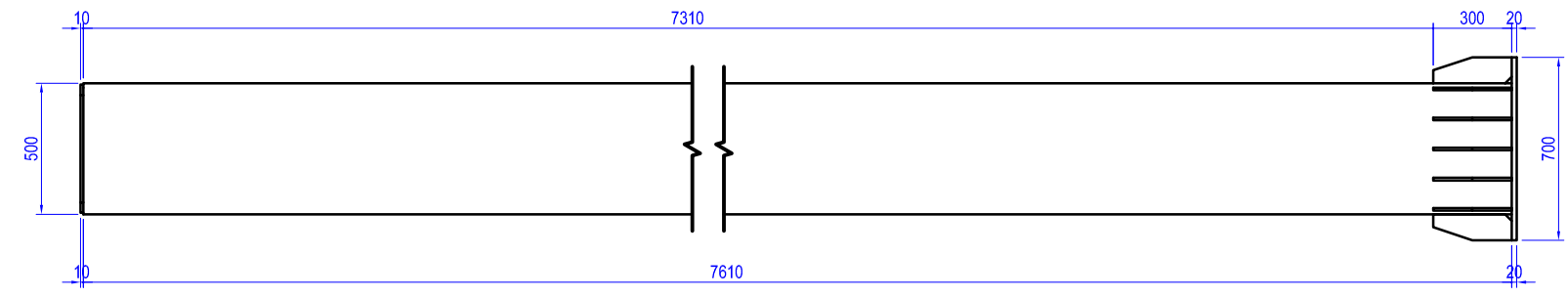

Per nodi di saldatura riferirsi a tavola tipologica n° V_O_AOX_SE000_0_SG_TP_103_B o quaderno saldature Bandiera 10mt

 Via Porza Nefetti, 65 47018 Santa Sofia FORLÌ-CESENA Tel. 0543 970116 Fax 0543 973025	Cliente Strabag S.p.a.	Ordine Interno Data Ordine Commessa 0065/13	
	Descrizione Portale a bandiera sbraccio 10 m tipo Spea targhe per segnaletica max 14 mq Pos. B04	Particolare/codice BRFDZBAN10MTG18	Matricola Progettato da: Valerio Gualtieri 24/03/2014 Verificato da: Ing. A.Bivona 27/03/2014
	COMMESSA TAVOLA REV. DESCRIZIONE 0077-14_TPE01_R00_BAN-10-T14_0065-13_OFF	Foglio 3/22	Formato A2

Scala: 1:20 nr 1 Pz.

Q.tà

Al termini delle vigenti leggi sui diritti d'autore, non potrà essere copiato, riprodotto o comunicato ad altra persona o ditta senza autorizzazione.

CRONOLOGIA REVISIONI				
REV	DATA	AUTORE	APPROVATO	DESCRIZIONE
1	maggio 2014	Valerio Gualtieri	Ing. Agostino Bivona	Esecutivi Officina

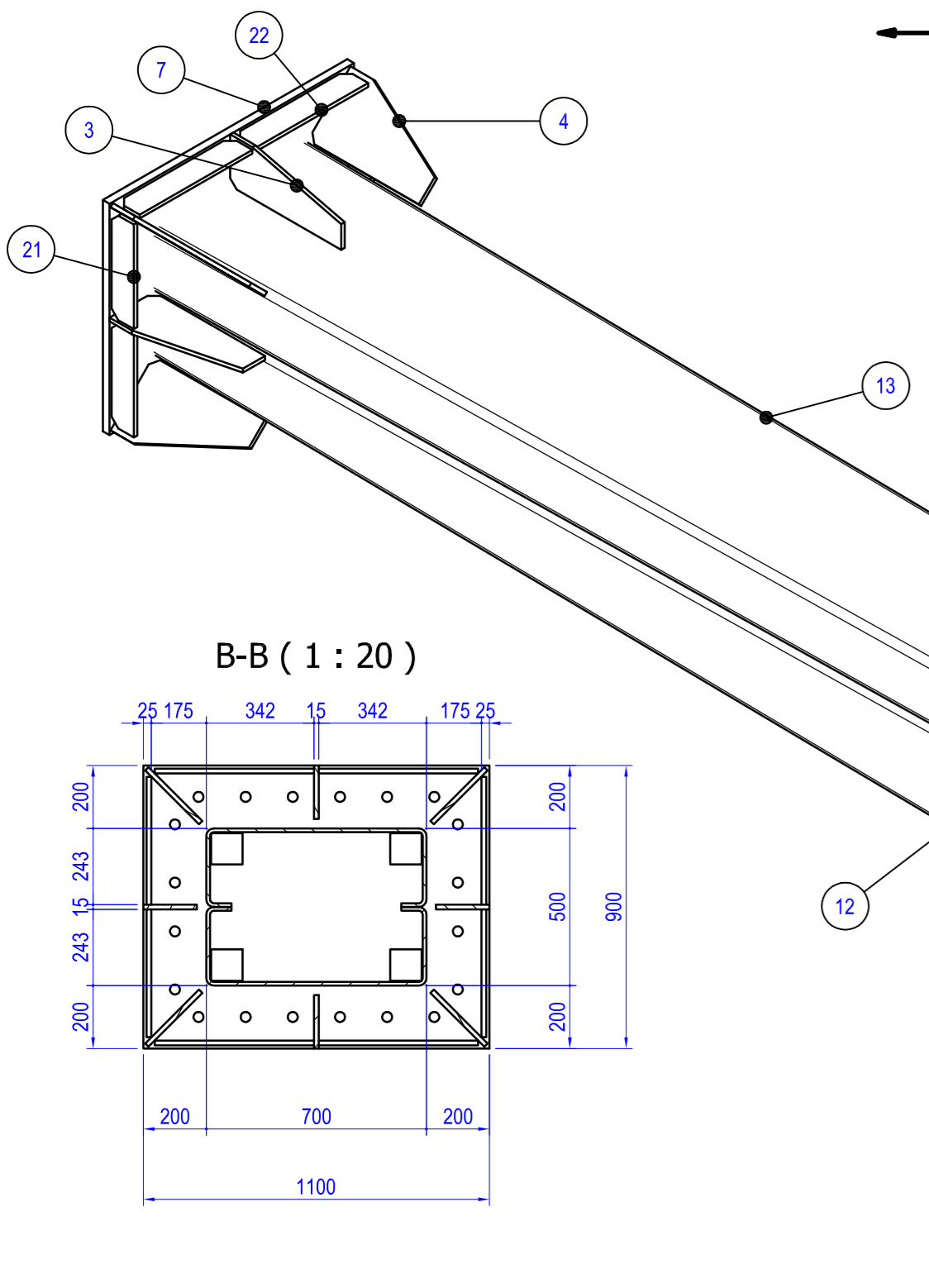
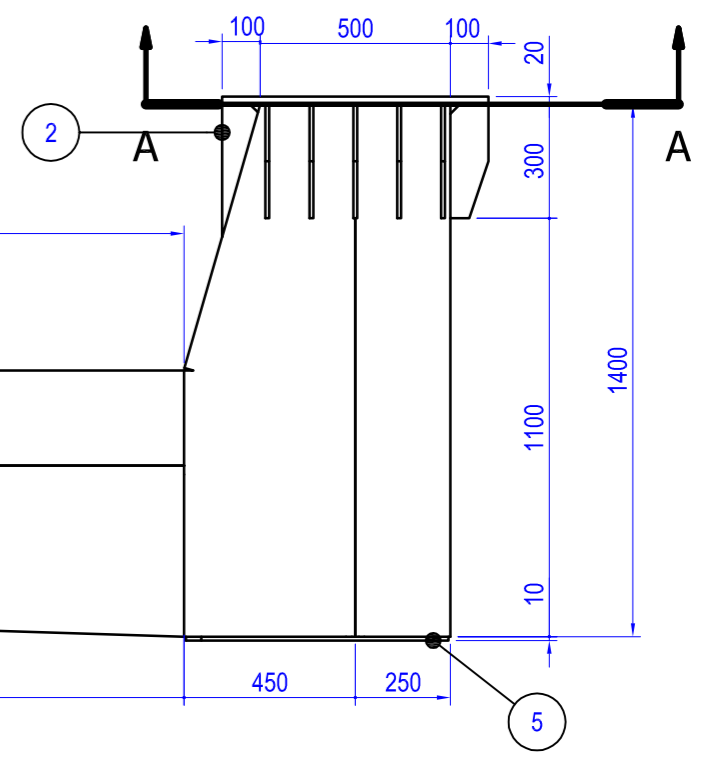
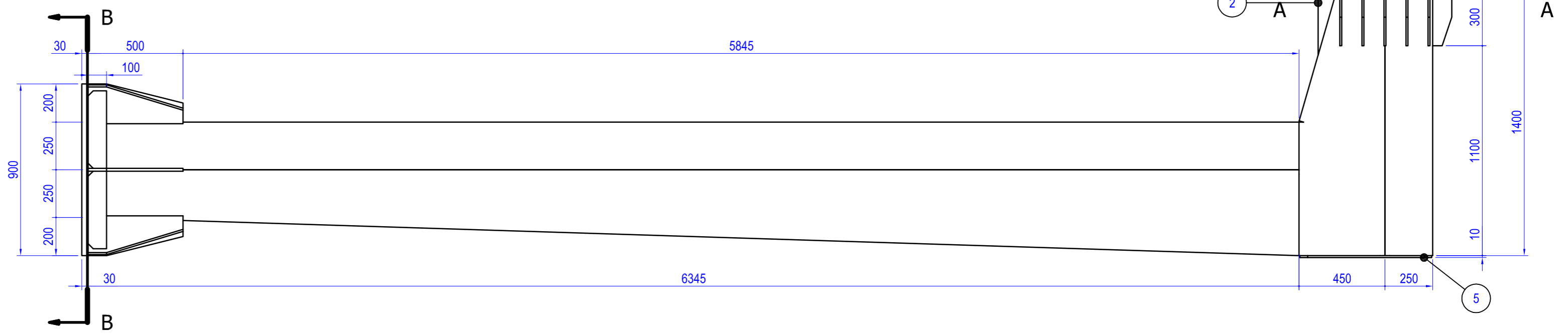
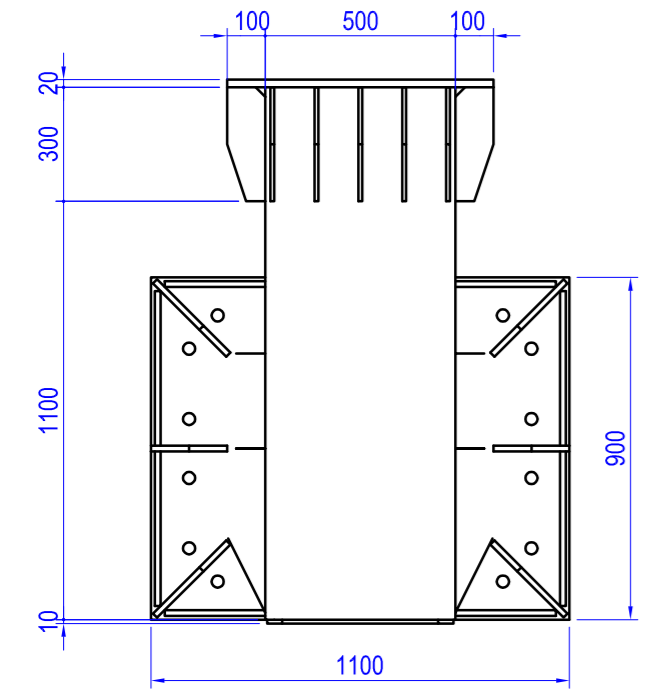
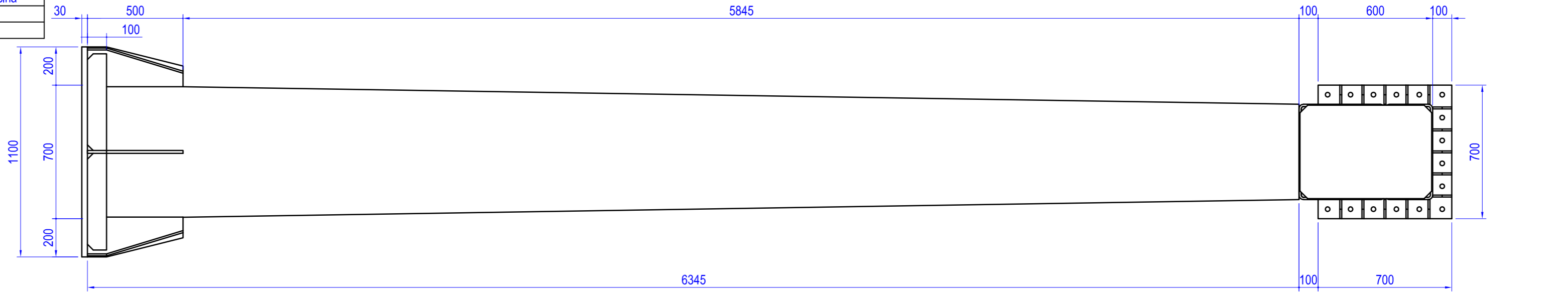

A-A (1 : 20)

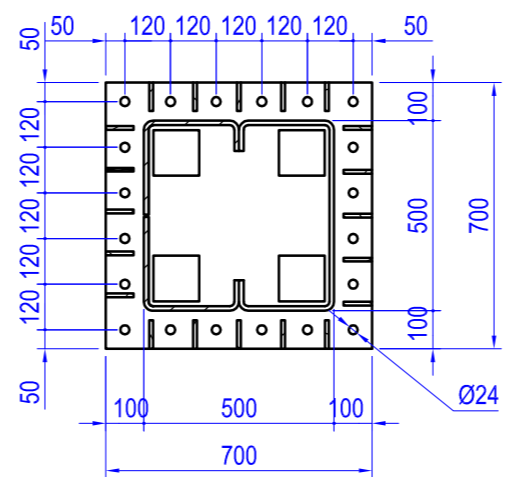

Per nodi di saldatura riferirsi a tavola tipologica n° V_O_AOX_SE000_0_SG_TP_103_B o quaderno saldature Bandiera 10mt

B-B (1 : 20)

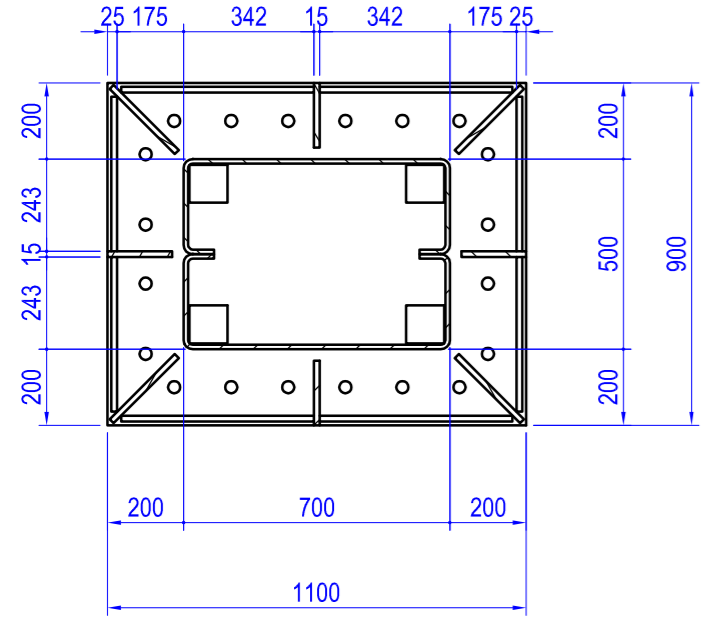

 Via Porzia Nefeth, 65 47018 Santa Sofia FORLI-CESENA Tel. 0543 970116 Fax 0543 973025	Cliente Strabag S.p.a.	Ordine Interno 0065/13	Data Ordine _____	Commessa 0065/13	
	Descrizione Portale a bandiera sbraccio 10 m tipo Spea targhe per segnaletica max 14 mq Pos. B04	Particolare/codice MNFDZBAN10MTG18	Matricola		
	Progettato da: Gualtieri	Verificato da: _____	Data 24/03/2014	27/03/2014	
	Foglio 2 / 22	Formato A2	Scala 1:20	nr 1 Pz.	

CRONOLOGIA REVISIONI

REV	DATA	AUTORE	APPROVATO	DESCRIZIONE
1	maggio 2014	Valerio Gualtieri	Ing. Agostino Bivona	Esecutivi Offidina

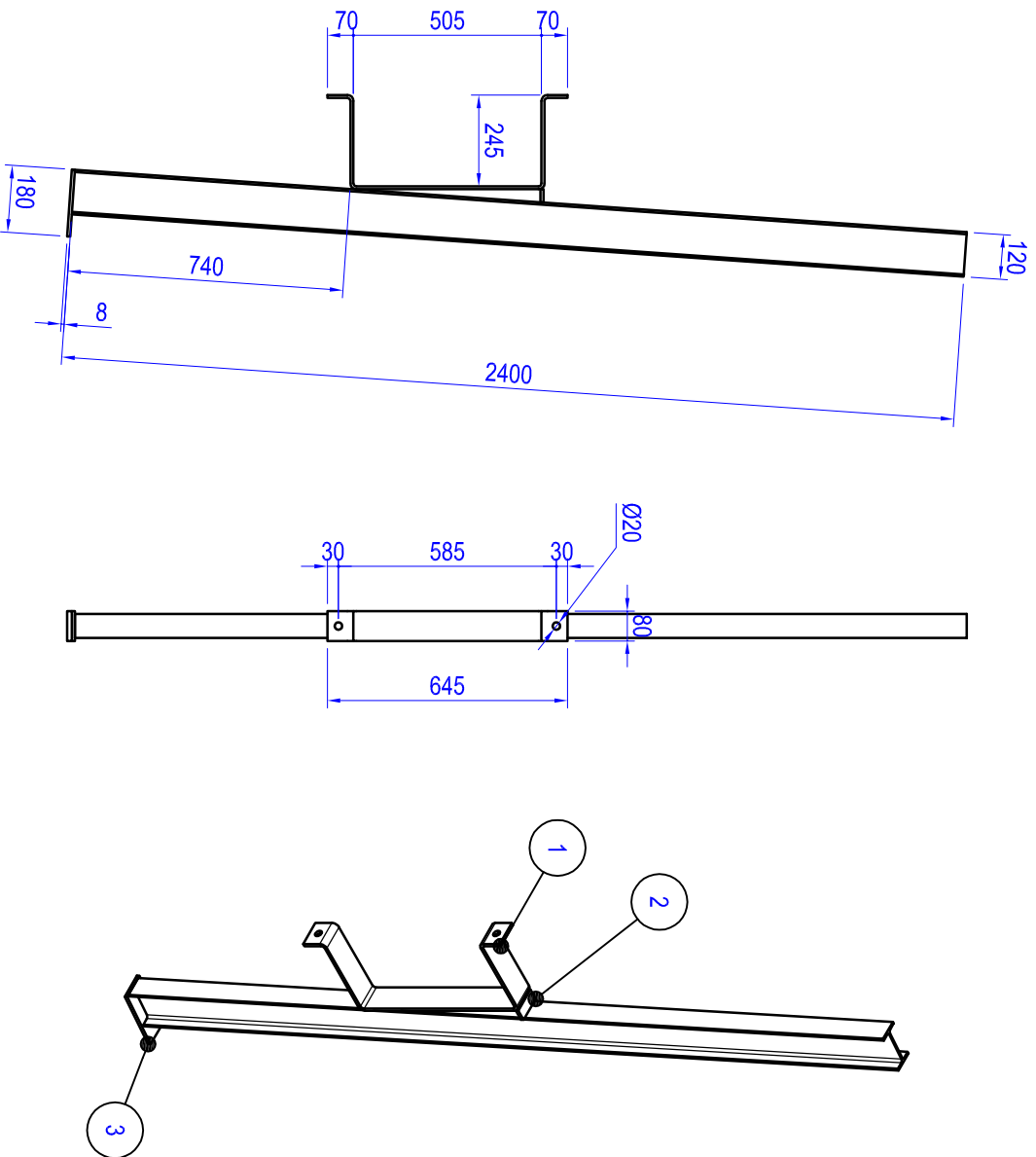

Per nodi di saldatura riferirsi a tavola tipologica n° V_O_AOX_SE000_0_SG_TP_103_B o quaderno saldature Bandiera 10mt

ELENCO PARTI

POS	NUMERO PARTE	Descrizione	L1	L2	L3	Sp	Q.TÀ	Massa	Materiale
1	SCFDZBAN10MTG18	Semicollare Pastorale	80 mm		1111 mm	8,0 mm	1	5,56 kg	S 275 J2
2	PI80834,963	Platto	80 mm		35 mm	8,0 mm	1	0,18 kg	S 275 J2
3	PI808180	Platto	80 mm		180 mm	8,0 mm	1	0,90 kg	S 275 J2
5	IPE1202400	IPE	120 mm		2400 mm		1	24,89 kg	S 275 J2

Cliente
Strabag S.p.a.

Ordine Interno
0065/13



Descrizione
Portale a bandiera sbraccio 10 m tipo Spea
targhe per segnalatica max 14 mq
Pos. B04

Particolare/codice
PSFDZBAN10MTG18

A

Via Porzia Nefetti, 65
47018 Santa Sofia FORLÌ-CESENA
Tel. 0543 970116
Fax 0543 973025

Redatto da: Valerio Gualtieri
24/03/2014

Matricola
0065/13

COMMESSA_TAV_REV_DESCRIZIONE
0077-14_TPE01_R00_BAN-10-T14_0065-13_OFF

Foglio
4/22

Formato
A4

Scala
1:20

nr 5 Pz.

Q.tà

6

5

4

3

2

1

Al termini delle vigenti leggi sui diritti d'autore, non potrà essere copiato, riprodotto o comunicato ad altra persona o ditta senza autorizzazione.

CRONOLOGIA REVISIONI				
REV	DATA	AUTORE	APPROVATO	DESCRIZIONE
1	maggio 2014	Valerio Gualtieri	Ing. Agostino Bivona	Esecutivi Officina

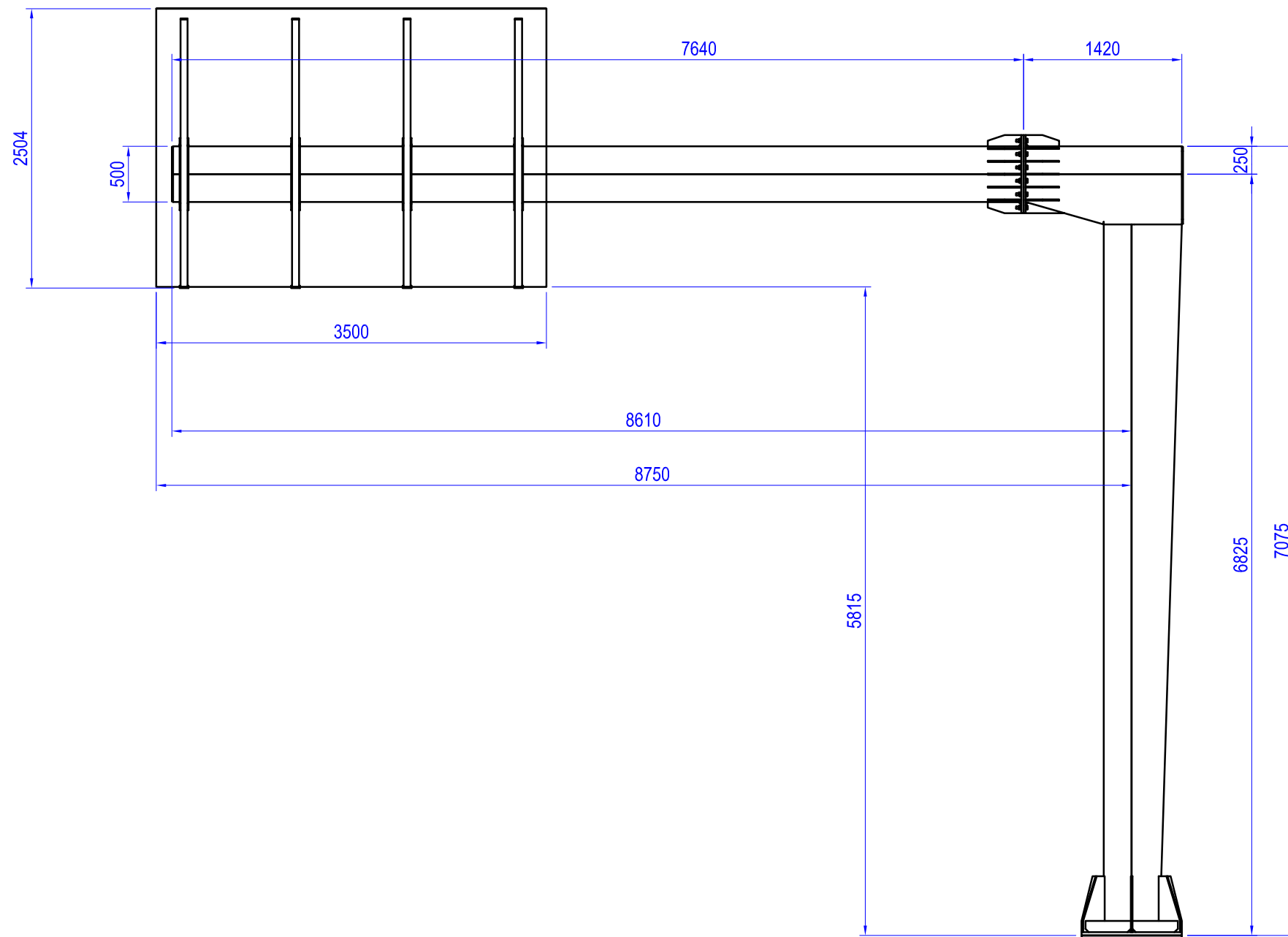

Per nodi di saldatura riferirsi a tavola tipologica n° V_O_AOX_SE000_0_SG_TP_103_B o quaderno saldature Bandiera 10mt

 Via Porzia Nefetti, 65 47018 Santa Sofia FORLÌ-CESENA Tel. 0543 970116 Fax 0543 973025	Cliente Strabag S.p.a.	Ordine Interno Data Ordine Commessa 0065/13	
	Descrizione Portale a bandiera sbraccio 10 m tipo Spea targhe per segnaletica max 14 mq Pos. B04	Particolare/codice BAN10MTG18ST	Matricola
	Redatto da: Valerio Gualtieri Verificato da:	24/03/2014 27/03/2014	Q.tà nr 1 Pz.
	COMMESSA_TAV_REV_DESCRIZIONE 0077-14_TPE01_R00_BAN-10-T14_0065-13_OFF	Foglio 1 / 22	Formato A3
Ai termini delle vigenti leggi sui diritti d'autore, non potrà essere copiato, riprodotto o comunicato ad altra persona o ditta senza autorizzazione.			

CRONOLOGIA REVISIONI				
REV	DATA	AUTORE	APPROVATO	DESCRIZIONE
1	maggio 2014	Valerio Gualtieri	Ing. Agostino Bivona	Esecutivi Officina

VISTA FRONTALE (1 : 20)

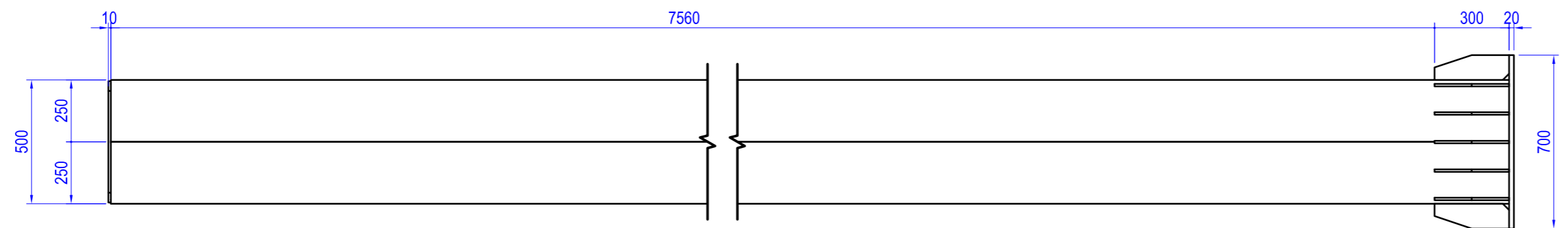

VISTA LATERALE (1:10)

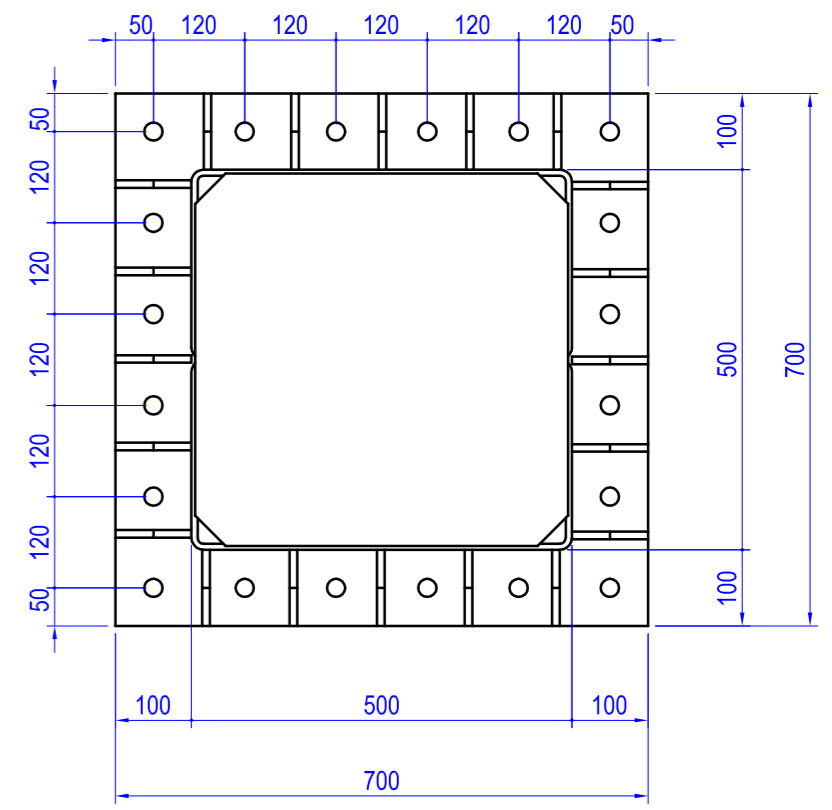

VISTA SUPERIORE (1 : 20)

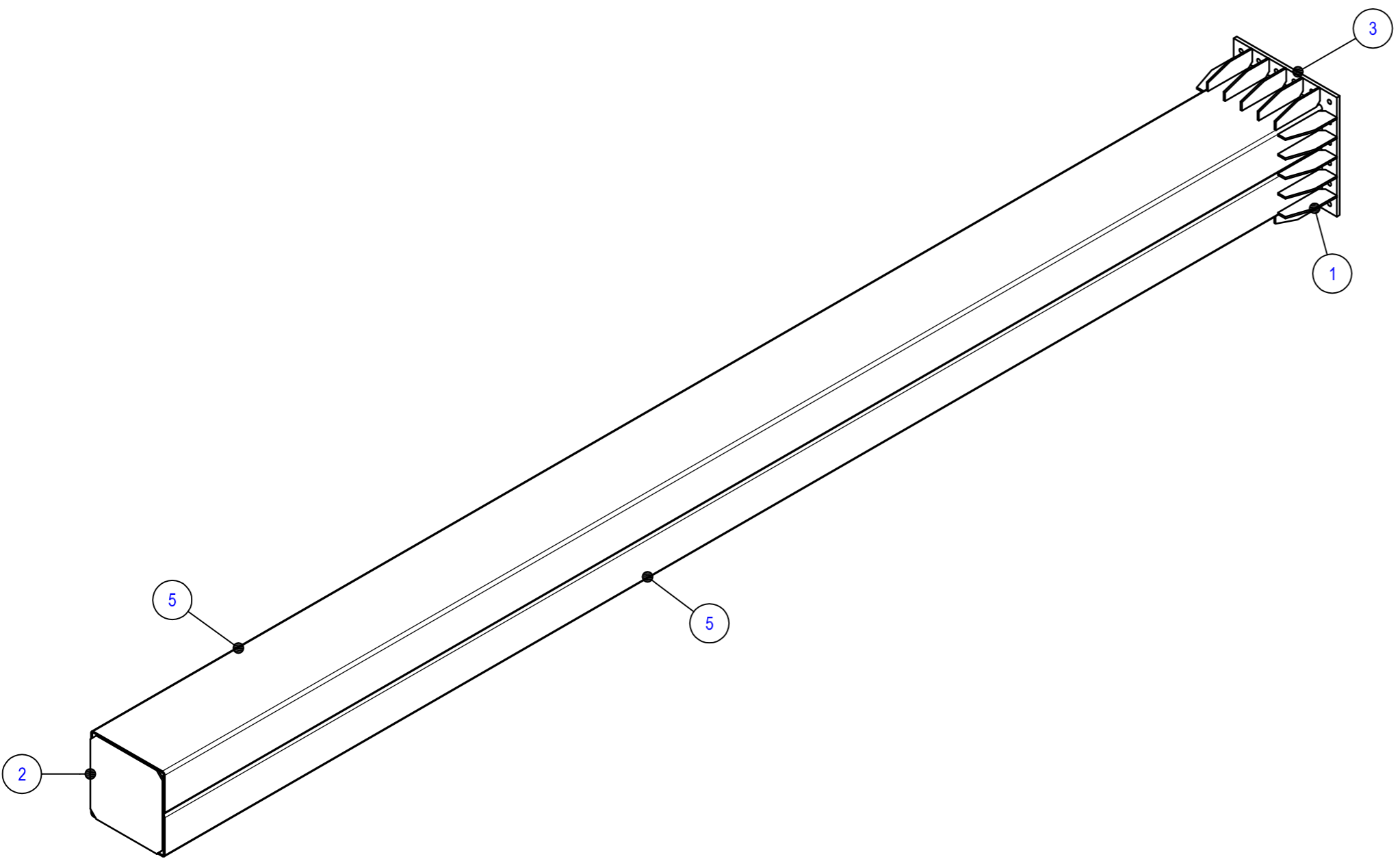
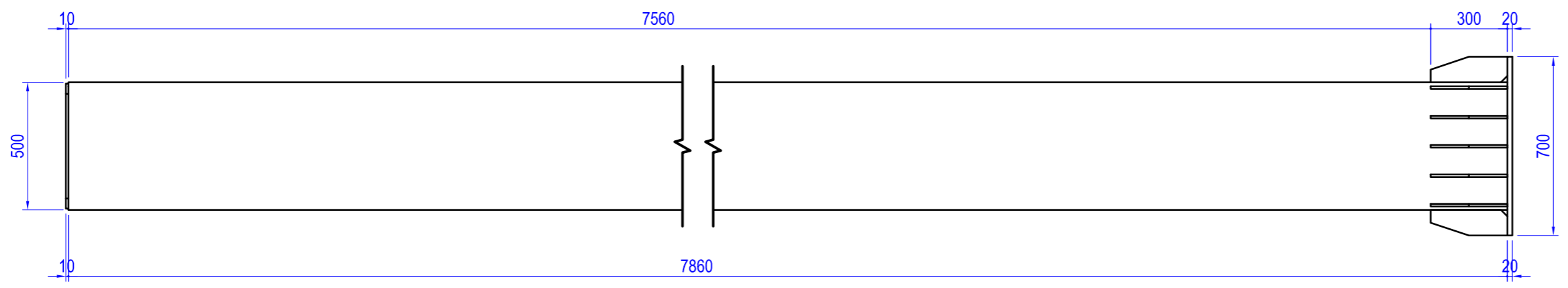

Per nodi di saldatura riferirsi a tavola tipologica n° V_O_AOX_SE000_0_SG_TP_103_B o quaderno saldature Bandiera 10mt



Cliente Strabag S.p.a.	Ordine Interno	Data Ordine	Commissa 0065/13
Descrizione Portale a bandiera sbraccio 10 m tipo Spea targhe per segnaletica max 14 mq Pos. B17 - B11	Particolare/codice BRFDZBAN10MTG18		Matricola
Progettato da: Gualtieri	Verificato da:		24/03/2014
COMMESSA TAVOLA REV. DESCRIZIONE	Foglio 3/22	Formato A2	Scala 1:20 nr 1 Pz.
0077-14_TPE01_R00_BAN-10-T14_0065-13_OFF			

Al termini delle vigenti leggi sui diritti d'autore, non potrà essere copiato, riprodotto o comunicato ad altra persona o ditta senza autorizzazione.

CRONOLOGIA REVISIONI				
REV	DATA	AUTORE	APPROVATO	DESCRIZIONE
1	maggio 2014	Valerio Gualtieri	Ing. Agostino Bivona	Esecutivi Officina

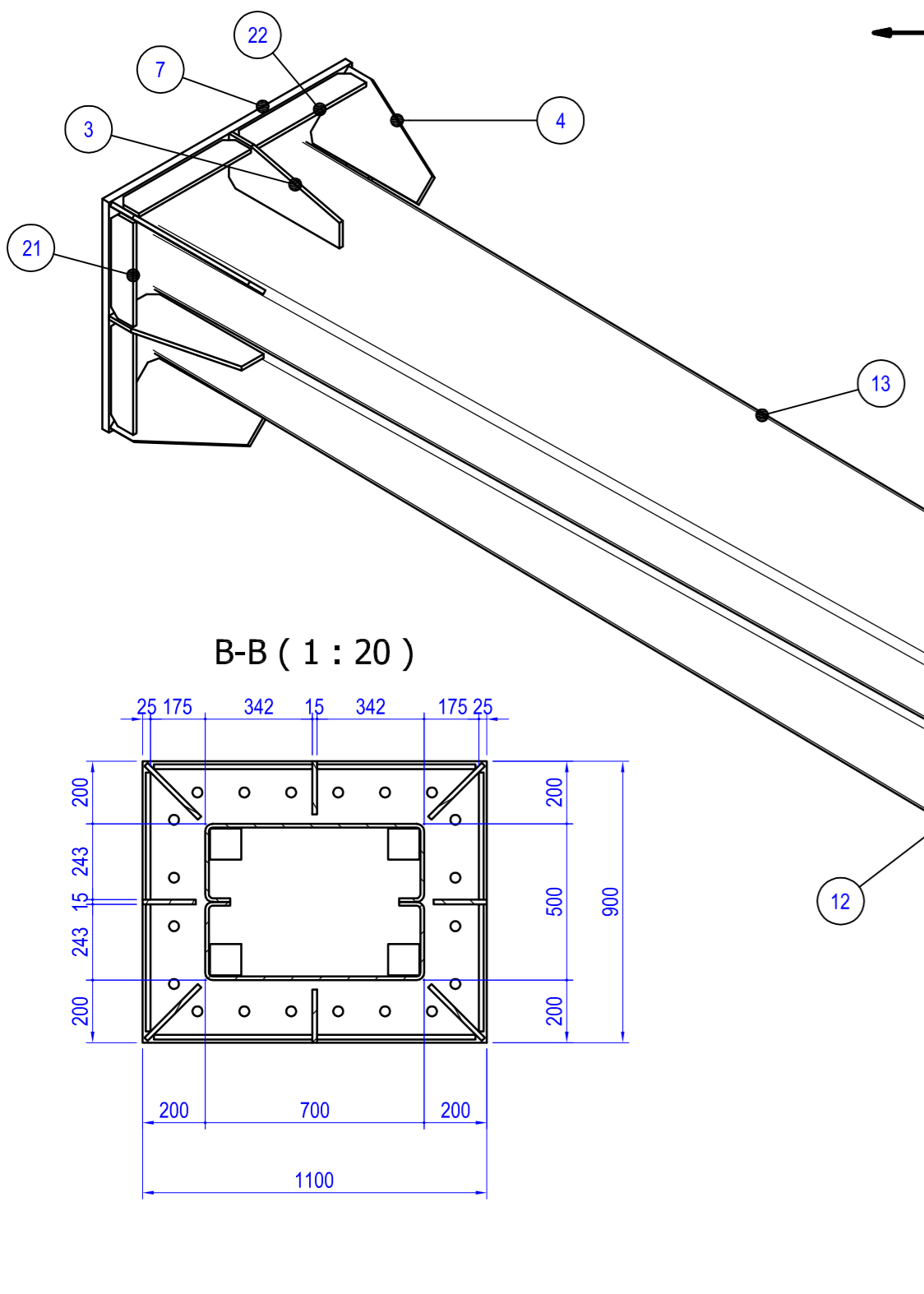
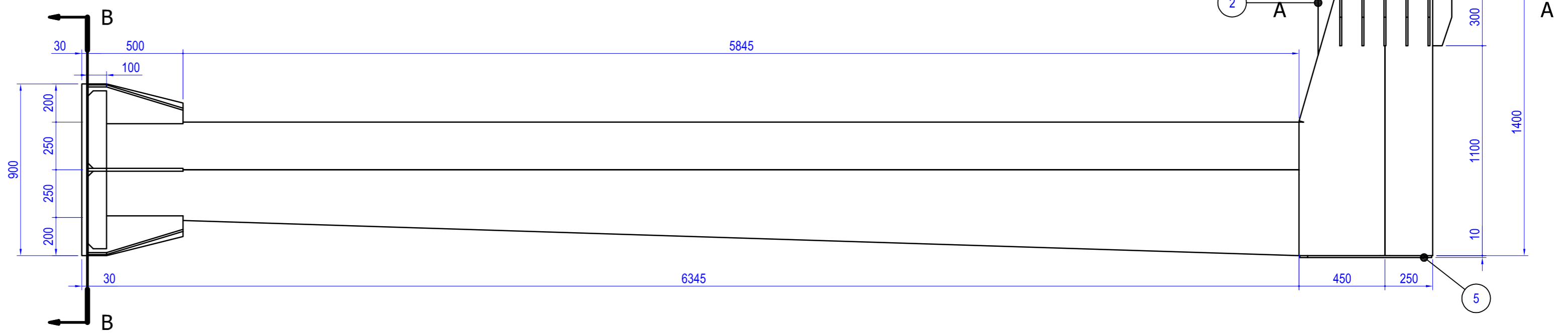
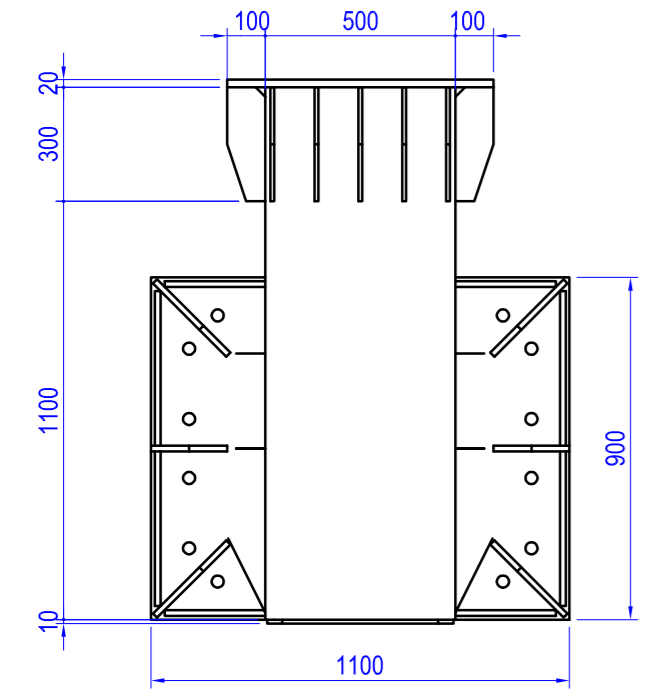
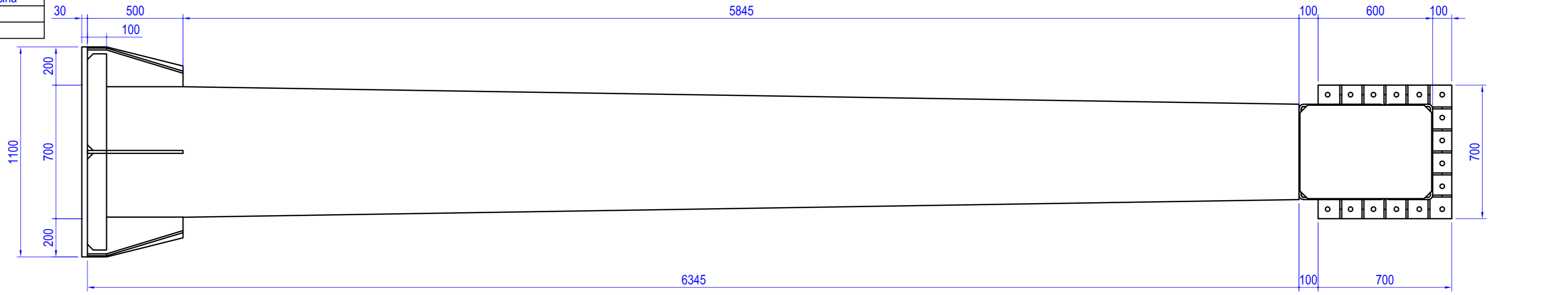

A-A (1 : 20)

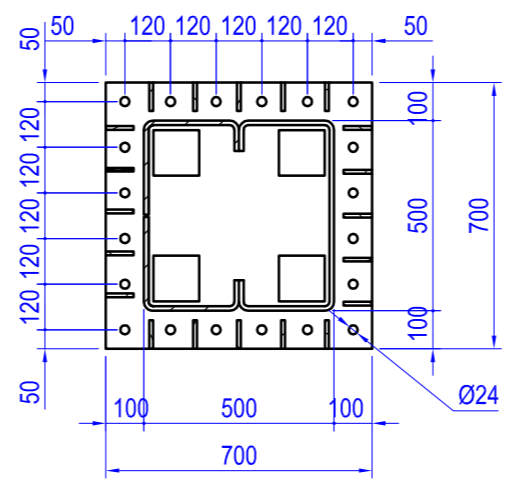

B-B (1 : 20)

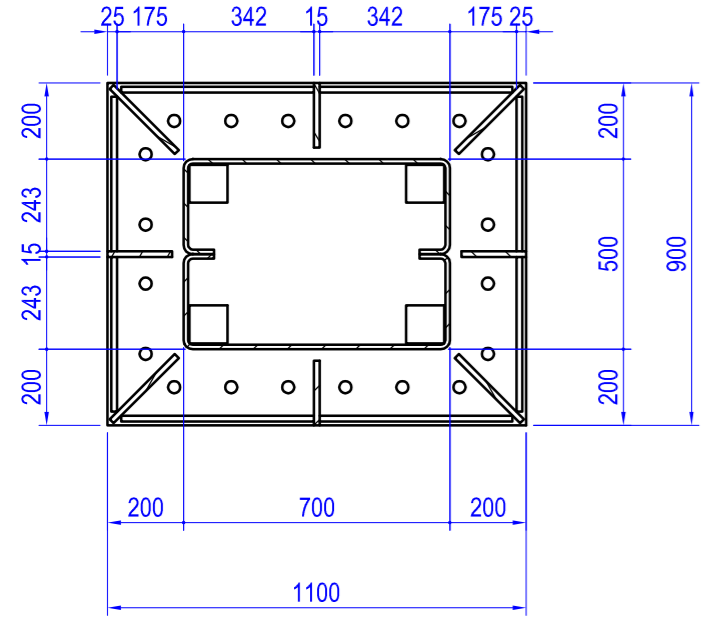

Per nodi di saldatura riferirsi a tavola tipologica n° V_O_AOX_SE000_0_SG_TP_103_B o quaderno saldature Bandiera 10mt

 Via Porzia Nefethi, 65 47018 Santa Sofia FORLÌ-CESENA Tel. 0543 970116 Fax 0543 973025	Cliente Strabag S.p.a.	Ordine Interno Data Ordine Commessa 0065/13	
	Descrizione Portale a bandiera sbraccio 10 m tipo Spea targhe per segnaletica max 14 mq Pos. B17 - B11	Particolare/codice MNFDZBAN10MTG18	Matricola
	Progettato da: Gualtieri Verificato da:	24/03/2014 27/03/2014	Q.tà
COMMESSA TAVOLA REV. DESCRIZIONE 0077-14_TPE01_R00_BAN-10-T14_0065-13_OFF	Foglio 2 / 22	Formato A2	
Ai termini delle vigenti leggi sul diritti d'autore, non potrà essere copiato, riprodotto o comunicato ad altra persona o ditta senza autorizzazione.	Scala 1:20	nr 1 Pz.	

CRONOLOGIA REVISIONI				
REV	DATA	AUTORE	APPROVATO	DESCRIZIONE
1	Maggio 2014	Valerio Gualtieri	Ing. Agostino Bionna	Esecutivi/Ordina

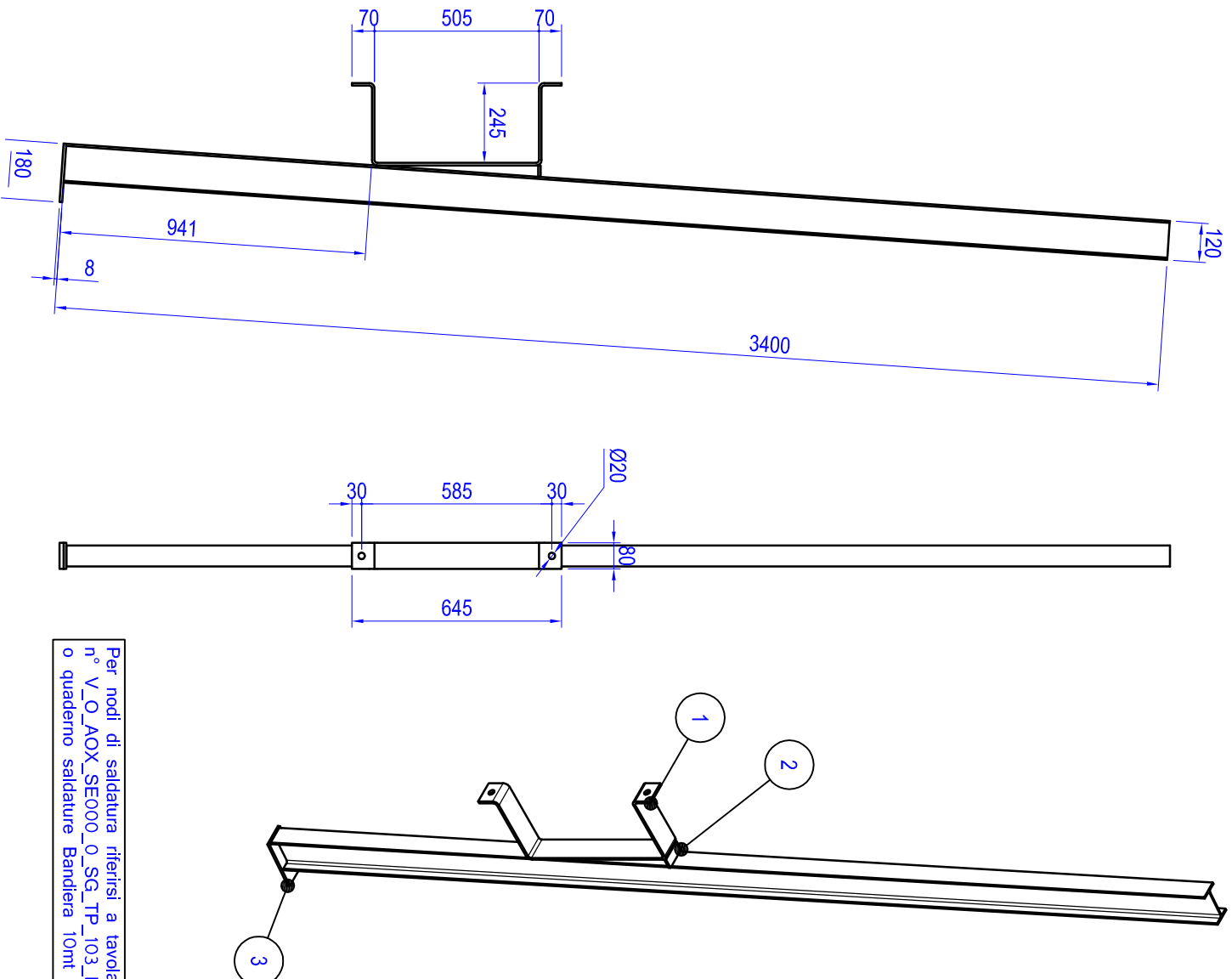

Per noti di saldatura riferirsi a tavola tipologica n° V_O_AOX_SE000_0_SG_TP_103_B o quaderno saldature Bandiera 10mt



Via Porzia Nefetti, 65
47018 Santa Sofia FORLÌ-CESENA
Tel. 0543 970116
Fax 0543 973025

Cliente
Strabag S.p.a.

Descrizione
Portale a bandiera sbraccio 10 m tipo Spea
targhe per segnalatica max 14 mq
Pos. B17 - B11

Ordine Interno

Data Ordine

Commessa
0065/13

Particolare/codice

PSFDZBAN10MTG18

Matricola

Redatto da: Valerio Gualtieri

24/03/2014

Verificato da:

27/03/2014

COMMESSA_TAV_REV_DESCRIZIONE

0077-14_TPE01_R00_BAN-10-T14_0065-13_OFF

Foglio
4 / 22

Formato
A4

Scala
1:20

nr 4 Pz.

Q.tà

Al termini delle vigenti leggi sui diritti d'autore, non potrà essere copiato, riprodotto o comunicato ad altra persona o ditta senza autorizzazione.

CRONOLOGIA REVISIONI				
REV	DATA	AUTORE	APPROVATO	DESCRIZIONE
1	maggio 2014	Valerio Gualtieri	Ing. Agostino Bivona	Esecutivi Officina

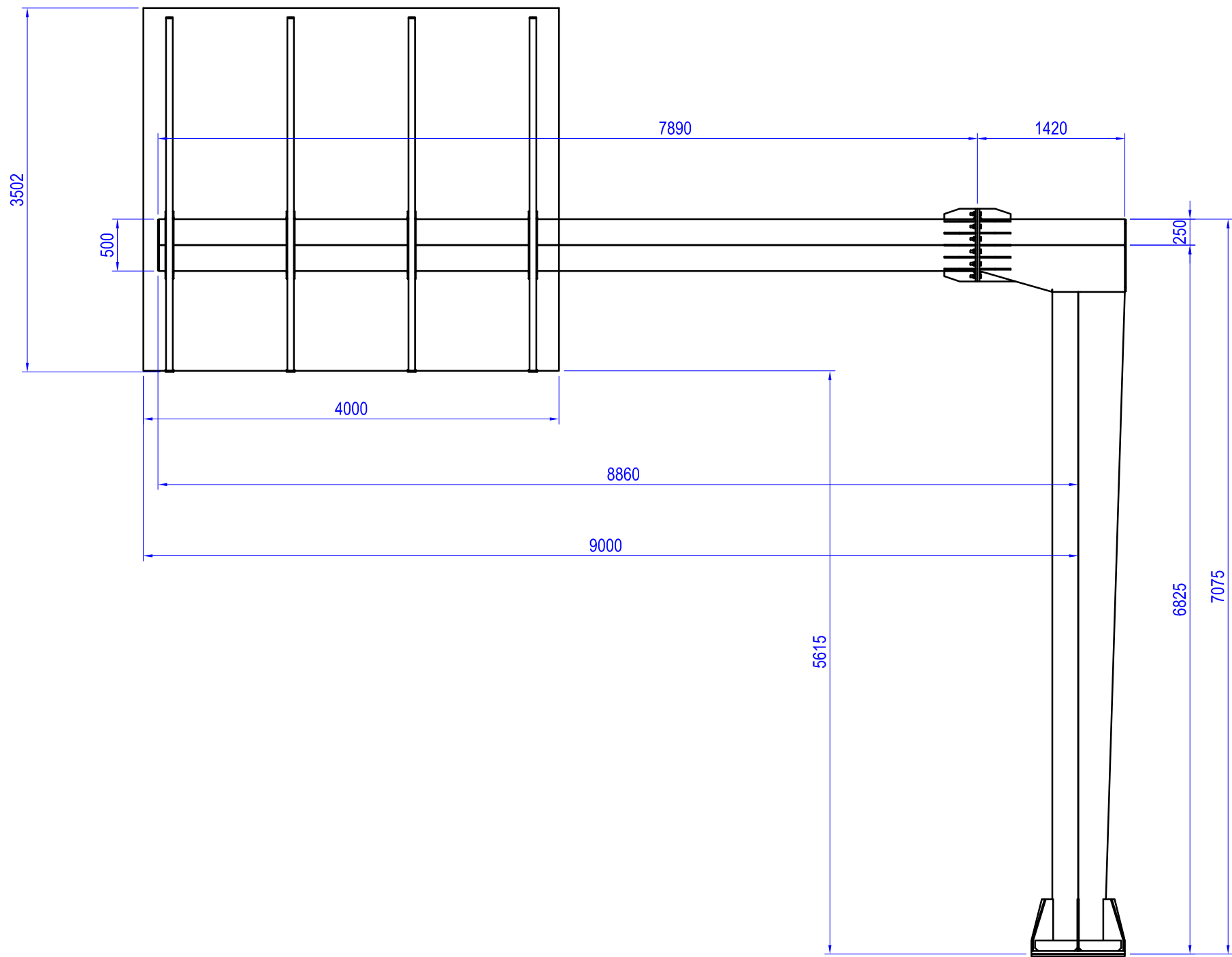

Per nodi di saldatura riferirsi a tavola tipologica n° V_O_AOX_SE000_0_SG_TP_103_B o quaderno saldature Bandiera 10mt

 Via Porzia Nefetti, 65 47018 Santa Sofia FORLI'-CESENA Tel. 0543 970116 Fax 0543 973025	Cliente Strabag S.p.a.	Ordine Interno Data Ordine Commessa 0065/13	
	Descrizione Portale a bandiera sbraccio 10 m tipo Spea targhe per segnaletica max 14 mq Pos. B17 - B11	Particolare/codice BAN10MTG18ST	Matricola Redatto da: Valerio Gualtieri 24/03/2014
	Verificato da: 27/03/2014	Foglio 1 / 22	Formato A3
	COMMESSA_TAV_REV_DESCRIZIONE 0077-14_TPE01_R00_BAN-10-T14_0065-13_OFF	Scala 1:50	nr 1 Pz.

Ai termini delle vigenti leggi sui diritti d'autore, non potrà essere copiato, riprodotto o comunicato ad altra persona o ditta senza autorizzazione.

CRONOLOGIA REVISIONI

REV	DATA	AUTORE	APPROVATO	DESCRIZIONE
1	maggio 2014	Valerio Gualtieri	Ing. Agostino Bivona	Esecutivi Officina

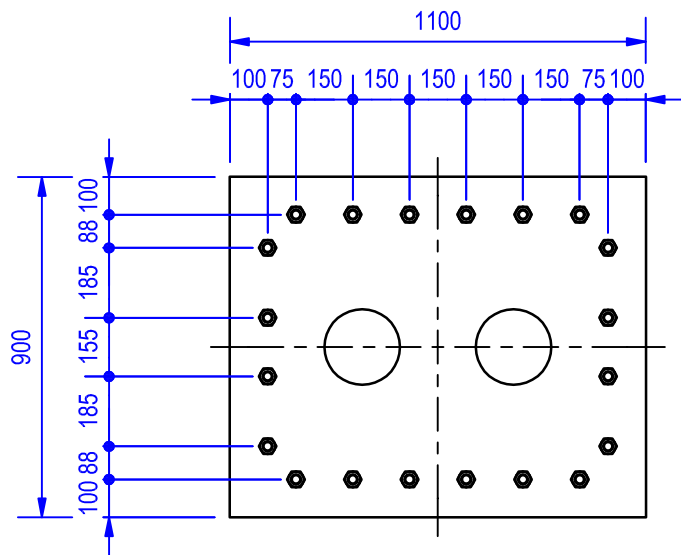
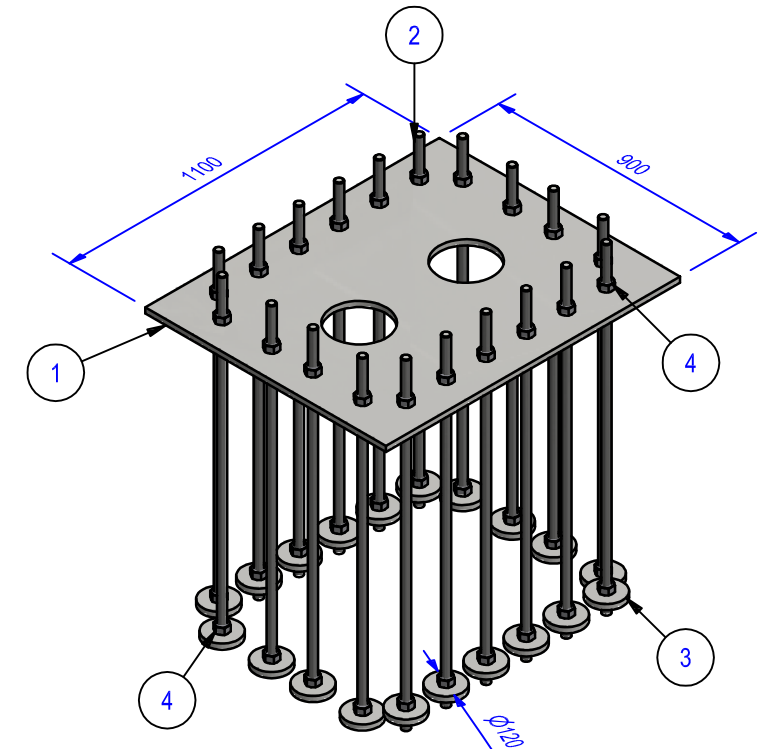
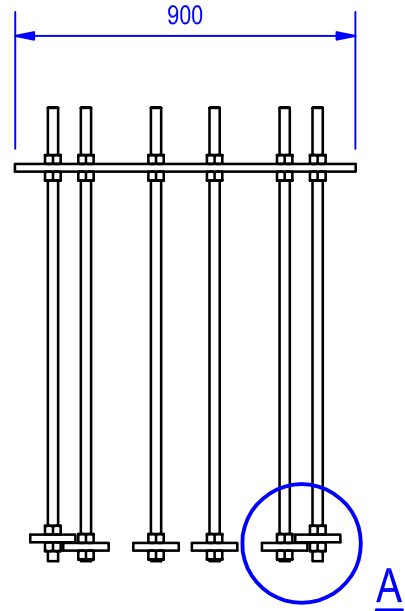
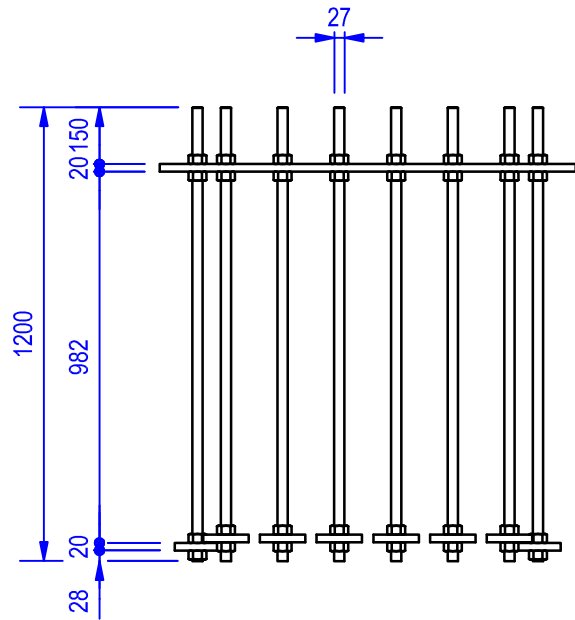

Asse parallelo carreggiata

A (1:5)

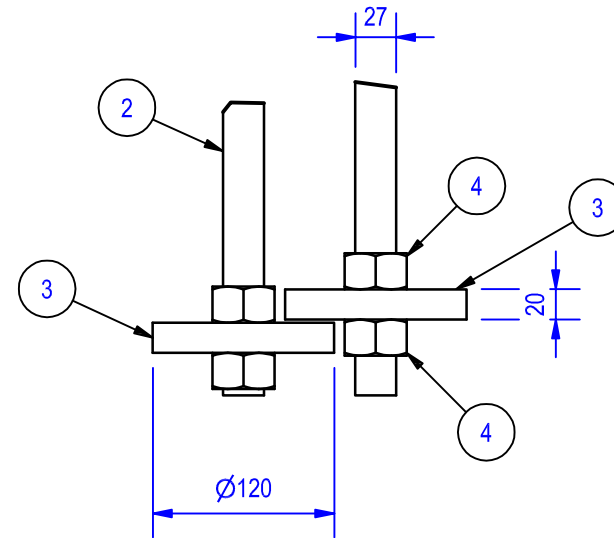

Cliente Strabag S.p.a.	Ordine Interno	Data Ordine	Commessa
Descrizione Portale a bandiera sbraccio 10 m tipo Spea targhe per segnaletica max 14mq Cestello Tirafondo	Particolare/codice CEST_TIRAF_BARRE_M27	Matricola 0065/13	
	Redatto da: Valerio Gualtieri	05/05/2014	
	Verificato da: Ing. A.Bivona		
COMMESSA_TAV_REV_DESCRIZIONE 0065/13_Tav_001_R00_Cestello_Tirafondo_10mt	Foglio 1/1	Formato A3	Scala 1:20
			1

Ai termini delle vigenti leggi sui diritti d'autore, non potrà essere copiato, riprodotto o comunicato ad altra persona o ditta senza autorizzazione.



QUADERNO DELLE SALDATURE

DATA 16/05/2014

REVISIONE ..

COMMESSA 0065/13

PAGINA 1 di 3

"Portale Bandiera Tipo 10mt" - Strabag

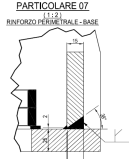
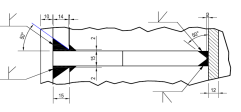
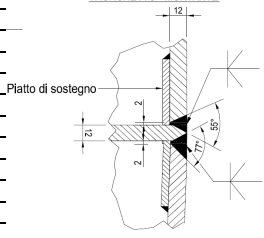
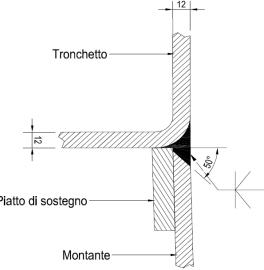
DISEGNI COSTRUTTIVI	REV.	POSIZIONE COSTRUTTIVE INTERESSATE	IDENTIFICAZIONE SALDATURE	SPESSORI INTERESSATI DA SALDARE	TIPO DI GIUNTO	DIMENSIONE SALDATURA	PRECEDIMENTO APPLICATO	W.P.S OPERATIVA	W.P.A.R. QUALIFICATA
V 0 A0X SE000 0 SG TP 102 B	0	PARTICOLARE 07 RINFORZO PERMANALE-BASE 	Piastra di base-fazzoletti	25-15mm	mezza V con spalla	15	135	05/13	05/13
V 0 A0X SE000 0 SG TP 102 B	0	PARTICOLARE 10 FAZZOLETTI-BASE 	Fazzoletti base-fazzoletti	15-15 - 12mm	mezza V con spalla	14	135	05/13	05/13
V 0 A0X SE000 0 SG TP 102 B	0	PARTICOLARE 02 (1:2) TRONCHETTO - MONTANTE Piatto di sostegno 	Troncetto-Montante	12-12mm	Saldatura a K	12	135	05/13	05/13
V 0 A0X SE000 0 SG TP 102 B	0	PARTICOLARE 02-2 (1:2) TRONCHETTO - MONTANTE Troncetto Piatto di sostegno Montante 	Troncetto-Montante	12-12mm	Saldatura a K	12	135	05/13	05/13



QUADERNO DELLE SALDATURE

DATA 16/05/2013

REVISIONE ..

COMMESSA 0065/13

PAGINA 2 di 3

"Portale Bandiera Tipo 10MT" - Strabag

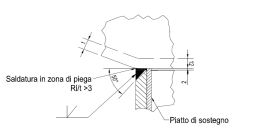
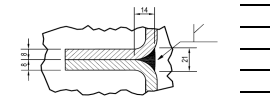
DISEGNI COSTRUTTIVI	REV.	POSIZIONE COSTRUTTIVE INTERESSATE	IDENTIFICAZIONE SALDATURE	SPESSORI INTERESSATI DA SALDARE	TIPO DI GIUNTO	DIMENSIONE SALDATURA	PRECEDIMENTO APPLICATO	W.P.S OPERATIVA	W.P.A.R. QUALIFICATA
V 0 A0X SE000 0 SG TP 102 B	0	<p>PARTICOLARE 03 (1:1) TRONCHETTO-MONTANTE</p> 	Tronchetto-Montante	12-12mm	Saldatura a K	10	135	05/13	05/13
V 0 A0X SE000 0 SG TP 102 B	0	<p>PARTICOLARE 08 (1:1) ACCOPPIAMENTO PRESSOPIEGATI</p> 	Accoppiamento pressopiegati	10-10mm - 12-12mm	Bordi rilevati	21	135	05/13	05/13
V 0 A0X SE000 0 SG TP 102 B	0	<p>PARTICOLARE 04 (1:1) BRACCIO AL TRONCHETTO</p> 	Braccio - tronchetto	15-10mm	mezza V con spalla	10	135	05/13	05/13

QUADERNO DELLE SALDATURE

DATA 16/05/2014
 REVISIONE ..
 COMMESSA 0065/13
 PAGINA 3 di 3

"Portale Bandiera Tipo 10mt" - Strabag

DISEGNI COSTRUTTIVI	REV.	POSIZIONE COSTRUTTIVE INTERESSATE	IDENTIFICAZIONE SALDATURE	SPessori INTERESSATI DA SALDARE	TIPO DI GIUNTO	DIMENSIONE SALDATURA	PRECEDIMENTO APPLICATO	W.P.S OPERATIVA	W.P.A.R. QUALIFICATA
V 0 A0X SE000 0 SG TP 102 B	0	PARTICOLARE 05 DETAGLIO GIUNZIONE TESTA-TESTA LAMIERE PREDISPOSIZIONE (avvicinare presso le sezioni piani di taglio) (NB: Questi layout da controllare al 100% con i VCP ART.071)	giunzione lamiera	8 - 8 / 10 - 10mm	Saldatura a K	8 - 10	135	05/13	05/13
V 0 A0X SE000 0 SG TP 102 B	0	PARTICOLARE 06 T1-21 TAPPO - BRACCIO 01	Tappo - Braccio	10 - 8	mezza V con spalla	10	135	05/13	05/13
V 0 A0X SE000 0 SG TP 102 B	0	PARTICOLARE 01 (1-2) TAPPO - TRONCHETTO	Tappo - Tronchetto	12-12mm	Saldatura a K	12	135	05/13	05/13

Portale a bandiera sbraccio mt.16

CRONOLOGIA REVISIONI				
REV	DATA	AUTORE	APPROVATO	DESCRIZIONE
1	maggio 2014	Valerio Gualtieri	Ing. Agostino Bivona	Esecutivi Officina

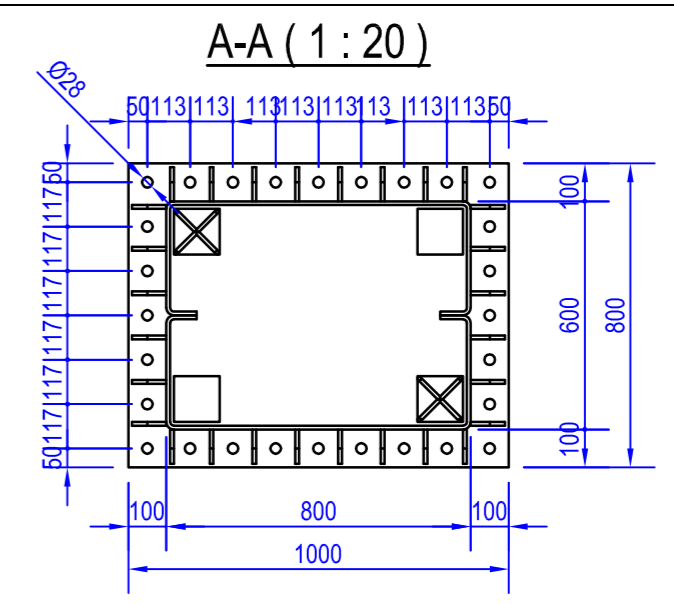
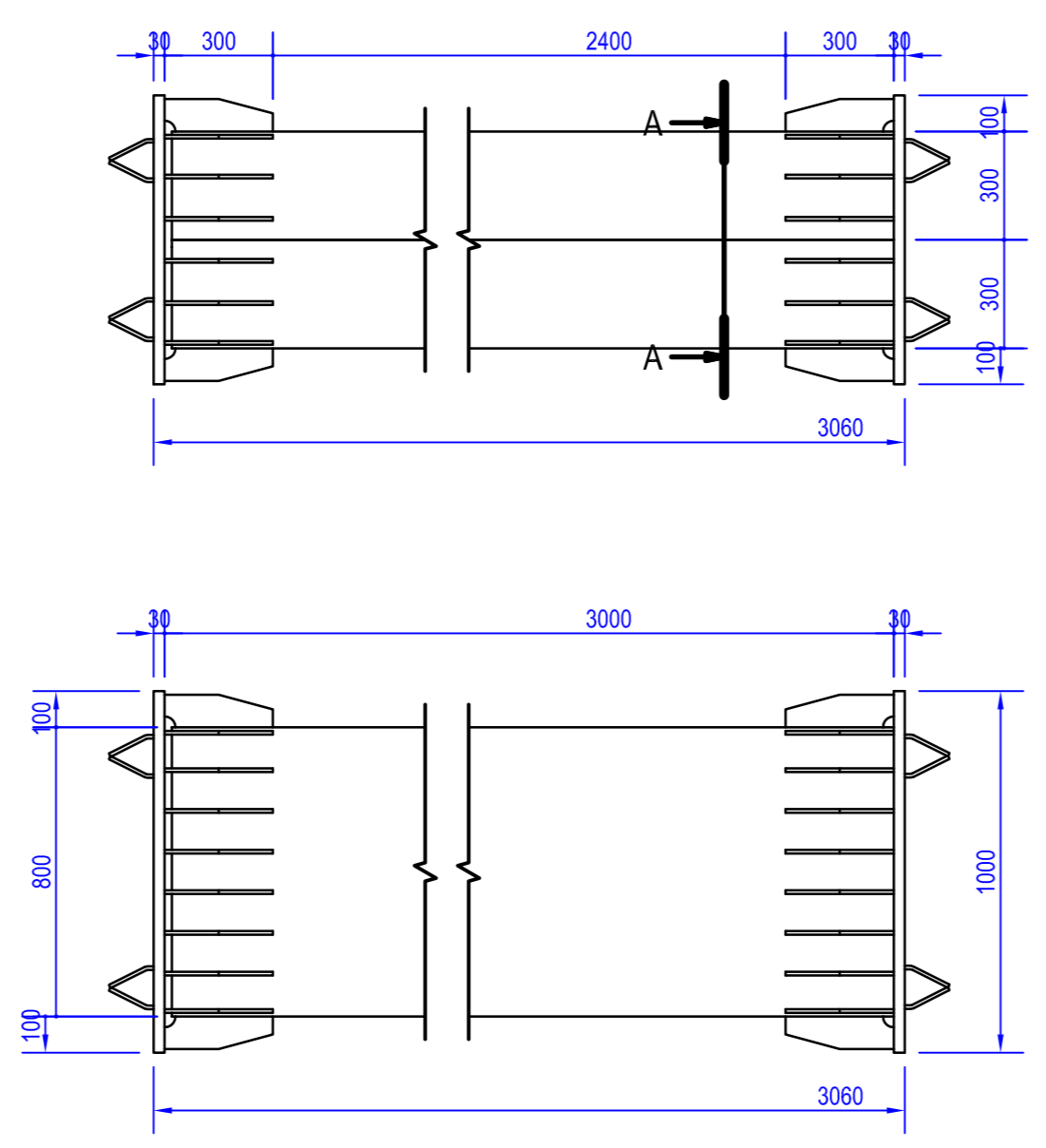
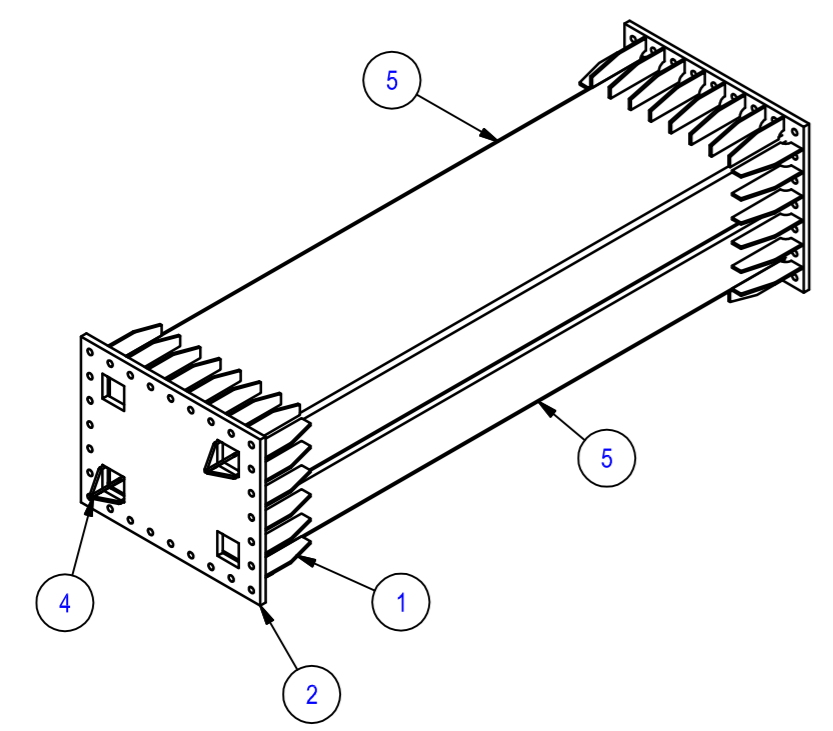
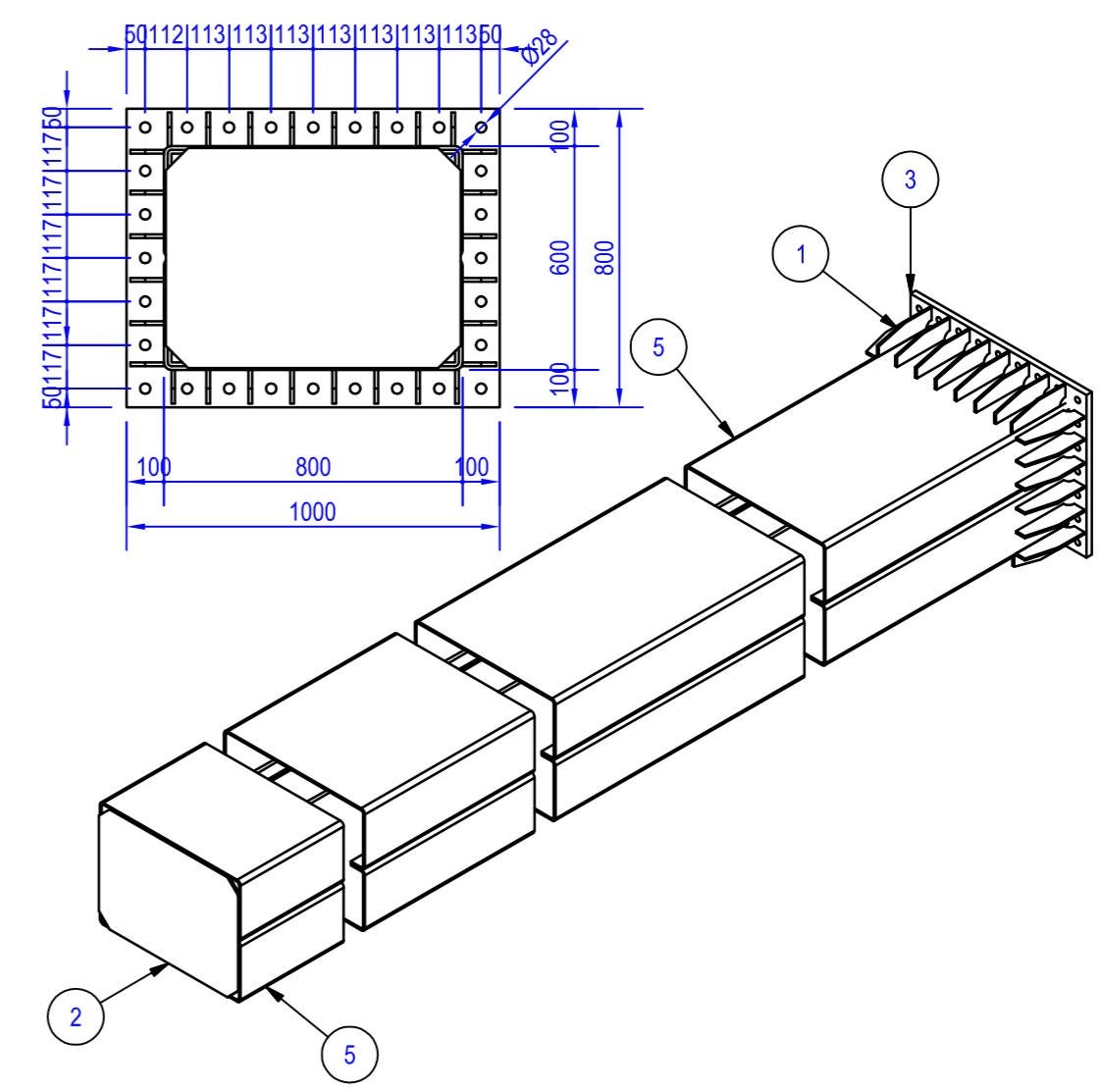
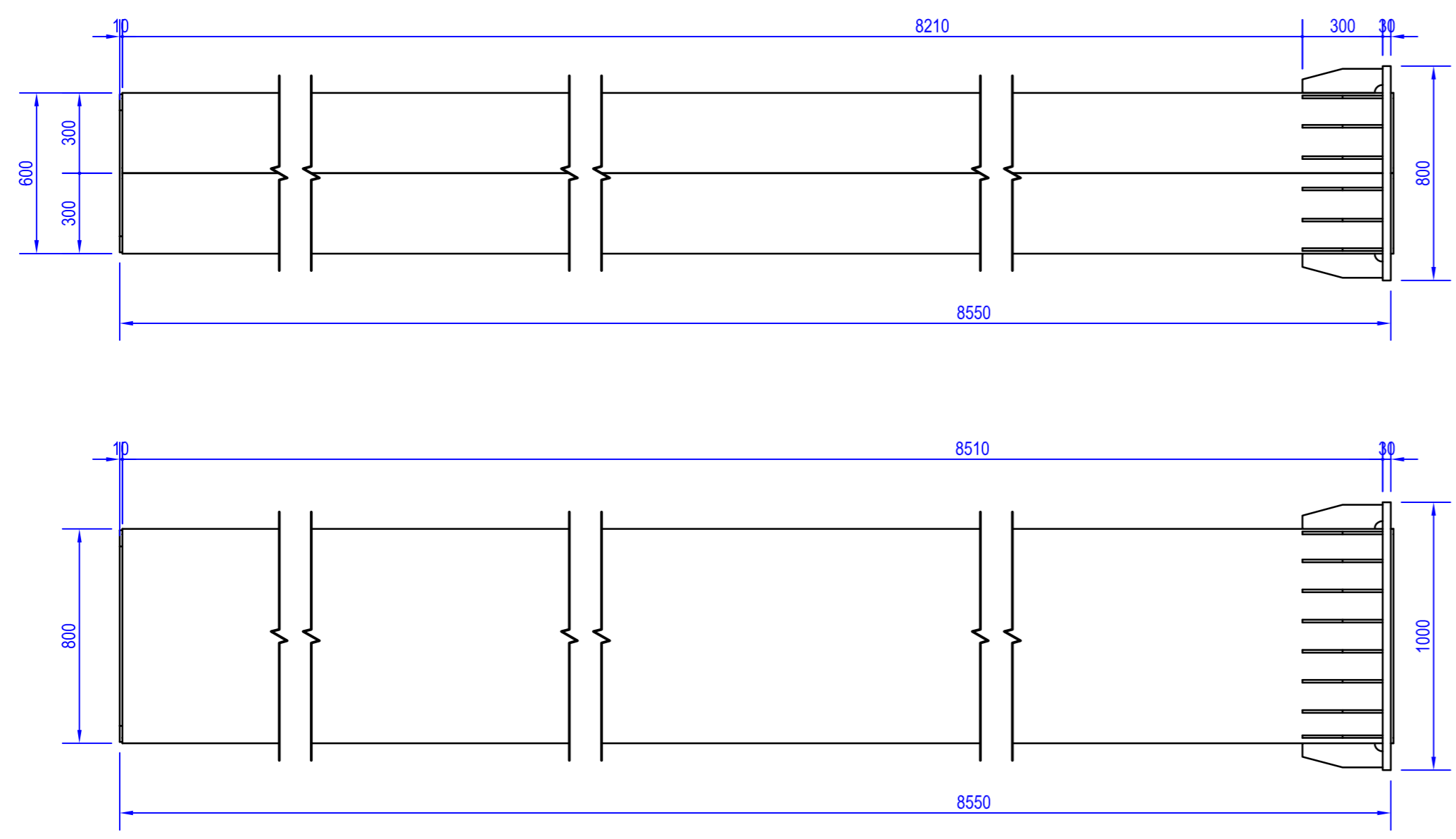

Per nodi di saldatura riferirsi a tavola tipologica n° V_O_AOX_SE000_0_SG_TP_102_B o quaderno saldature Bandiera 16mt

 Via Porzia Nefethi, 65 47018 Santa Sofia FORLÌ-CESENA Tel. 0543 970116 Fax 0543 973025	Cliente Strabag S.p.a.	Ordine Interno Data Ordine Commessa	
	Descrizione Portale a bandiera sbraccio 16,4 m atto al sostegno di targe per segnaletica max 36 mq Pos. B03	Particolare/codice BAN162TG36BR01	Matricola
	Progettato da: Gualtieri Verificato da: Bivona	01/06/2011 01/06/2011	Q.tà
COMMESSA TAVOLA REV. DESCRIZIONE 2709-11_TE001_R00_BAN-16.4M-36MQ_OFFICINA	Foglio 3/24	Formato A2	
Scala 1:20		nr 1 + 1Pz.	

CRONOLOGIA REVISIONI			
REV	DATA	AUTORE	DESCRIZIONE
1	1 maggio 2014	Valerio Gualtieri	Ing. Agostino Bivona Esecutivi Officina

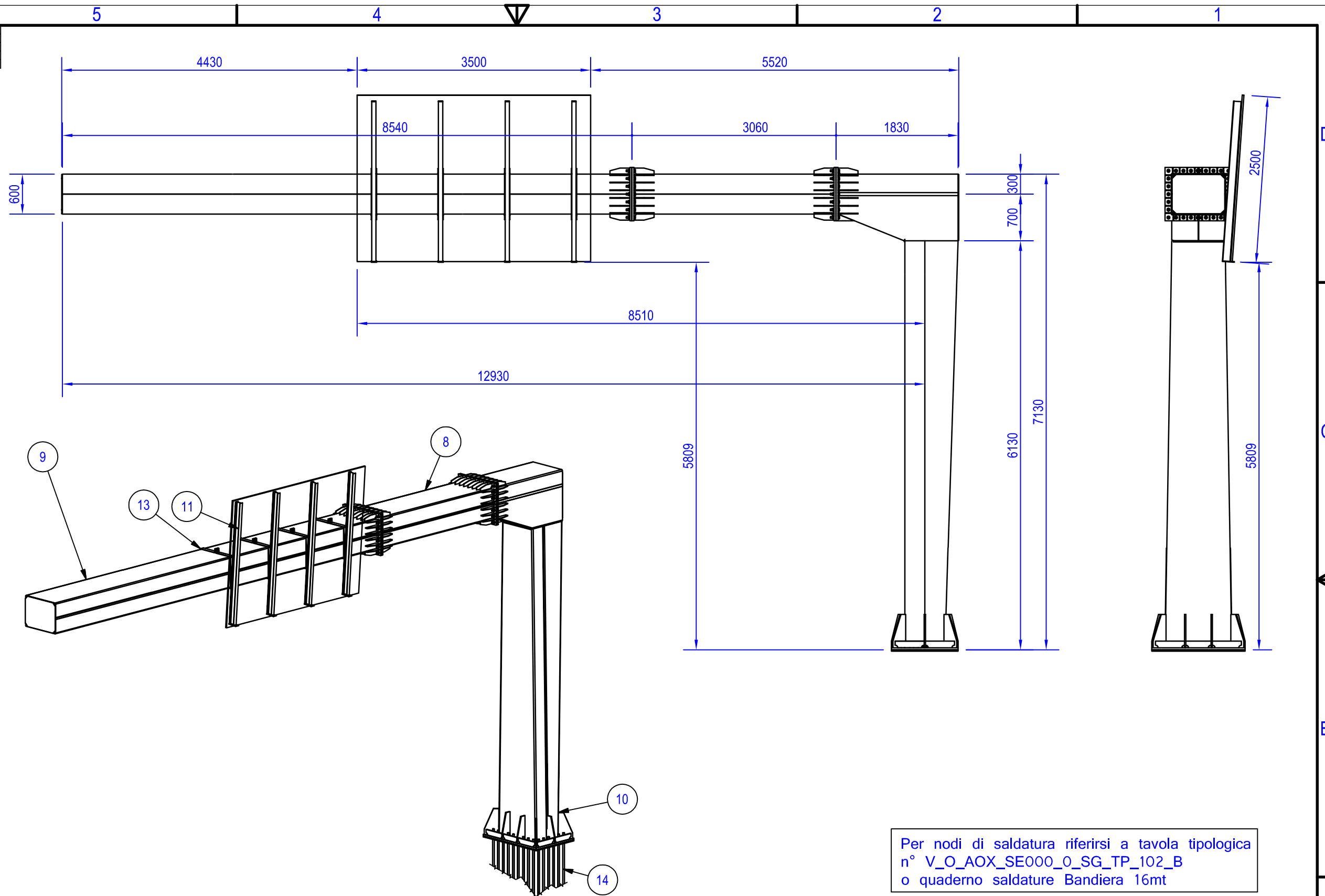

 Via Porzia Nefetti, 65 47018 Santa Sofia FORLI'-CESENA Tel. 0543 970116 Fax 0543 973025	Cliente Strabag S.p.a.	Ordine Interno Data Ordine Commessa	
	Descrizione Portale a bandiera sbraccio 16,4 m atto al sostegno di targhe per segnaletica max 36 mq Pos. B03	Particolare/codice BAN162TG36ST	Matricola
	Redatto da: Valerio Gualtieri Verificato da: Ing. Agostino Bivona	01/06/2011 01/06/2011	Q.tà
	COMMESSA_TAV_REV_DESCRIZIONE 2709-11_TE001_R00_BAN-16.4M-36MQ_OFFICINA	Foglio 1 / 24	Formato A3
Ai termini delle vigenti leggi sui diritti d'autore, non potrà essere copiato, riprodotto o comunicato ad altra persona o ditta senza autorizzazione.		Scala 1:60	
		nr 1 Pz.	

CRONOLOGIA REVISIONI				
REV	DATA	AUTORE	APPROVATO	DESCRIZIONE
1	maggio 2014	Valerio Gualtieri	Ing. Agostino Bivona	Esecutivi Officina

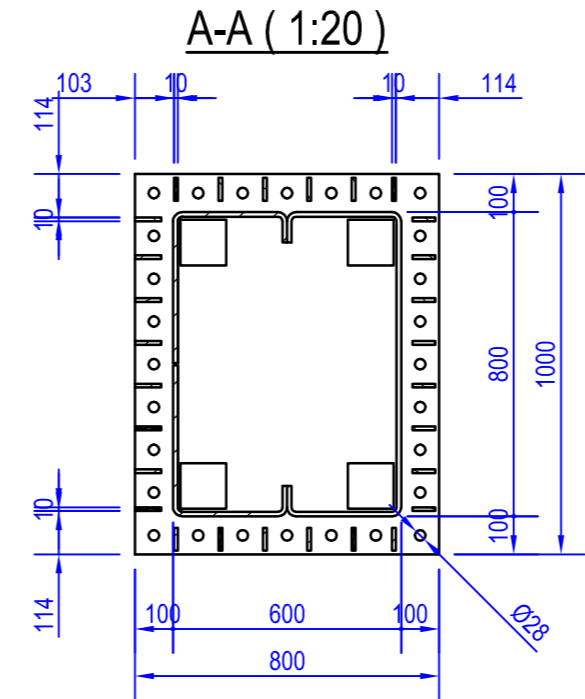
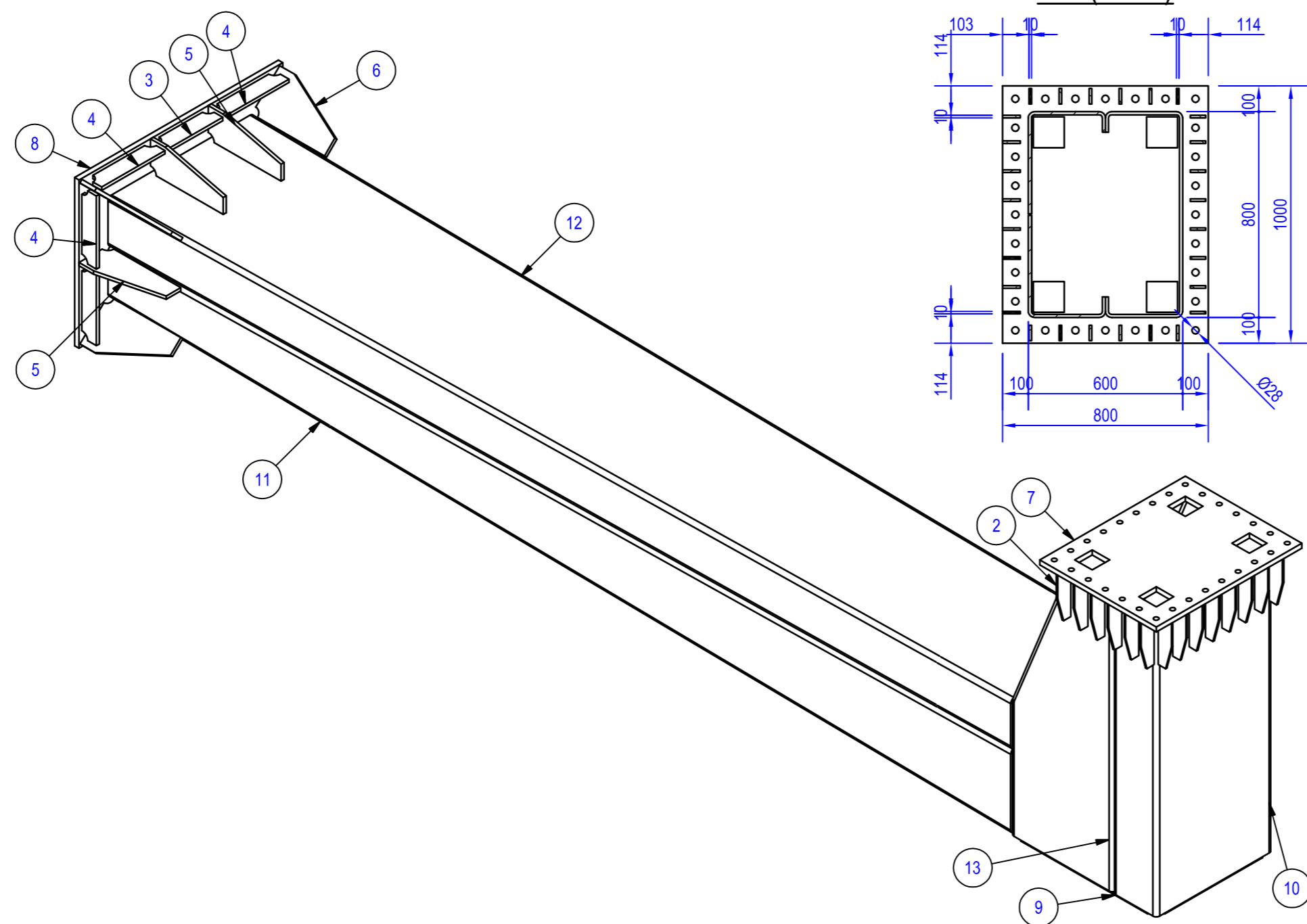
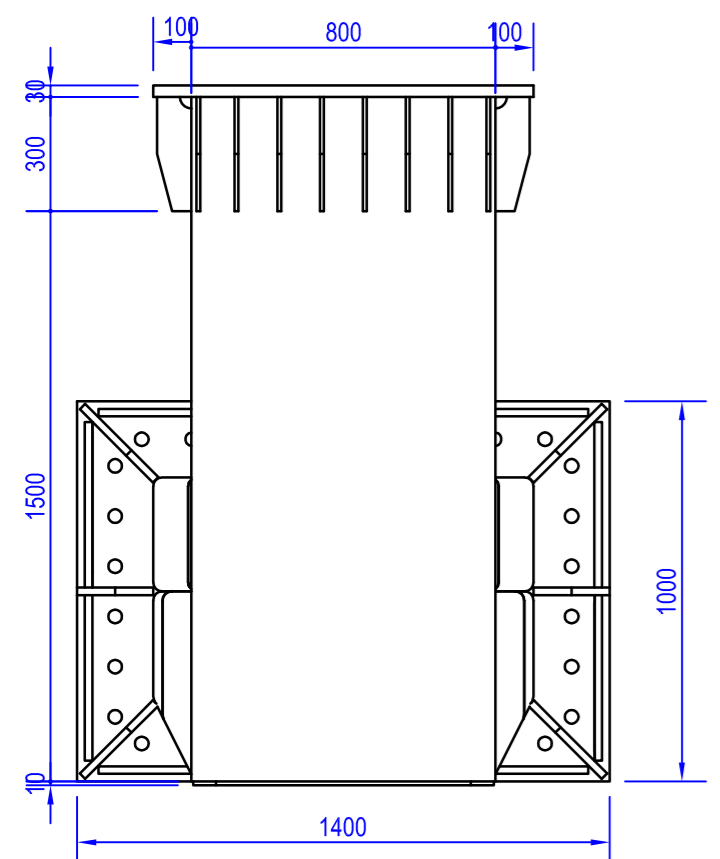
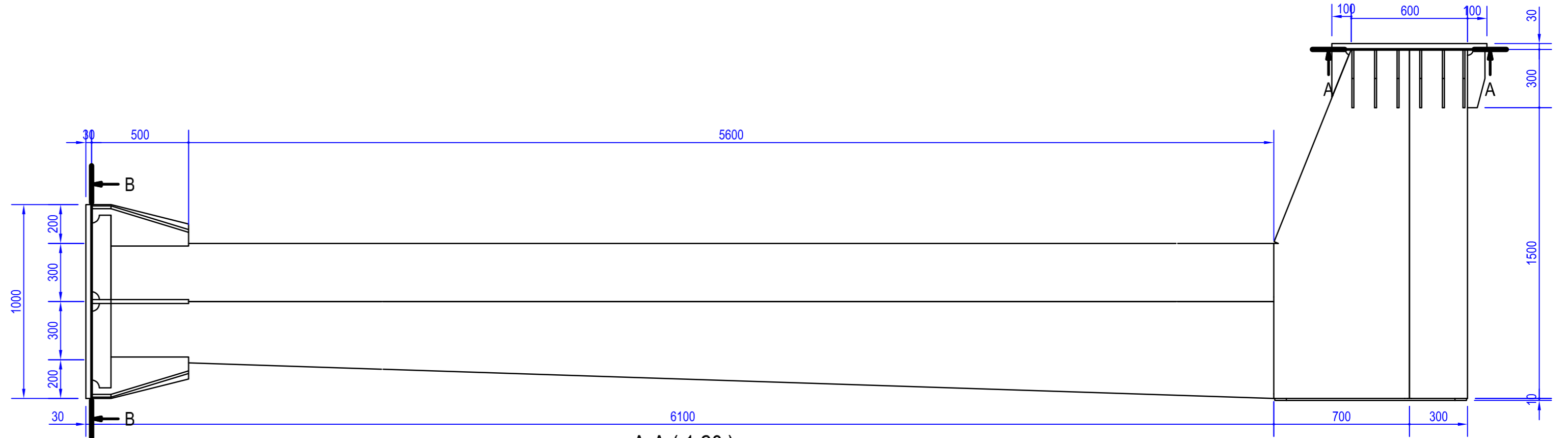
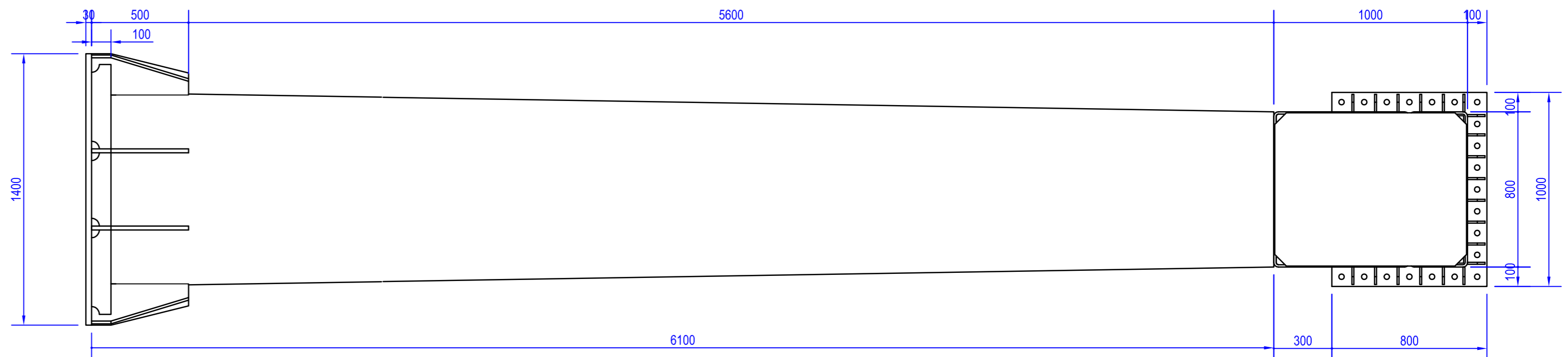

B-B (1:20)

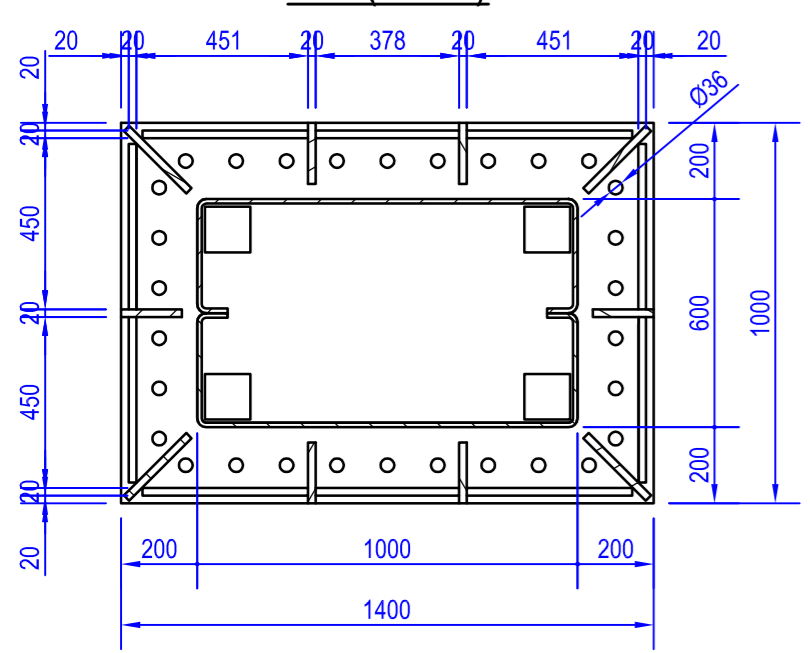

Per nodi di saldatura riferirsi a tavola tipologica n° V_O_AOX_SE000_0_SG_TP_102_B o quaderno saldature Bandiera 16mt



Cliente Strabag S.p.a.	Ordine Interno	Data Ordine	Commessa
Descrizione Portale a bandiera sbraccio 16,4 m atto al sostegno di targhe per segnaletica max 36 mq Pos. B03	Particolare/codice BAN162TG36MON		Matricola
Progettato da: Gualtieri	Verificato da: Bivona		01/06/2011
COMMESSA TAVOLA REV. DESCRIZIONE	Foglio 2/24	Formato A2	Scala 1:20
2709-11_TE001_R00_BAN-16.4M-36MQ_OFFICINA	nr 1 Pz.		Q.tà

Al termini delle vigenti leggi sui diritti d'autore, non potrà essere copiato, riprodotto o comunicato ad altra persona o ditta senza autorizzazione.

CRONOLOGIA REVISIONI				
REV	DATA	AUTORE	APPROVATO	DESCRIZIONE
1	maggio 2014	Valerio Gualtieri	Ing. Agostino Bivona	Esecutivi Officina

PASTORALE 01 (1 : 20)
nr 4 Pz.

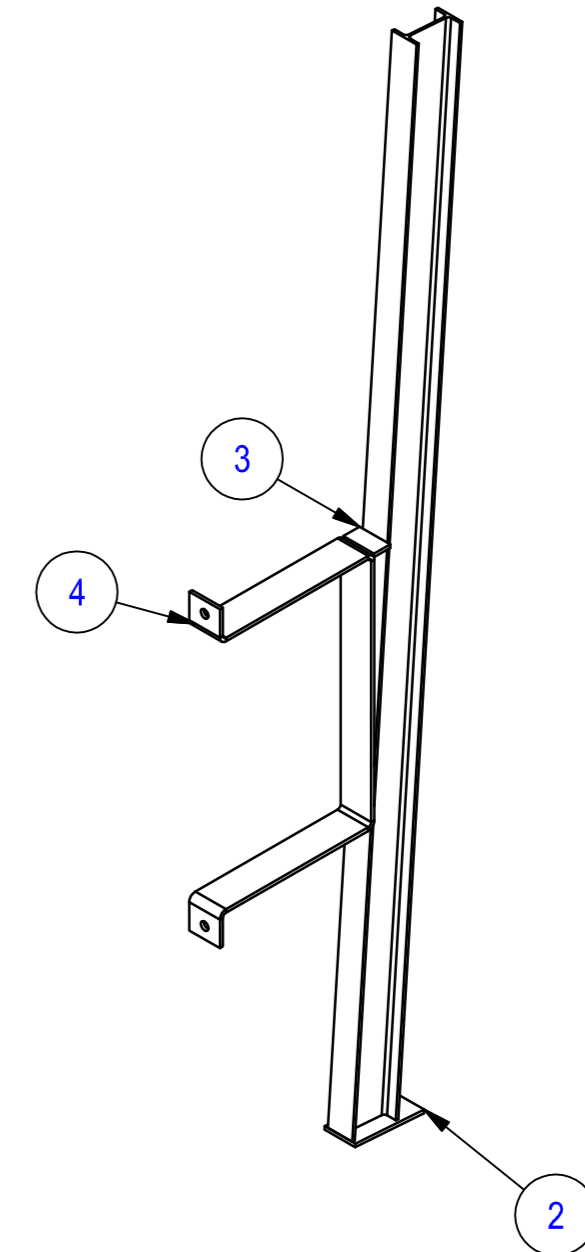
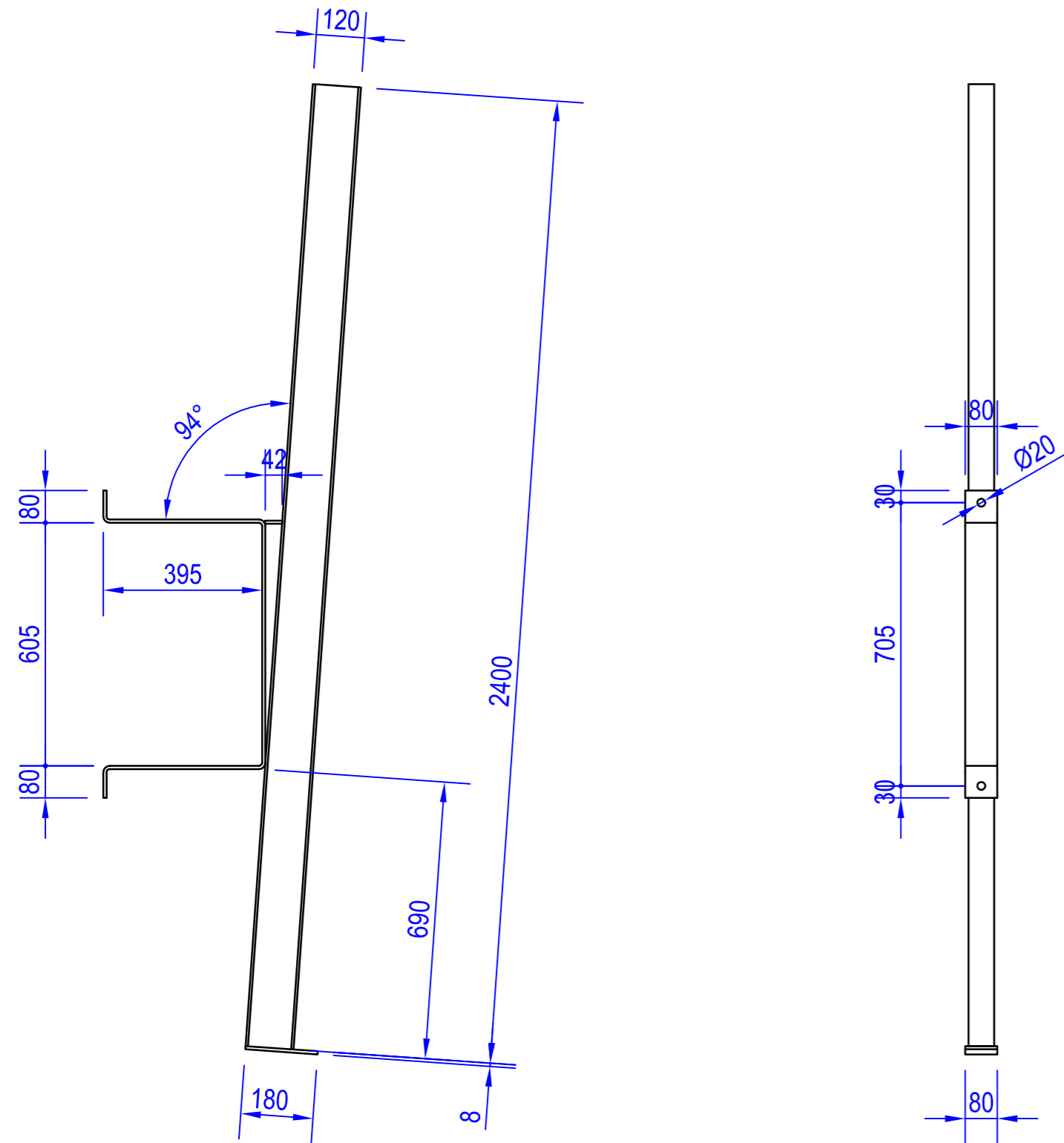

Per nodi di saldatura riferirsi a tavola tipologica n° V_O_AOX_SE000_0_SG_TP_102_B o quaderno saldature Bandiera 16mt

 Via Porzia Nefetti, 65 47018 Santa Sofia FORLI'-CESENA Tel. 0543 970116 Fax 0543 973025	Cliente Strabag S.p.a.	Ordine Interno _____	Data Ordine _____	Commessa _____	
	Descrizione Portale a bandiera sbraccio 16,4 m atto al sostegno di targhe per segnaletica max 36 mq Pos. B03	Particolare/codice BAN162TG36PAS01	Matricola _____		
	Progettato da: Valerio Gualtieri Ing. Agostino Bivona	Verificato da: Bivona	01/06/2011	01/06/2011	
	COMMESSA TAVOLA REV. DESCRIZIONE 2709-11_TE001_R00_BAN-16.4M-36MQ_OFFICINA	Foglio 4 / 24	Formato A3	Scala _____	Q.tà _____

Al termini delle vigenti leggi sui diritti d'autore, non potrà essere copiato, riprodotto o comunicato ad altra persona o ditta senza autorizzazione.

CRONOLOGIA REVISIONI				
REV	DATA	AUTORE	APPROVATO	DESCRIZIONE
1	maggio 2014	Valerio Guattieri	Ing. Agostino Bivona	Esecutivi Officina

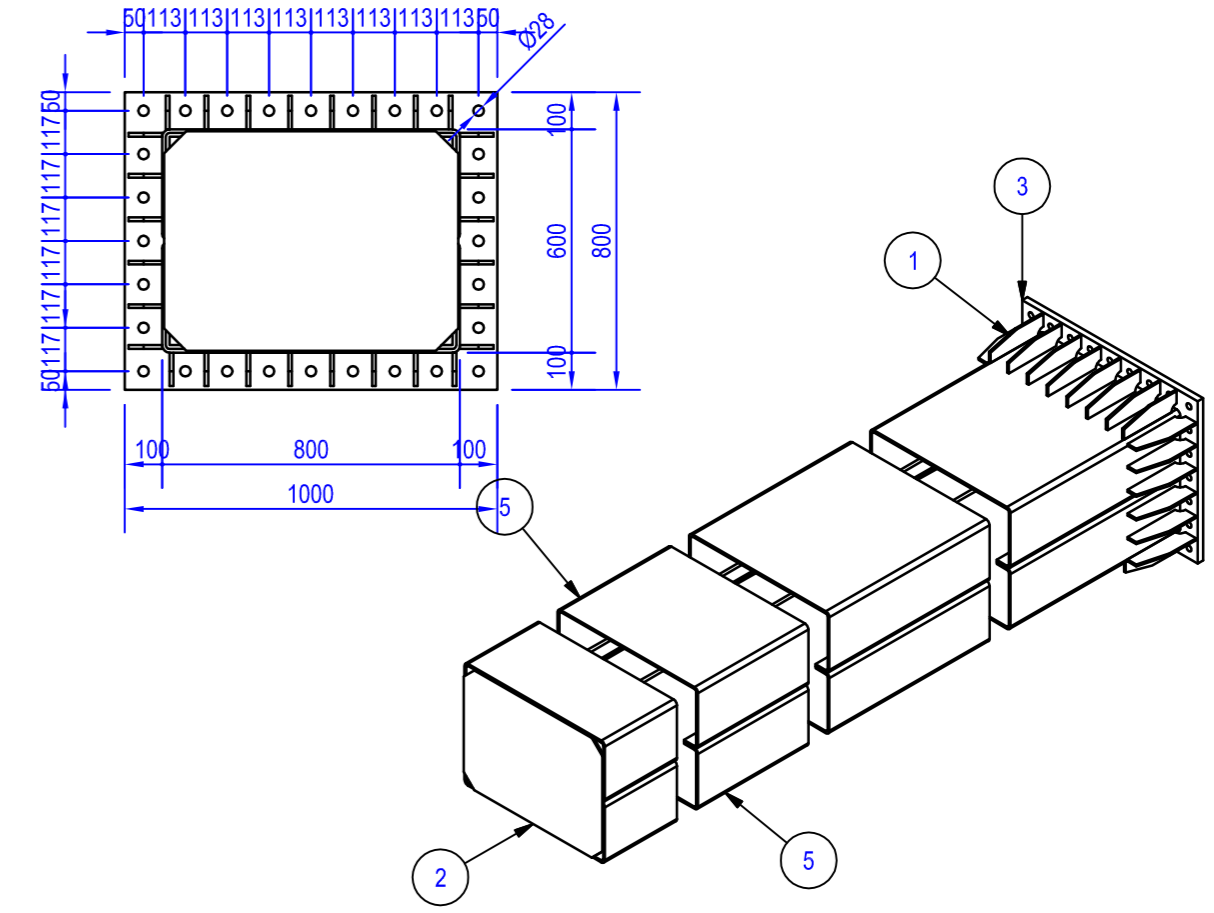
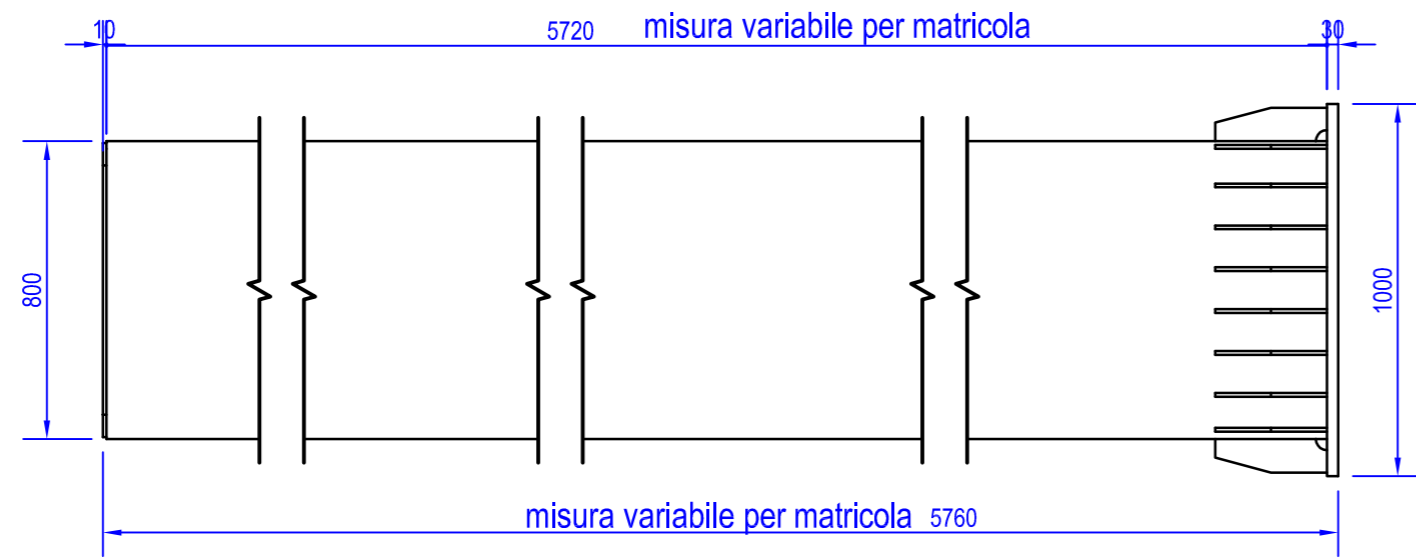
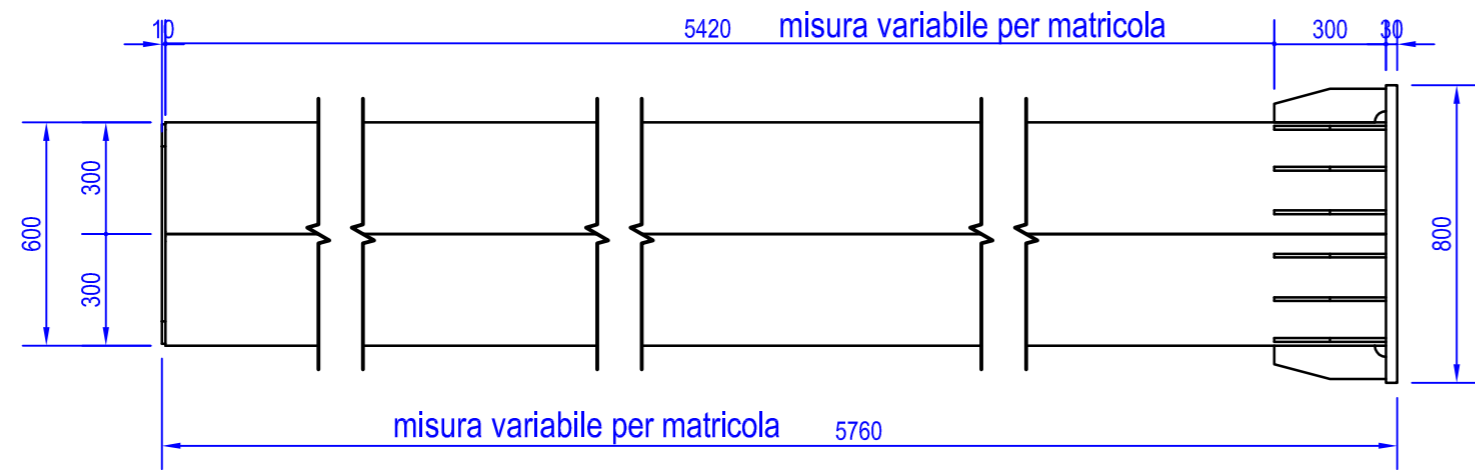

ELENCO PARTI										
POS	NUMERO PARTE	Descrizione	L1	L2	L3	Sp	Q.TA	Massa	Materiale	
1	FA3009010	Fazzoletto	300 mm	90 mm		10,0 mm	28	51,20 kg	S 355 J2	
2	FL79059010	Piastra	790 mm	590 mm		10,0 mm	1	36,02 kg	S 355 J2	
3	FL100080030-30028	Piastra	1000 mm	800 mm		30,0 mm	1	170,77 kg	S 355 J2	
5	LM80030010-10960	Pressopiegato	800 mm	300 mm	5720 mm	10,0 mm	2	1341,89 kg	S 355 J2	

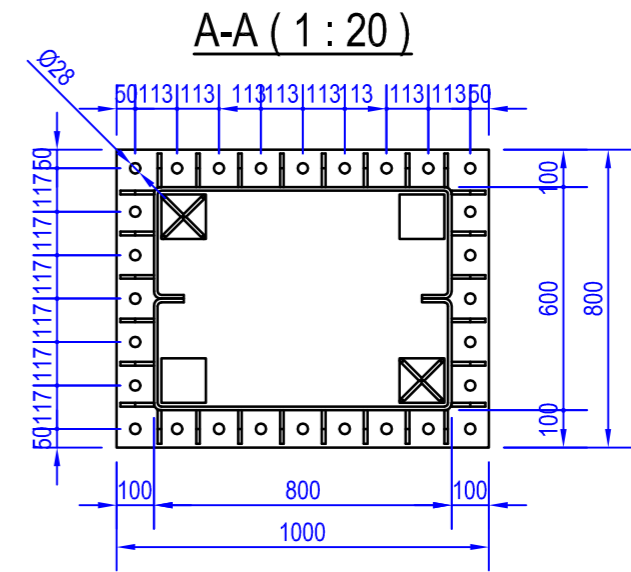
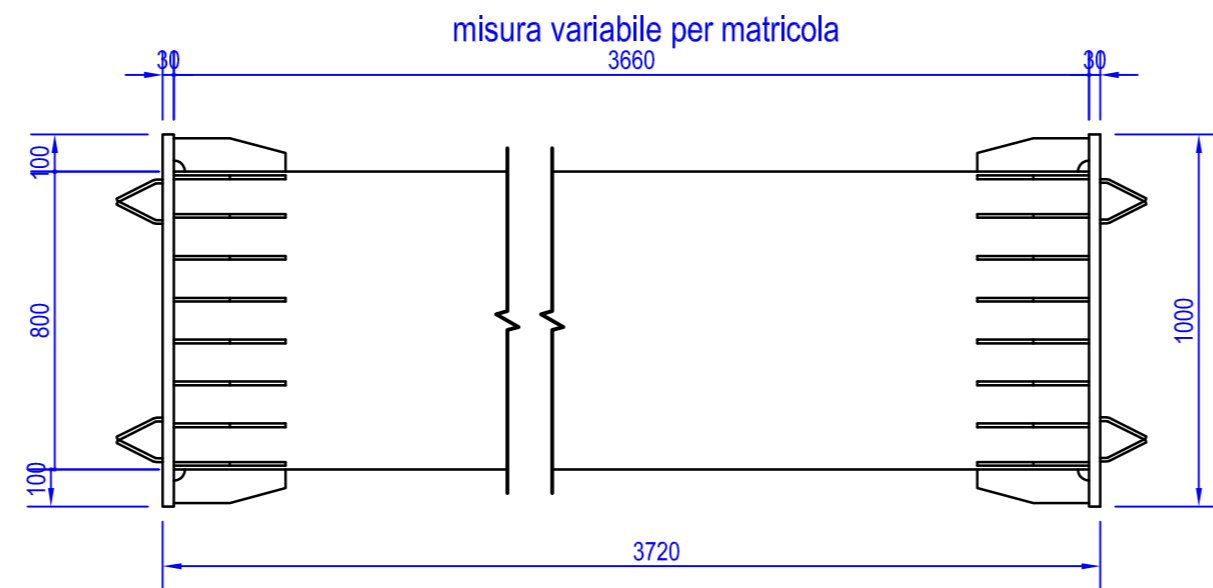
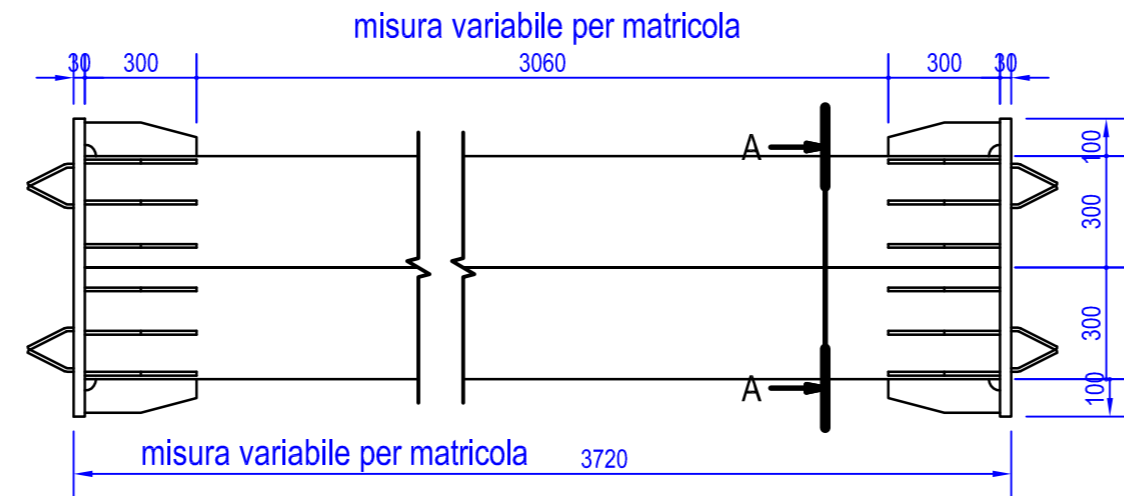
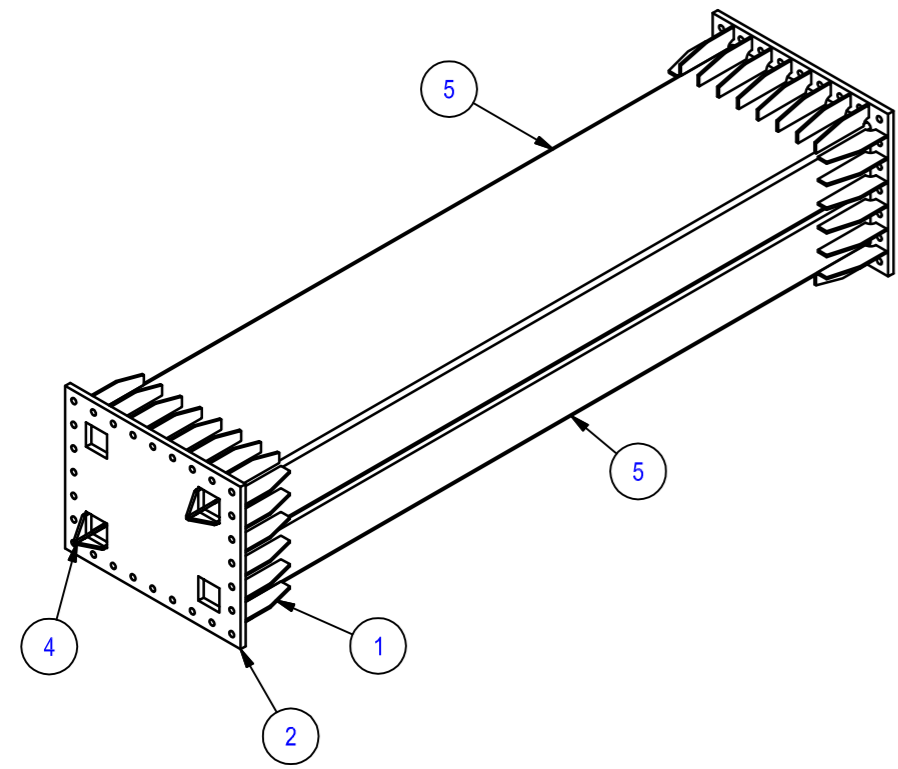

Per nodi di saldatura riferirsi a tavola tipologica n° V_O_AOX_SE000_O_SG_TP_102_B o quaderno saldature Bandiera 16mt

 Via Porzla Nefetti, 65 47018 Santa Sofia FORLÌ-CESENA Tel. 0543 970116 Fax 0543 973025	Cliente Strabag S.p.a.	Ordine Interno Data Ordine Commessa	
	Descrizione Portale a bandiera sbraccio 16,4 m targhe per segnaletica max 36 mq Pos. B06	Particolare/codice BAN1621036BR01	Matricola
	Progettato da: Ing. Agostino Bivona	01/06/2014	
	Verificato da:	01/06/2014	
COMMESSA TAVOLA REV. DESCRIZIONE 2709-11_TE001_R00_BAN-16.4M-36MQ_OFFICINA	Foglio 3 / 24	Formato A2	
Ai termini delle vigenti leggi sui diritti d'autore, non potrà essere copiato, riprodotto o comunicato ad altra persona o ditta senza autorizzazione.		Scala 1:20 nr 1 + 1Pz.	

CRONOLOGIA REVISIONI				
REV	DATA	AUTORE	APPROVATO	DESCRIZIONE
1	maggio 2014	Valerio Gualtieri	Ing. Agostino Bivona	Esecutivi Officina

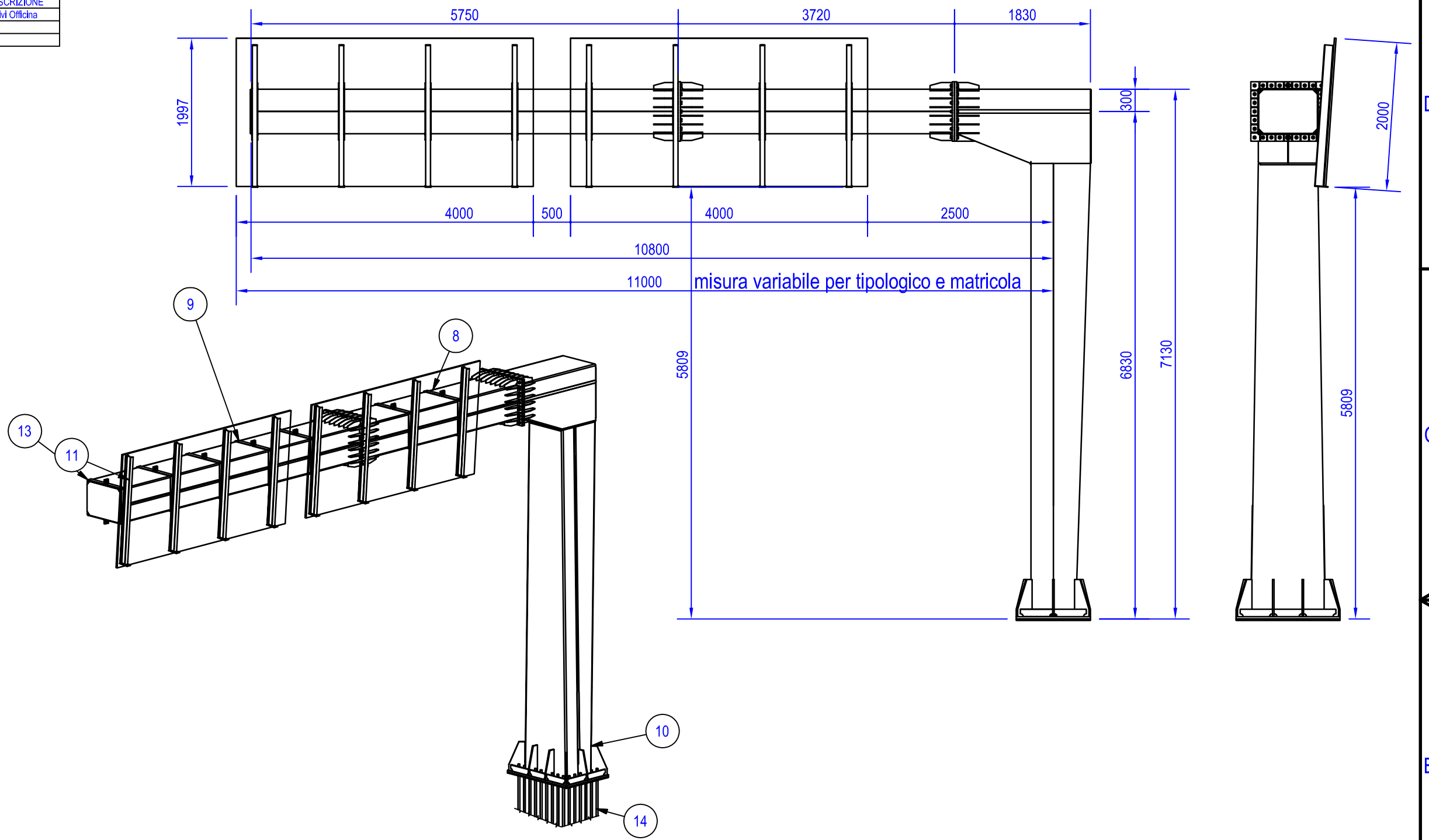

Per nodi di saldatura riferirsi a tavola tipologica n° V_O_AOX_SE000_0_SG_TP_102_B o quaderno saldature Bandiera 16mt

 Via Porzia Nefetti, 65 47018 Santa Sofia FORLI'-CESENA Tel. 0543 970116 Fax 0543 973025	Cliente Strabag S.p.a.	Ordine Interno Data Ordine Commessa	
	Descrizione Portale a bandiera sbraccio 16,4 m targhe per segnaletica max 36 mq Pos. B06	Particolare/codice BAN162TG36ST	Matricola
	Redatto da: Valerio Gualtieri Verificato da: Ing. Agostino Bivona	01/06/2011 01/06/2011	Q.tà
	COMMESSA_TAV_REV_DESCRIZIONE 2709-11_TE001_R00_BAN-16.4M-36MQ_OFFICINA	Foglio 1 / 24	Formato A3
Ai termini delle vigenti leggi sui diritti d'autore, non potrà essere copiato, riprodotto o comunicato ad altra persona o ditta senza autorizzazione.		Scala 1:60	
		nr 1 Pz.	

CRONOLOGIA REVISIONI				
REV	DATA	AUTORE	APPROVATO	DESCRIZIONE
1	maggio 2014	Valerio Gualtieri	Ing. Agostino Bivona	Esecutivi Officina

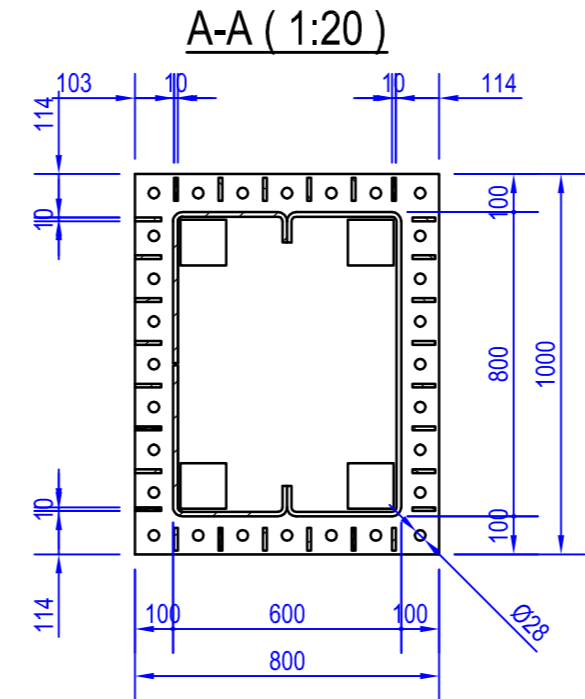
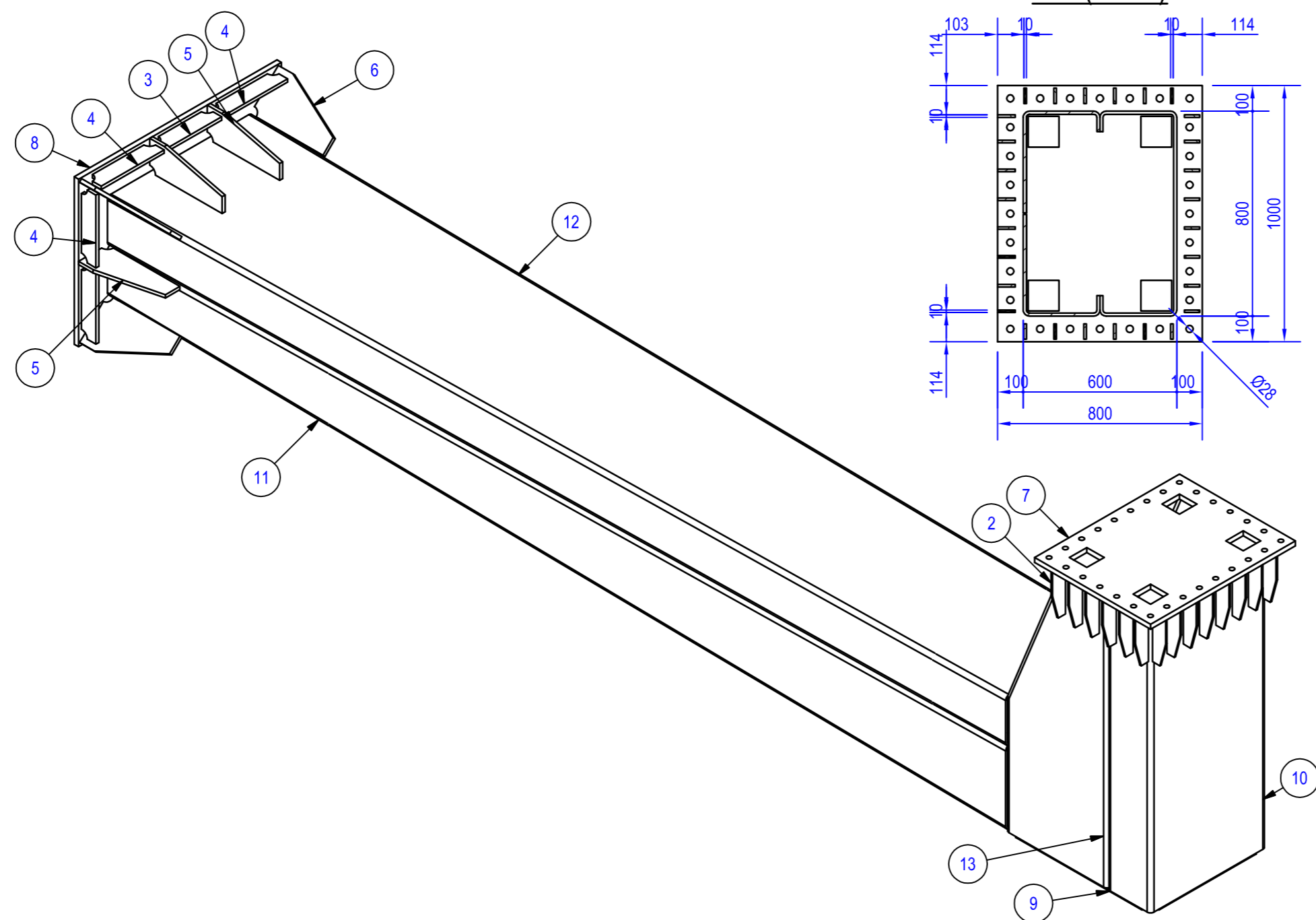
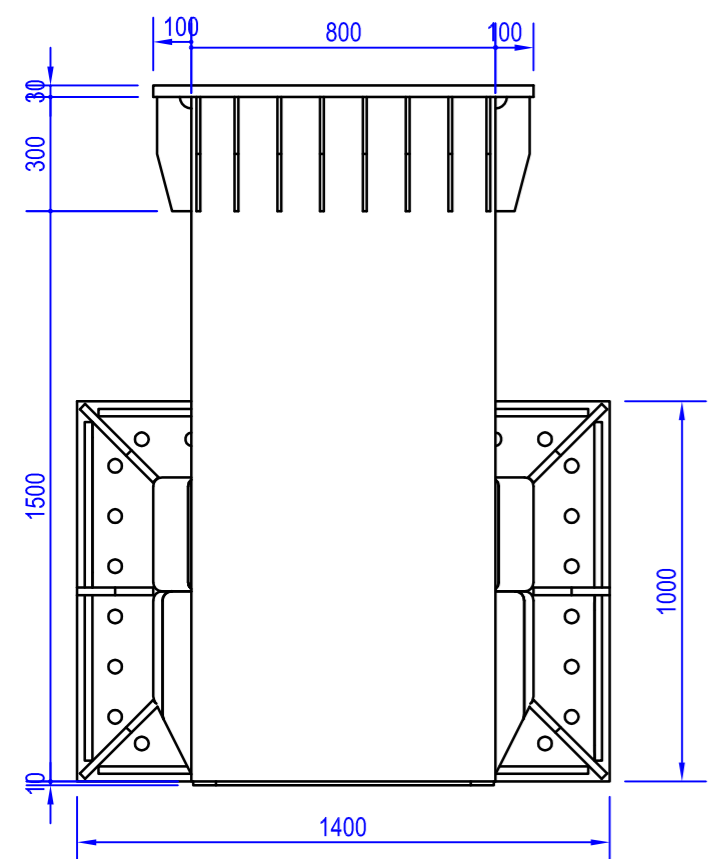
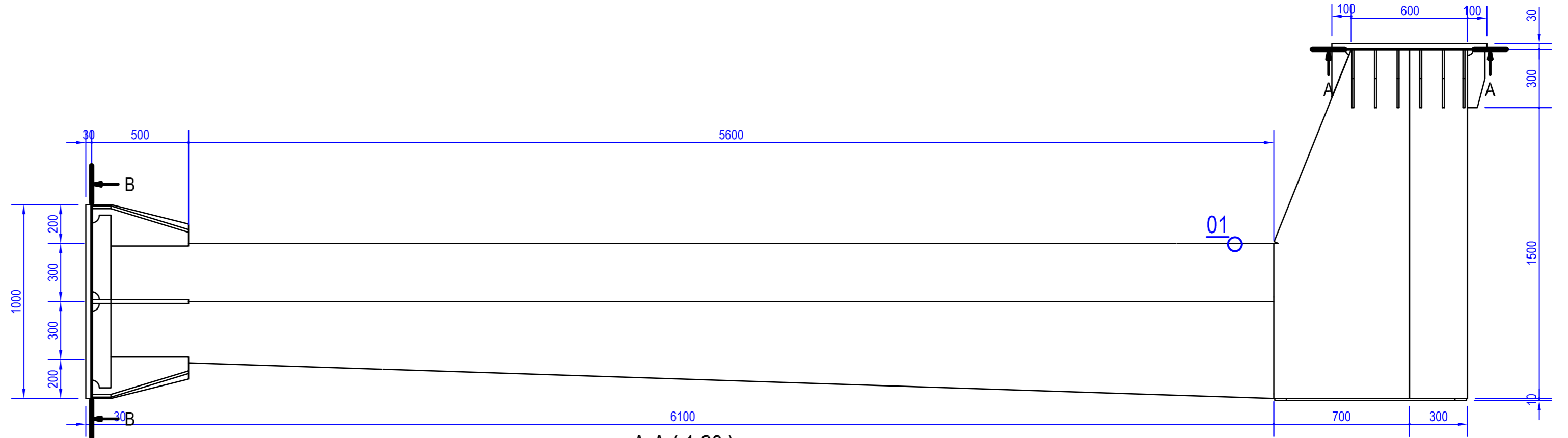
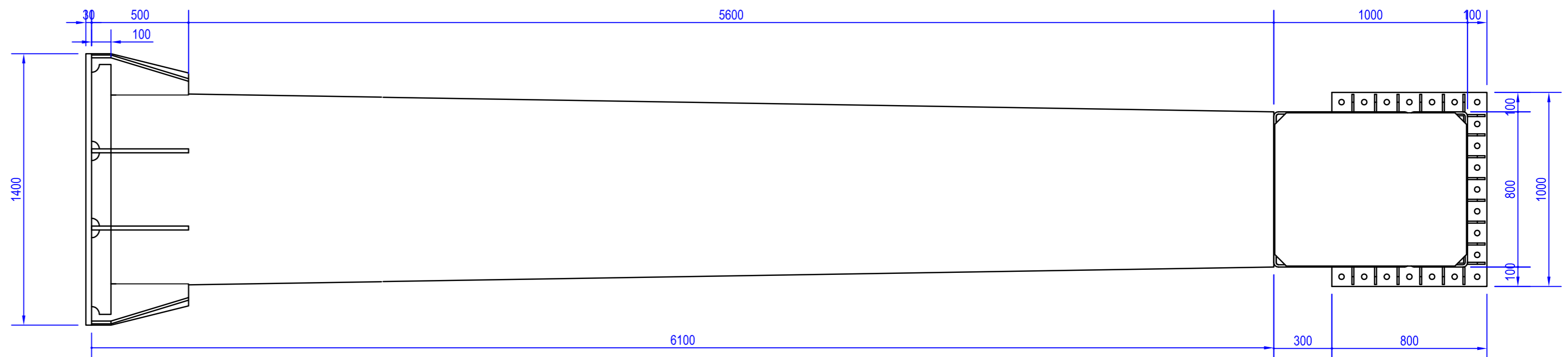

Per nodi di saldatura riferirsi a tavola tipologica n° V_O_AOX_SE000_0_SG_TP_102_B o quaderno saldature Bandiera 16mt

 Via Porzia Nefethi, 65 47018 Santa Sofia FORLI-CESENA Tel. 0543 970116 Fax 0543 973025	Cliente Strabag S.p.a.	Ordine Interno Data Ordine Commessa	
	Descrizione Portale a bandiera sbraccio 16,4 m larghe per segnaletica max 36 mq Pos. B06	Particolare/codice BAN1621G36MON	Matricola
	Progettato da: Bivona Verificato da:	Ing. Agostino Bivona 01/06/2014 01/06/2014	Q.tà
COMMESSA TAVOLA REV. DESCRIZIONE 2709-11_TE001_R00_BAN-16.4M-36MQ_OFFICINA	Foglio 2 / 24	Formato A2	
Scala 1:20	nr 1 Pz.		

Al termini delle vigenti leggi sui diritti d'autore, non potrà essere copiato, riprodotto o comunicato ad altra persona o ditta senza autorizzazione.

CRONOLOGIA REVISIONI				
REV	DATA	AUTORE	APPROVATO	DESCRIZIONE
1	maggio 2014	Valerio Gualtieri	Ing. Agostino Bivona	Esecutivi Officina

PASTORALE 01 (1 : 20)
nr 4 Pz.

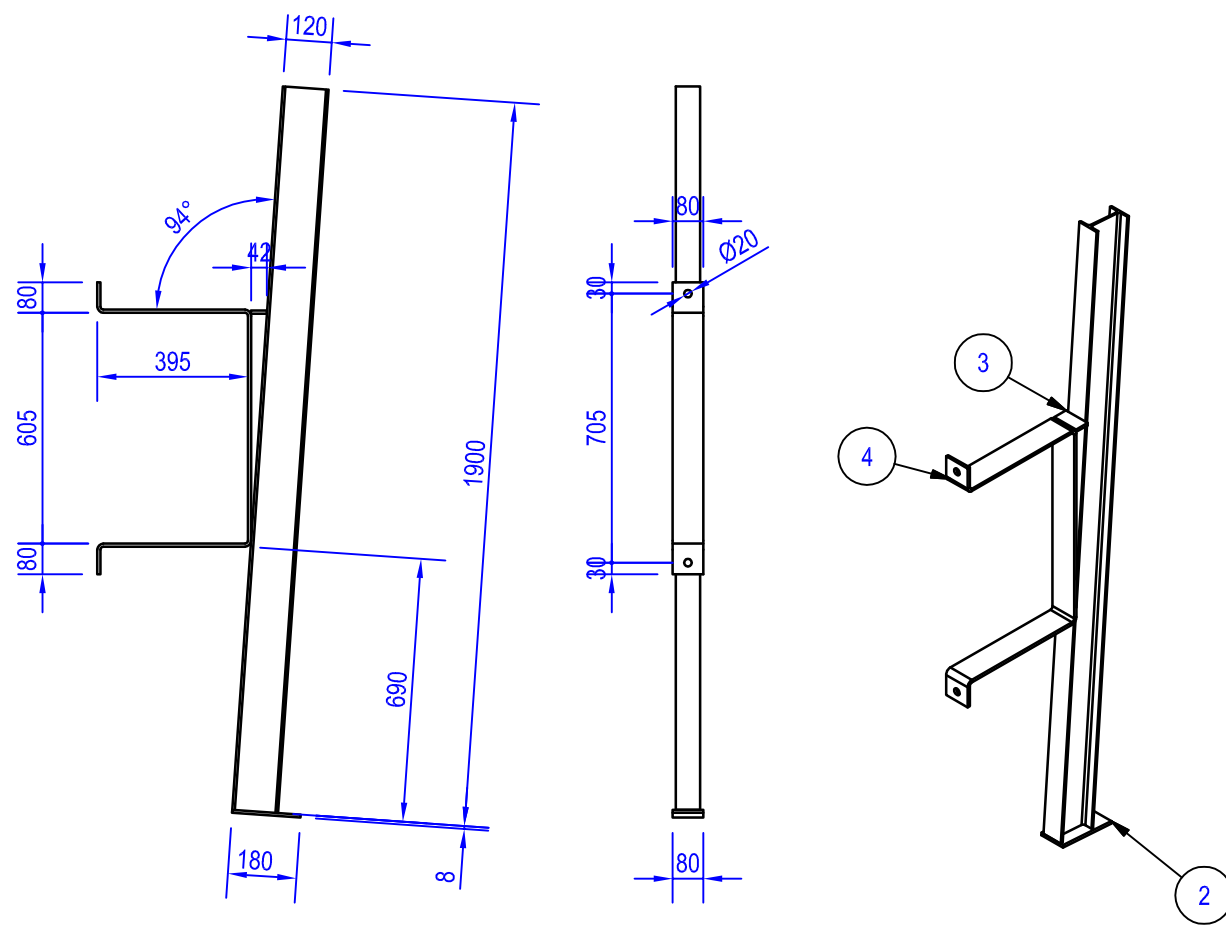

PASTORALE 02 (1 : 20)
nr 4 Pz.

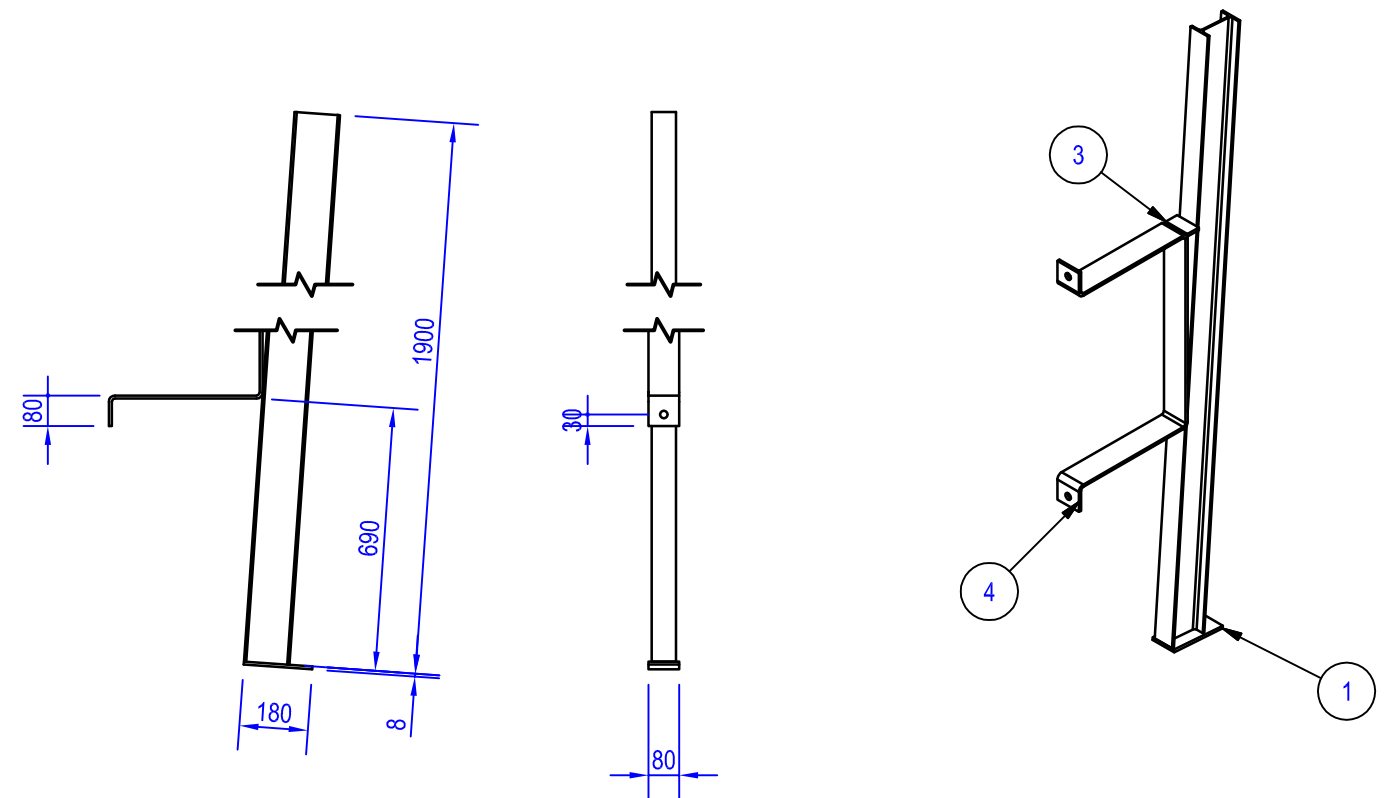

Per nodi di saldatura riferirsi a tavola tipologica n° V_O_AOX_SE000_0_SG_TP_102_B o quaderno saldature Bandiera 16mt

 Via Porzia Nefetti, 65 47018 Santa Sofia FORLI'-CESENA Tel. 0543 970116 Fax 0543 973025	Cliente Strabag S.p.a.	Ordine Interno	Data Ordine	Commessa	
	Descrizione Portale a bandiera sbraccio 16,4 m targhe per segnaletica max 36 mq Pos. B06	Particolare/codice BAN162TG36PAS01	Matricola		
	Redatto da: Valerio Gualtieri	01/06/2011			
	Verificato da: Ing. Agostino Bivona	01/06/2011			
COMMESSA_TAV_REV_DESCRIZIONE 2709-11_TE001_R00_BAN-16.4M-36MQ_OFFICINA	Foglio 4 / 24	Formato A3	Scala	Q.tà	

Ai termini delle vigenti leggi sui diritti d'autore, non potrà essere copiato, riprodotto o comunicato ad altra persona o ditta senza autorizzazione.

CRONOLOGIA REVISIONI				
REV	DATA	AUTORE	APPROVATO	DESCRIZIONE
1	maggio 2014	Valerio Gualtieri	Ing. Agostino Bivona	Esecutivi Officina

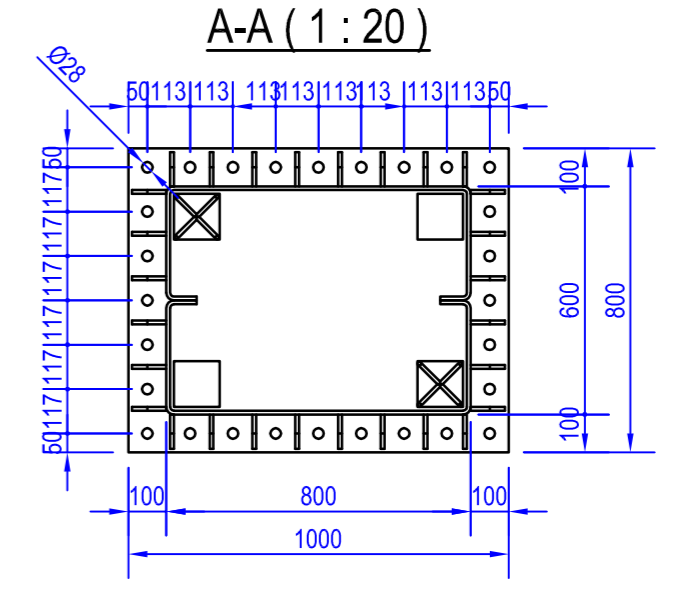
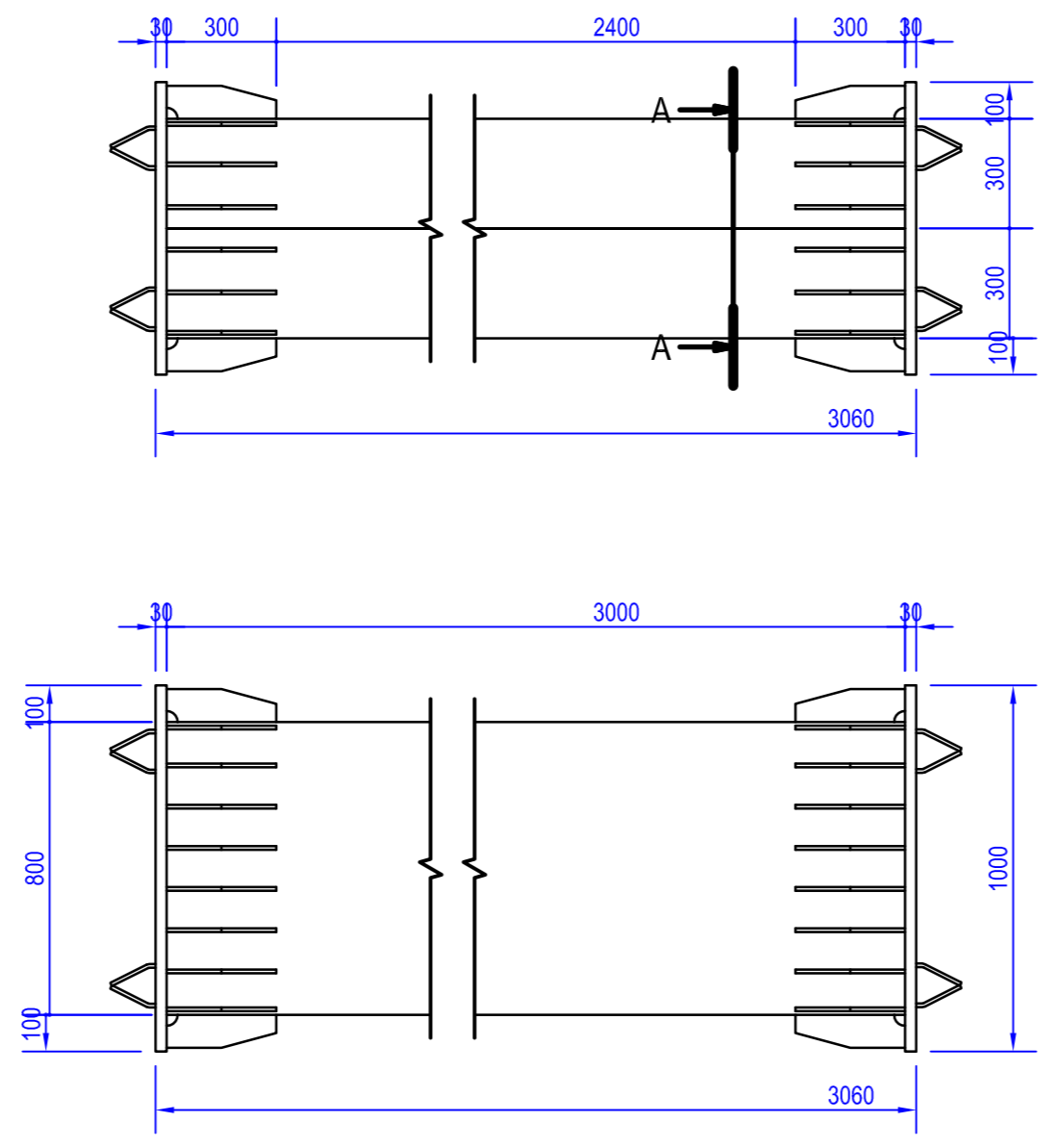
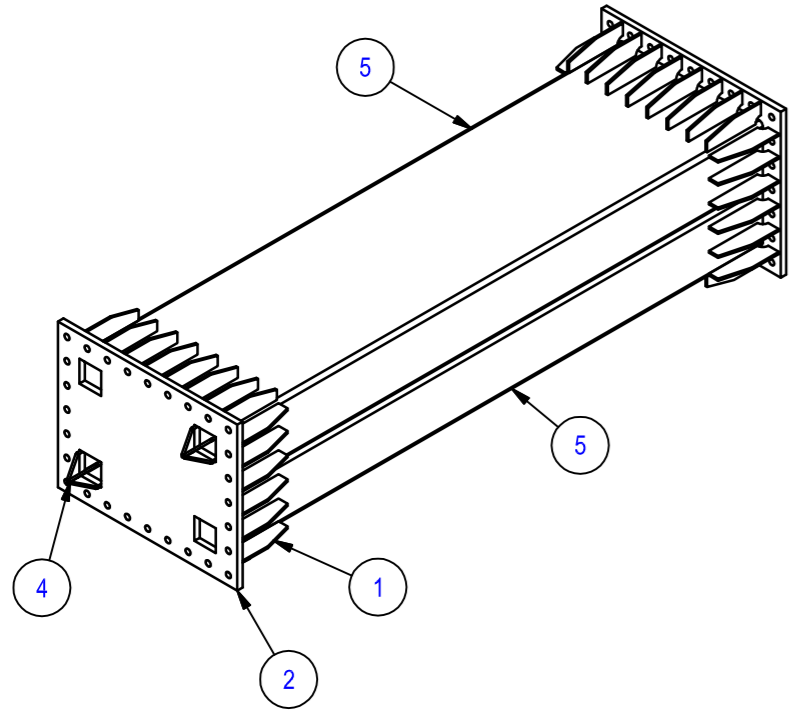
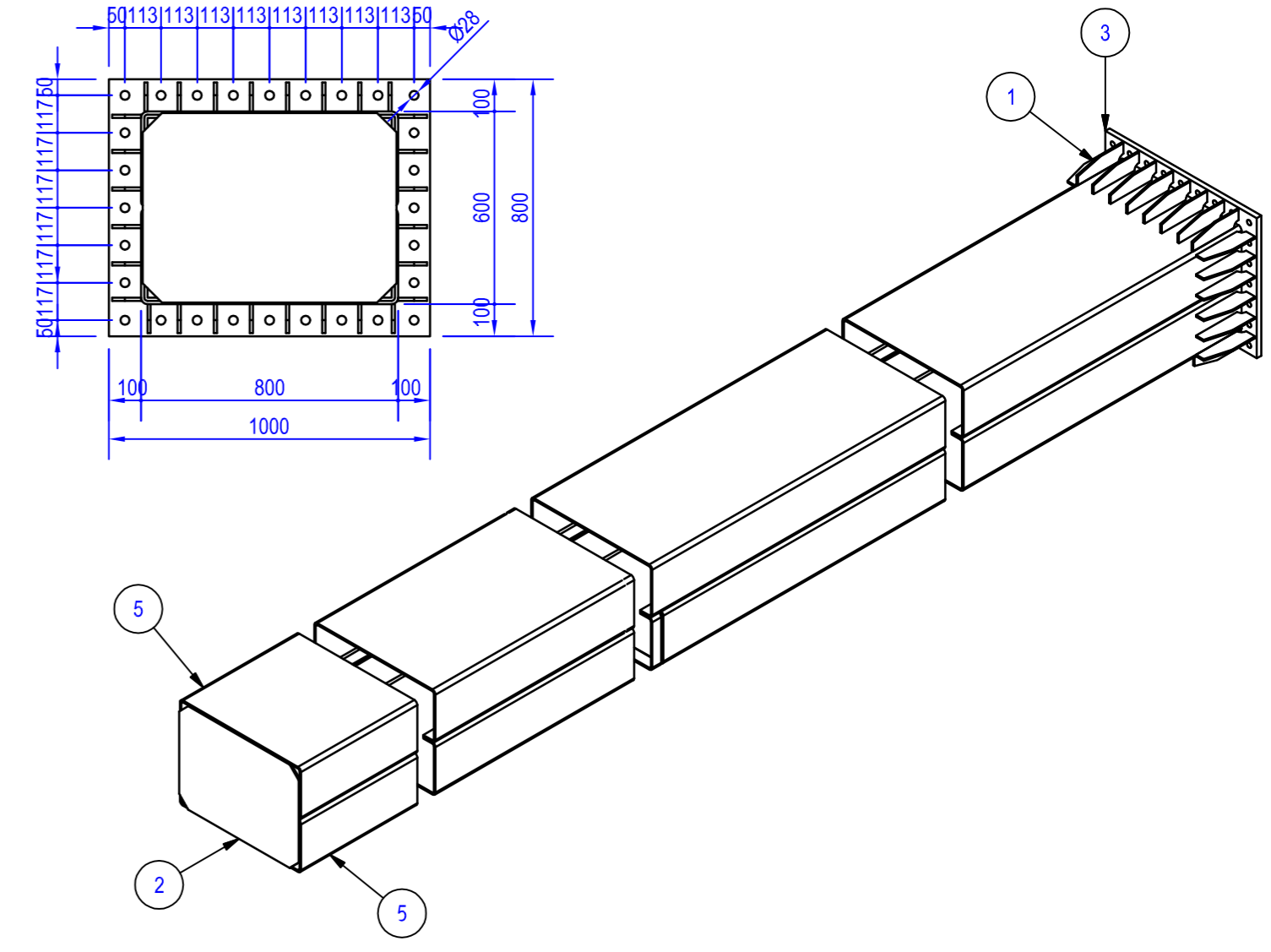
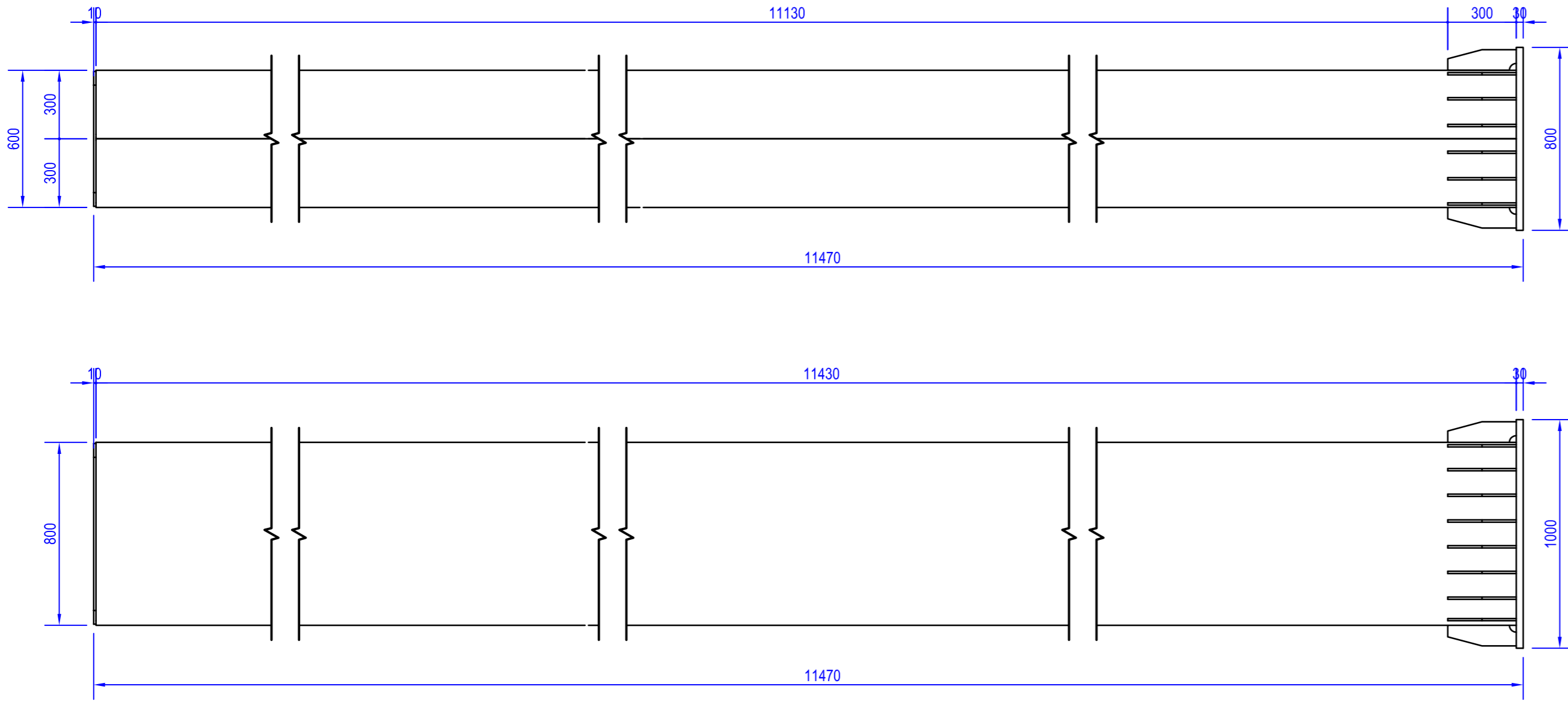

Per nodi di saldatura riferirsi a tavola tipologica n° V_O_AOX_SE000_0_SG_TP_102_B o quaderno saldature Bandiera 16mt

 Via Porzia Nefethi, 65 47018 Santa Sofia FORLÌ-CESENA Tel. 0543 970116 Fax 0543 973025	Cliente Strabag S.p.a.	Ordine Interno Data Ordine Commessa	
	Descrizione Portale a bandiera sbraccio 16,4 m atto al sostegno di targhe per segnaletica max 36 mq Pos. B08 - B10 - B16 - B14	Particolare/codice BAN162TG36BR01	Matricola
	Progettato da: Gualtieri Verificato da: Bivona	01/06/2011 01/06/2011	Q.tà
COMMESSA TAVOLA REV. DESCRIZIONE 2709-11_TE001_R00_BAN-16.2M-36MQ_OFFICINA	Foglio 3/24	Formato A2	
Scala 1:20 nr 1 + 1Pz.		Q.tà	

CRONOLOGIA REVISIONI				
REV	DATA	AUTORE	APPROVATO	DESCRIZIONE
1	maggio 2014	Valerio Gualtieri	Ing. Agostino Bivona	Esecutivi Officina

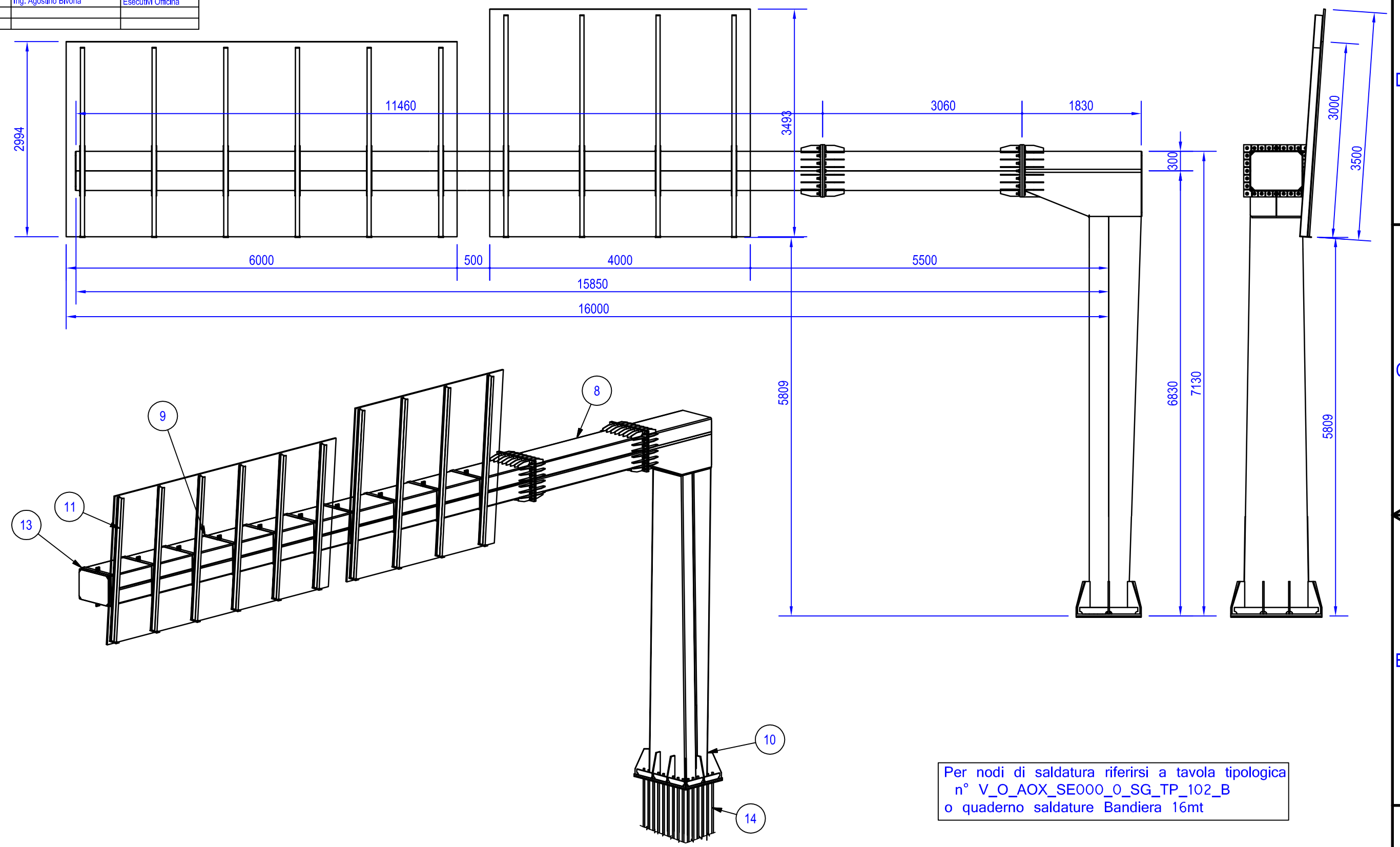

Per nodi di saldatura riferirsi a tavola tipologica n° V_O_AOX_SE000_0_SG_TP_102_B o quaderno saldature Bandiera 16mt

 Via Porzia Nefetti, 65 47018 Santa Sofia FORLÌ-CESENA Tel. 0543 970116 Fax 0543 973025	Cliente Strabag S.p.a.	Ordine Interno _____	Data Ordine _____	Commessa _____	
	Descrizione Portale a bandiera sbraccio 16,4 m atto al sostegno di targhe per segnaletica max 36 mq Pos. B08 - B10 - B16 - B14	Particolare/codice BAN162TG36ST	Matricola _____		
	Redatto da: Valerio Gualtieri Verificato da: Ing. Agostino Bivona	01/06/2011 01/06/2011	_____		
	COMMESSA_TAV_REV_DESCRIZIONE 2709-11_TE001_R00_BAN-16.2M-36MQ_OFFICINA	Foglio 1 / 24	Formato A3	Scala 1:60	nr 1 Pz.

Ai termini delle vigenti leggi sui diritti d'autore, non potrà essere copiato, riprodotto o comunicato ad altra persona o ditta senza autorizzazione.

CRONOLOGIA REVISIONI				
REV	DATA	AUTORE	APPROVATO	DESCRIZIONE
1	maggio 2014	Valerio Gualtieri	Ing. Agostino Bivona	Esecutivi Officina

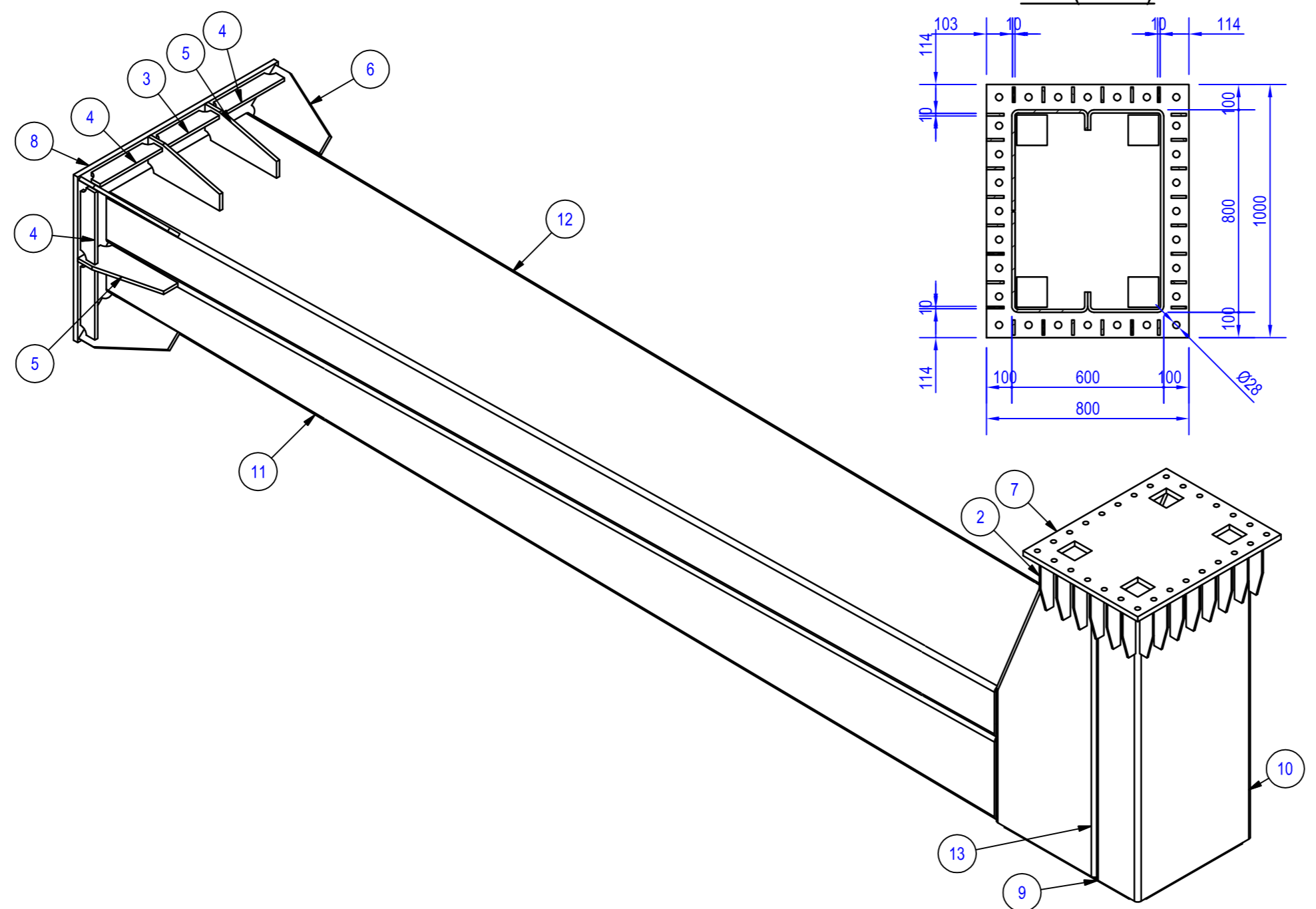
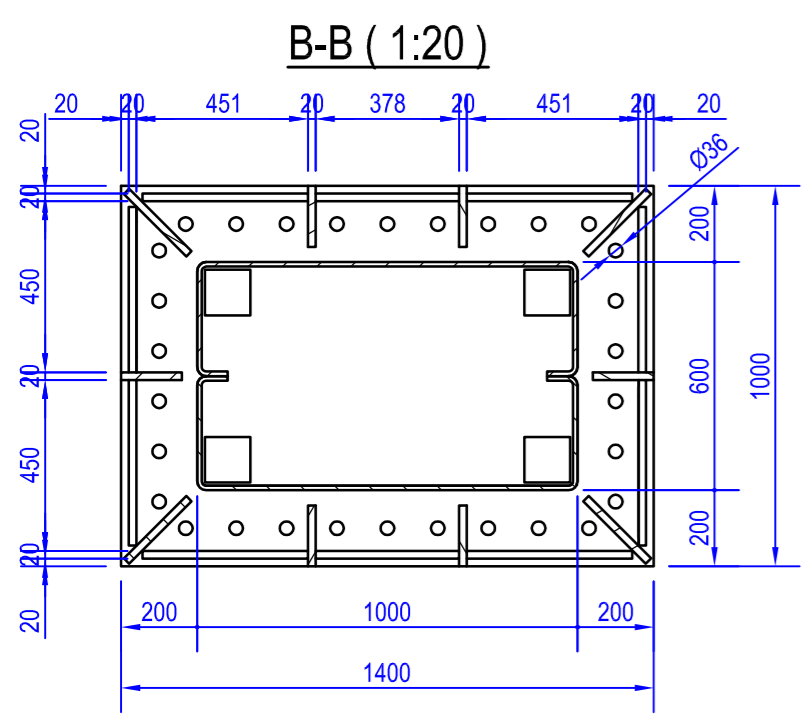
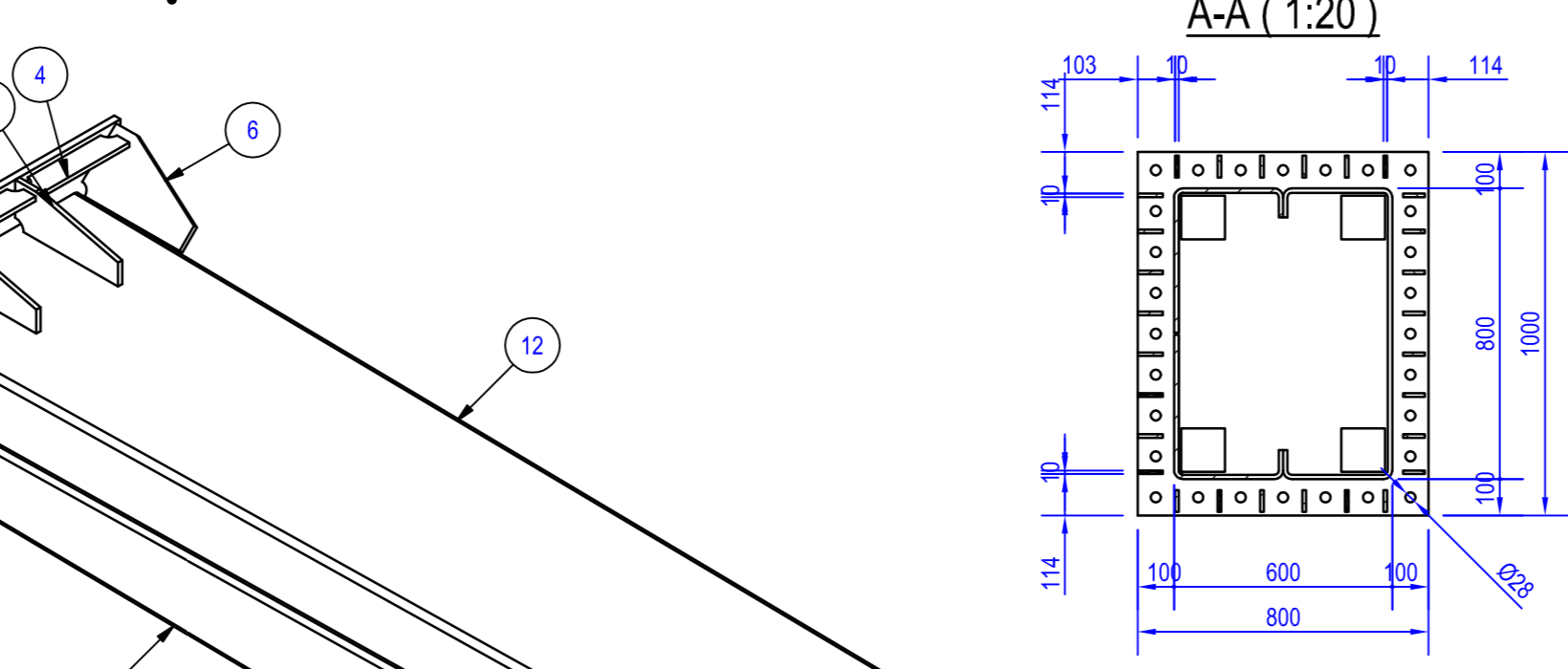
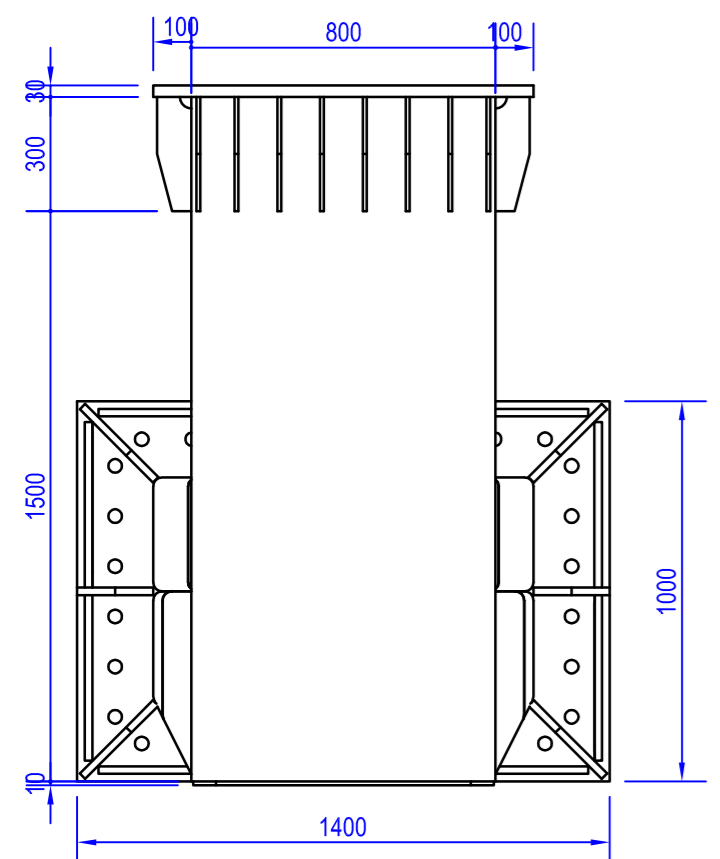
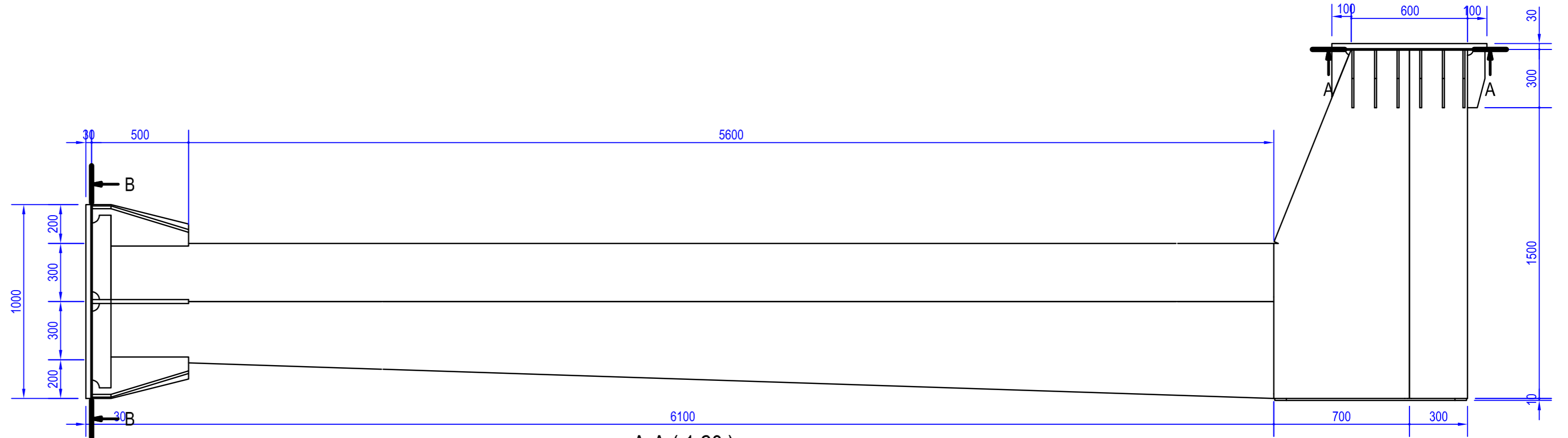
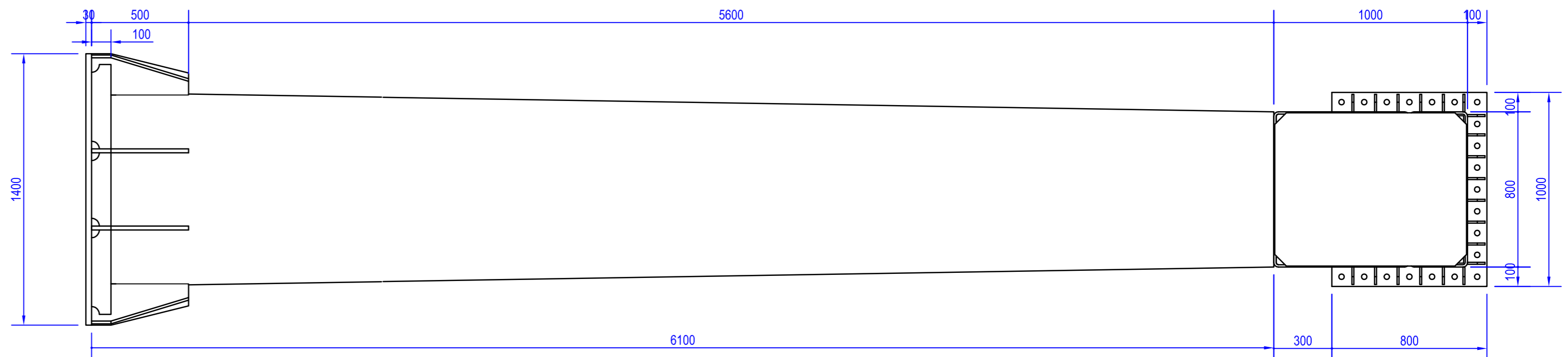

Per nodi di saldatura riferirsi a tavola tipologica n° V_O_AOX_SE000_0_SG_TP_102_B o quaderno saldature Bandiera 16mt

 Via Porzia Nefeth, 65 47018 Santa Sofia FORLÌ-CESENA Tel. 0543 970116 Fax 0543 973025	Cliente Strabag S.p.a.	Ordine Interno Data Ordine Commessa	
	Descrizione Portale a bandiera sbraccio 16,4 m atto al sostegno di targhe per segnaletica max 36 mq Pos. B08 - B10 - B16 - B14	Particolare/codice BAN162TG36MON	Matricola
	Progettato da: Gualtieri Verificato da: Bivona	01/06/2011 01/06/2011	Q.tà
	COMMESSA TAVOLA REV. DESCRIZIONE 2709-11_TE001_R00_BAN-16.2M-36MQ_OFFICINA	Foglio 2/24	Formato A2
Scala 1:20		nr 1 Pz.	

CRONOLOGIA REVISIONI				
REV	DATA	AUTORE	APPROVATO	DESCRIZIONE
1	maggio 2014	Valerio Gualtieri	Ing. Agostino Bivona	Esecutivi Officina

PASTORALE 01 (1 : 20)
nr 6 Pz.

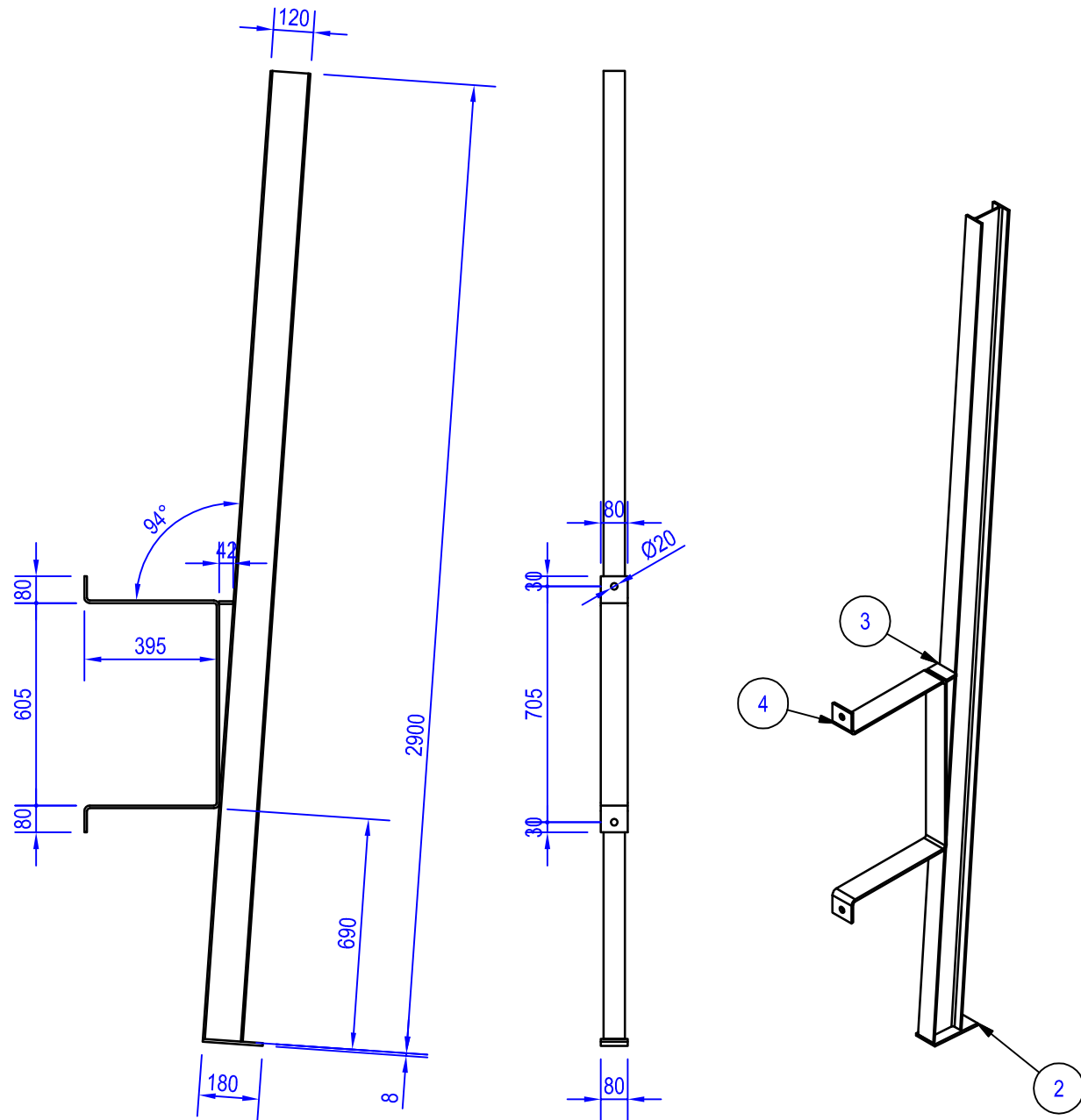

PASTORALE 02 (1 : 20)
nr 4 Pz.

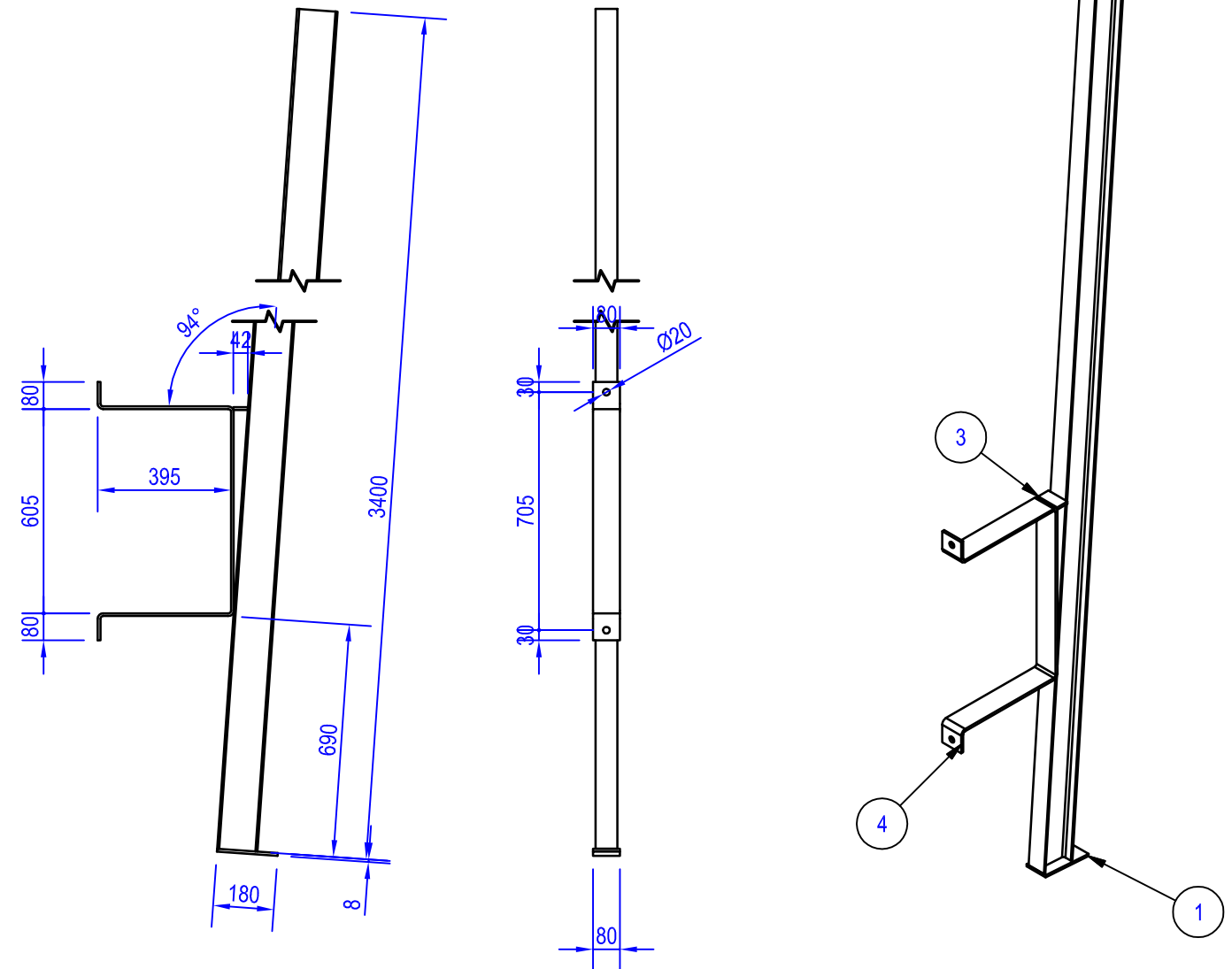

Per nodi di saldatura riferirsi a tavola tipologica n° V_O_AOX_SE000_0_SG_TP_102_B o quaderno saldature Bandiera 16mt

 Via Porzia Nefetti, 65 47018 Santa Sofia FORLI'-CESENA Tel. 0543 970116 Fax 0543 973025	Cliente Strabag S.p.a.	Ordine Interno _____	Data Ordine _____	Commessa _____	
	Descrizione Portale a bandiera sbraccio 16,4 m atto al sostegno di targhe per segnaletica max 36 mq Pos. B08 - B10 - B16 - B14	Particolare/codice BAN162TG36PAS01	Matricola _____		
	Redatto da: Valerio Gualtieri	01/06/2011	Verificato da: Ing. Agostino Bivona		
	01/06/2011	Foglio 4 / 24	Formato A3	Scala _____	Q.tà _____
COMMESSA_TAV_REV_DESCRIZIONE 2709-11_TE001_R00_BAN-16.2M-36MQ_OFFICINA					
<small>Ai termini delle vigenti leggi sui diritti d'autore, non potrà essere copiato, riprodotto o comunicato ad altra persona o ditta senza autorizzazione.</small>					

CRONOLOGIA REVISIONI				
REV	DATA	AUTORE	APPROVATO	DESCRIZIONE
1	maggio 2014	Valerio Gualtieri	Ing. Agostino Bivona	Esecutivi Officina

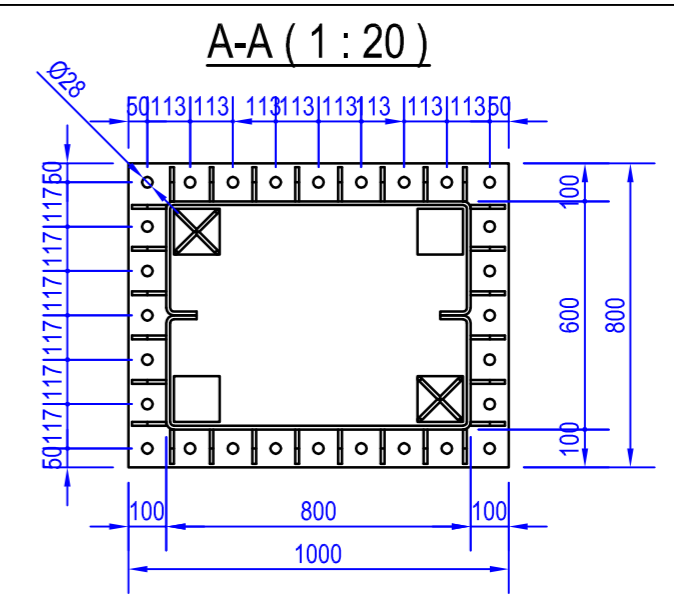
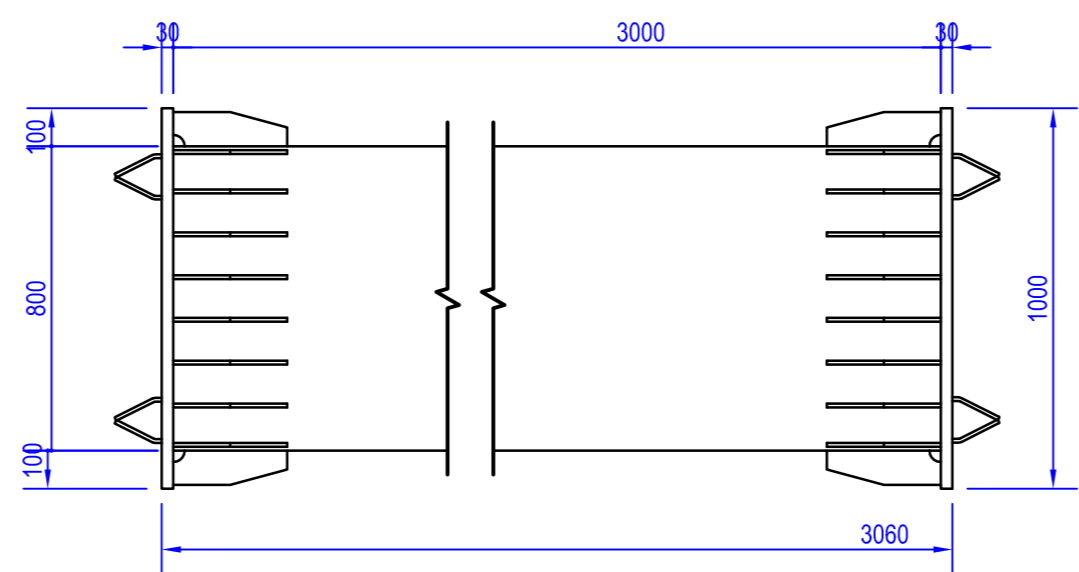
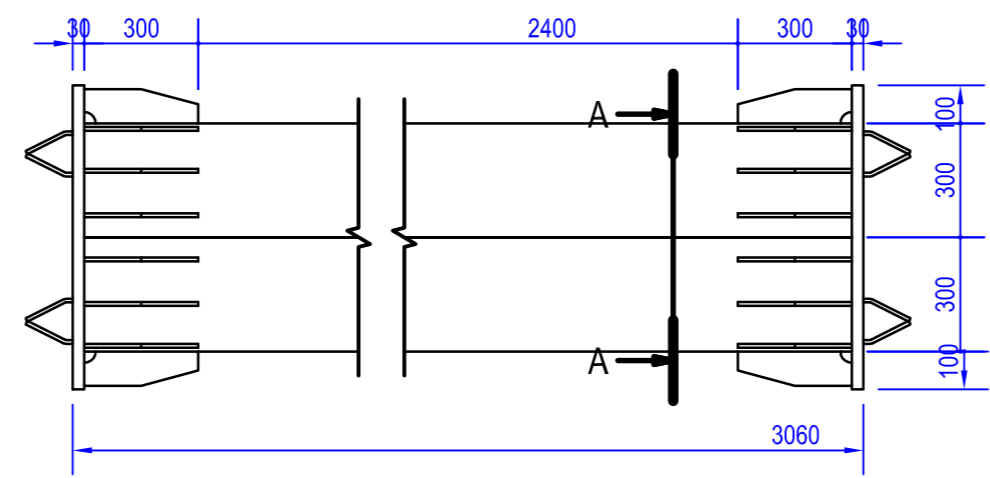
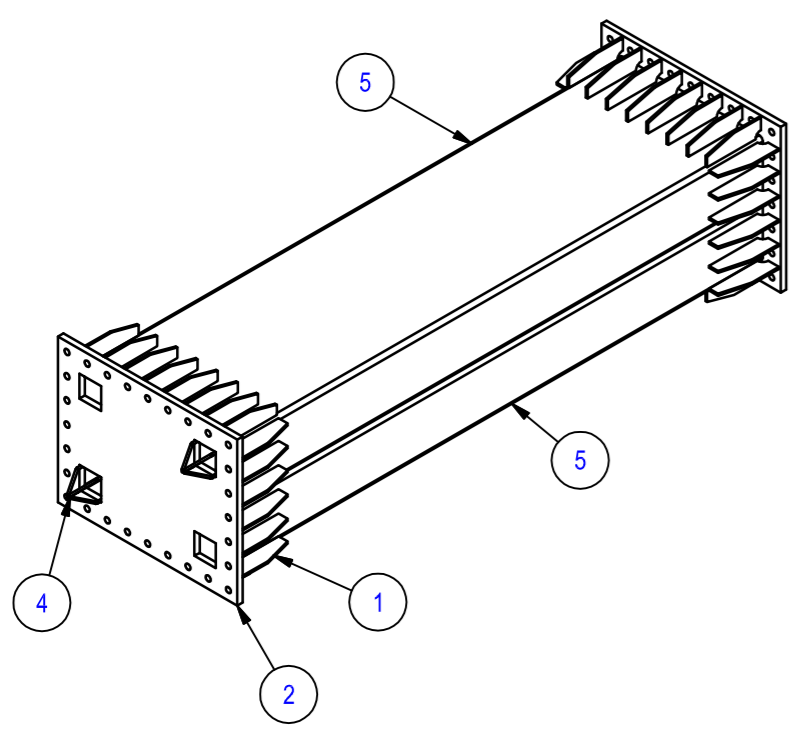
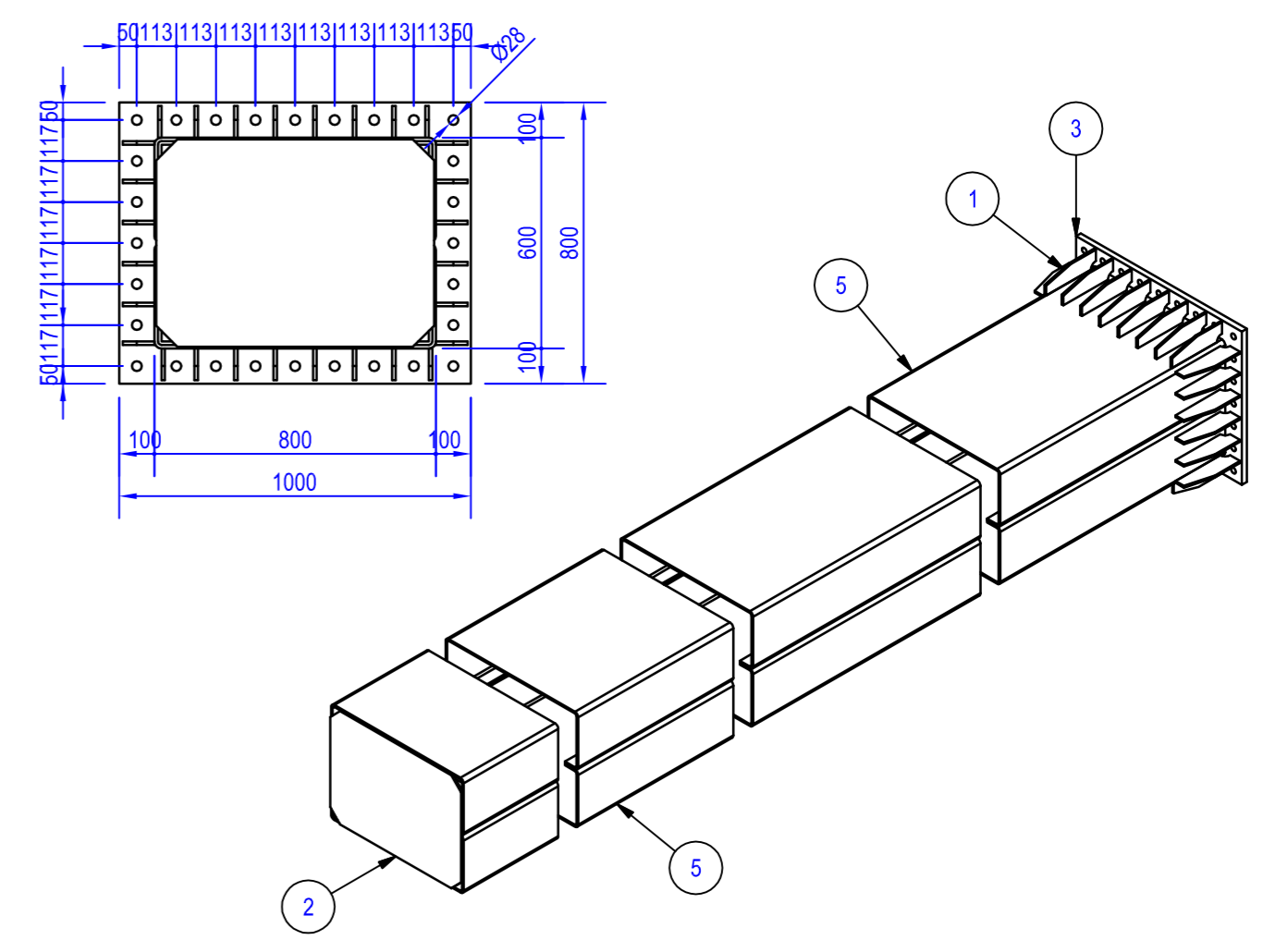
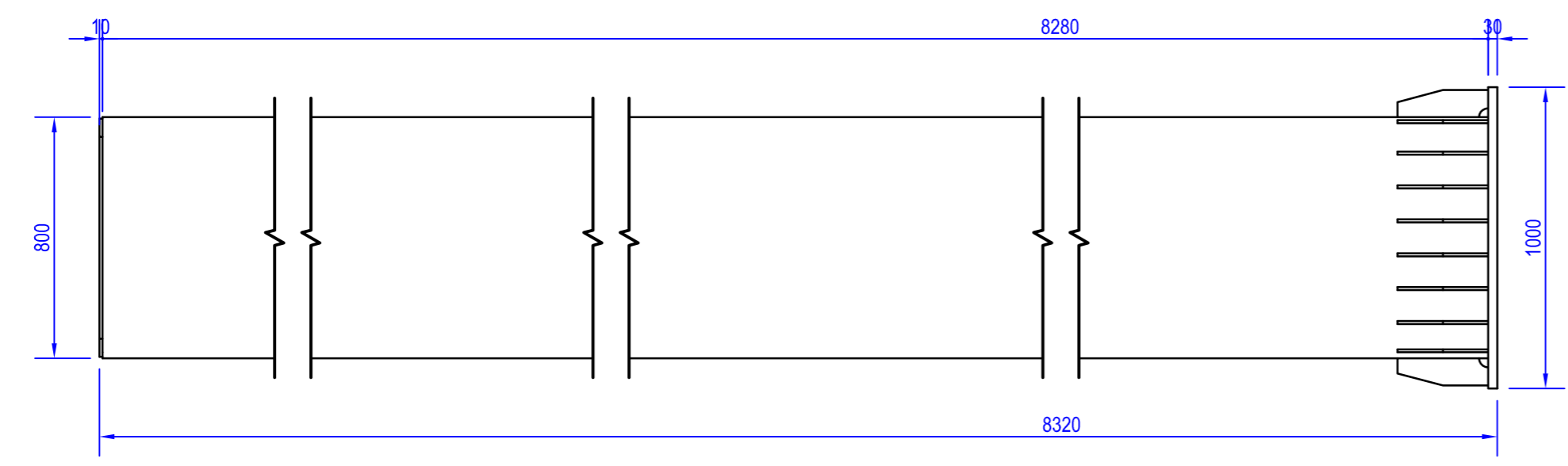
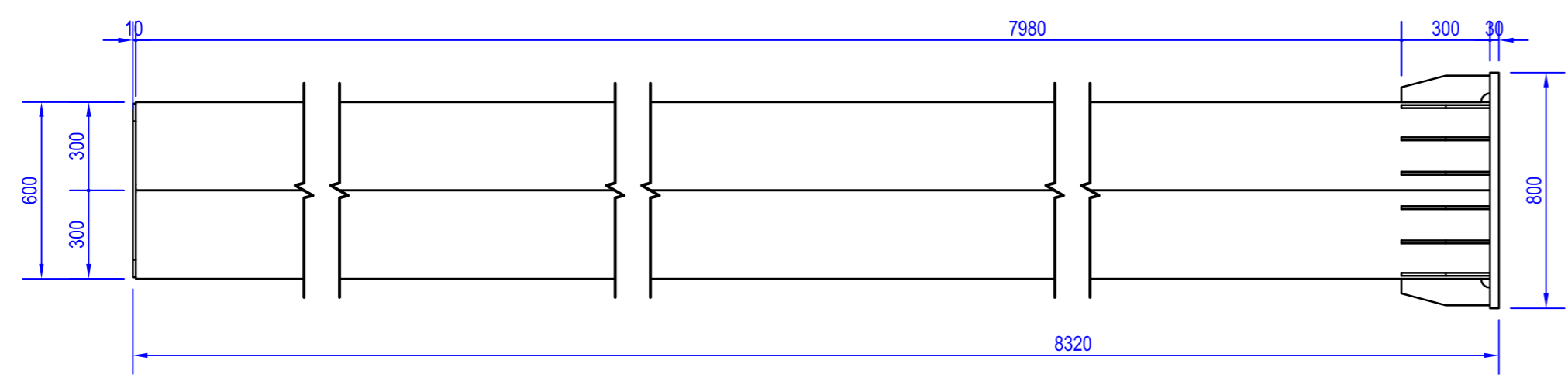

Per nodi di saldatura riferirsi a tavola tipologica n° V_O_AOX_SE000_0_SG_TP_102_B o quaderno saldature Bandiera 16mt

 Via Porzia Nefethi, 65 47018 Santa Sofia FORLÌ-CESENA Tel. 0543 970116 Fax 0543 973025	Cliente Strabag S.p.a.	Ordine Interno Data Ordine Commessa	
	Descrizione Portale a bandiera sbraccio 16,4 m atto al sostegno di targhe per segnaletica max 36 mq Pos. B12 - B18	Particolare/codice BAN162TG36BR01	Matricola
	Progettato da: Gualtieri Verificato da: Bivona	01/06/2011 01/06/2011	
	COMMESSA TAVOLA REV. DESCRIZIONE 2709-11_TE001_R00_BAN-16.2M-36MQ_OFFICINA	Foglio 3/24	Formato A2
Ai termini delle vigenti leggi sui diritti d'autore, non potrà essere copiato, riprodotto o comunicato ad altra persona o ditta senza autorizzazione.		Scala 1:20 nr 1 + 1Pz.	

CRONOLOGIA REVISIONI				
REV	DATA	AUTORE	APPROVATO	DESCRIZIONE
1	maggio 2014	Valerio Gualtieri	Ing. Agostino Bivona	Esecutivi Officina

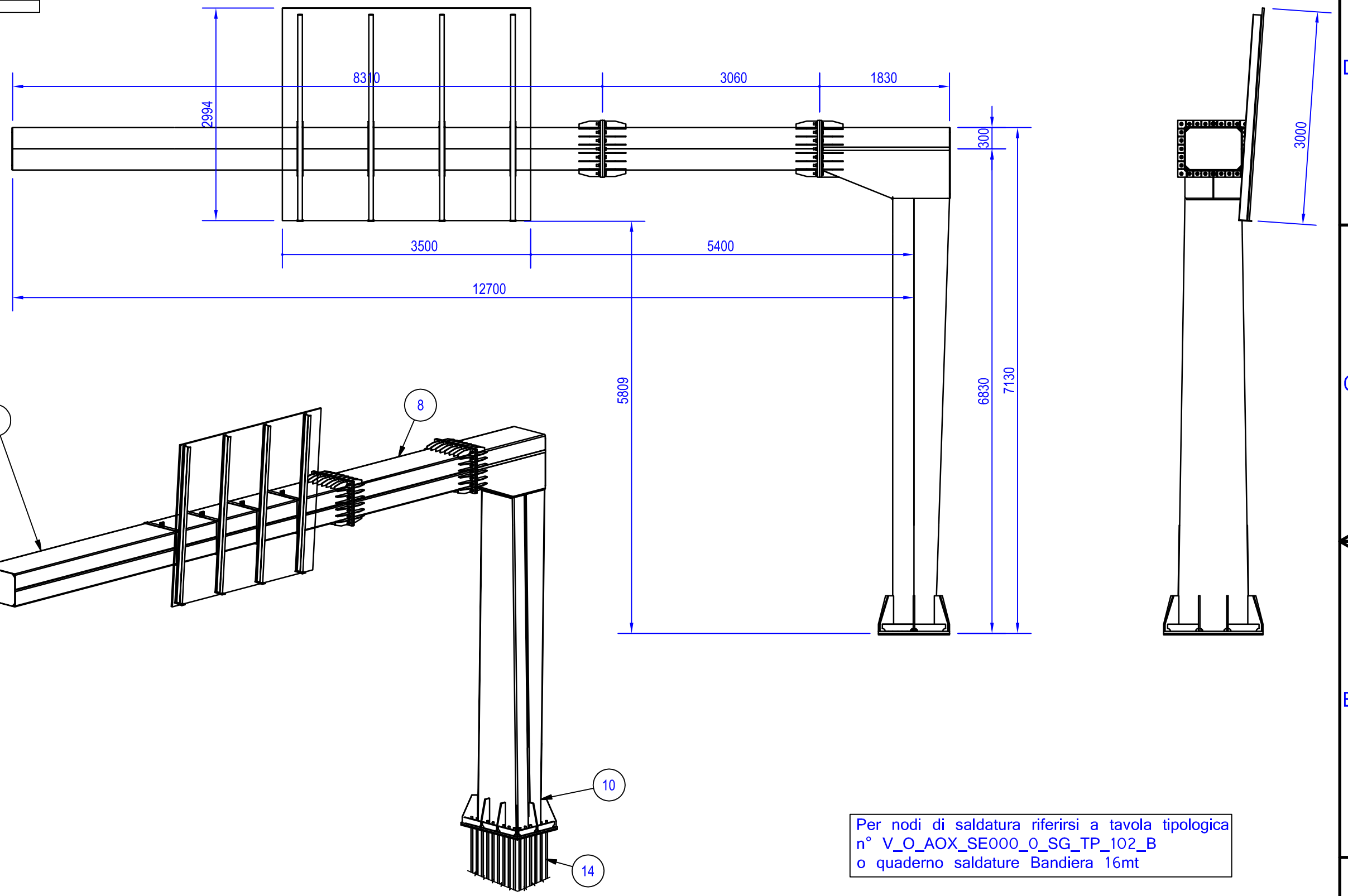

Per nodi di saldatura riferirsi a tavola tipologica n° V_O_AOX_SE000_0_SG_TP_102_B o quaderno saldature Bandiera 16mt

 Via Porzia Nefetti, 65 47018 Santa Sofia FORLI'-CESENA Tel. 0543 970116 Fax 0543 973025	Cliente Strabag S.p.a.	Ordine Interno Data Ordine Commessa	
	Descrizione Portale a bandiera sbraccio 16,4 m atto al sostegno di targhe per segnaletica max 36 mq Pos. B12 - B18	Particolare/codice BAN162TG36ST	Matricola
	Redatto da: Valerio Gualtieri Verificato da: Ing. Agostino Bivona	01/06/2011 01/06/2011	Q.tà
	COMMESSA_TAV_REV_DESCRIZIONE 2709-11_TE001_R00_BAN-16.2M-36MQ_OFFICINA	Foglio 1 / 24	Formato A3
Ai termini delle vigenti leggi sui diritti d'autore, non potrà essere copiato, riprodotto o comunicato ad altra persona o ditta senza autorizzazione.		Scala 1:60	
		nr 1 Pz.	

CRONOLOGIA REVISIONI				
REV	DATA	AUTORE	APPROVATO	DESCRIZIONE
1	maggio 2014	Valerio Gualtieri	Ing. Agostino Bivona	Esecutivi Officina

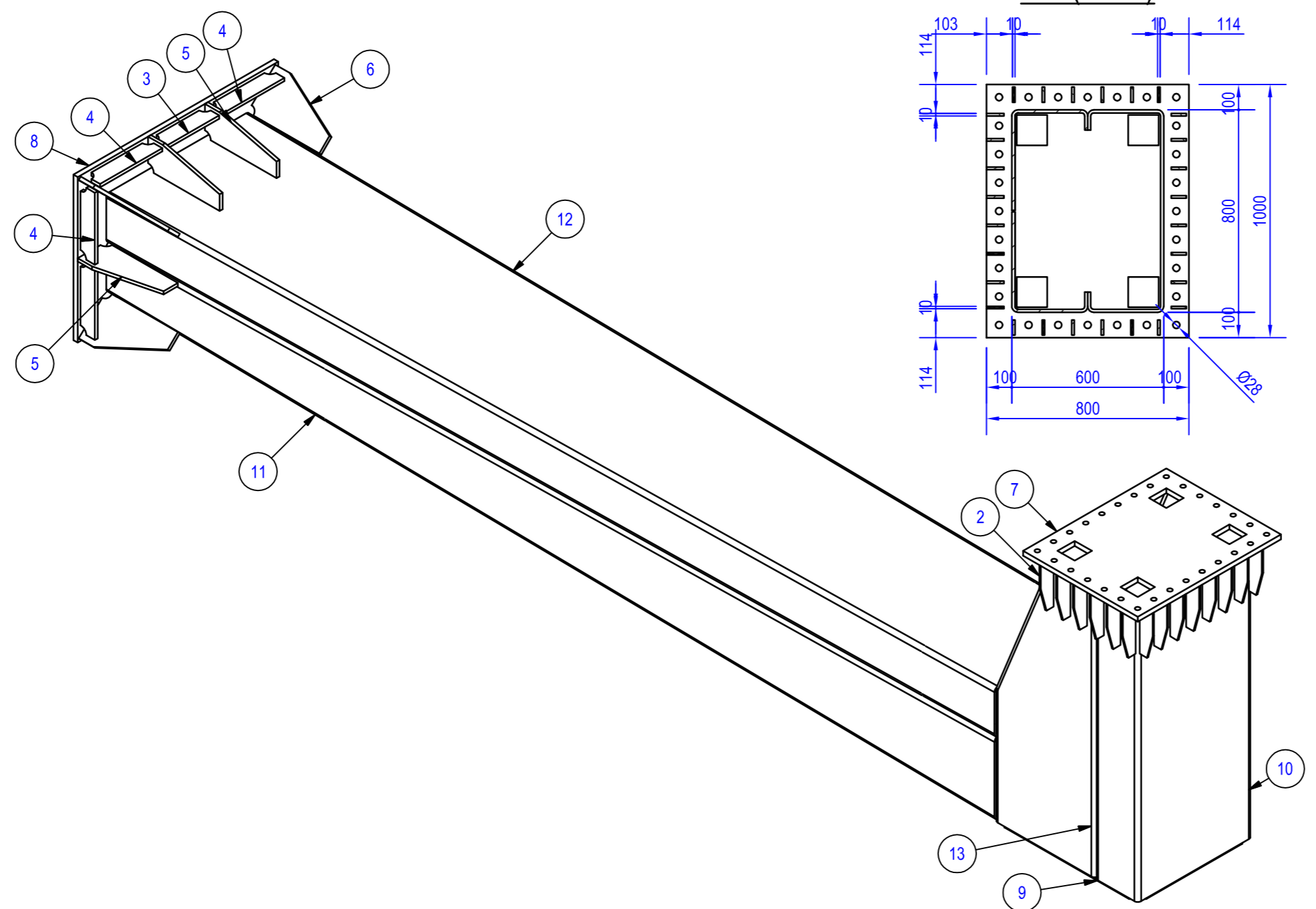
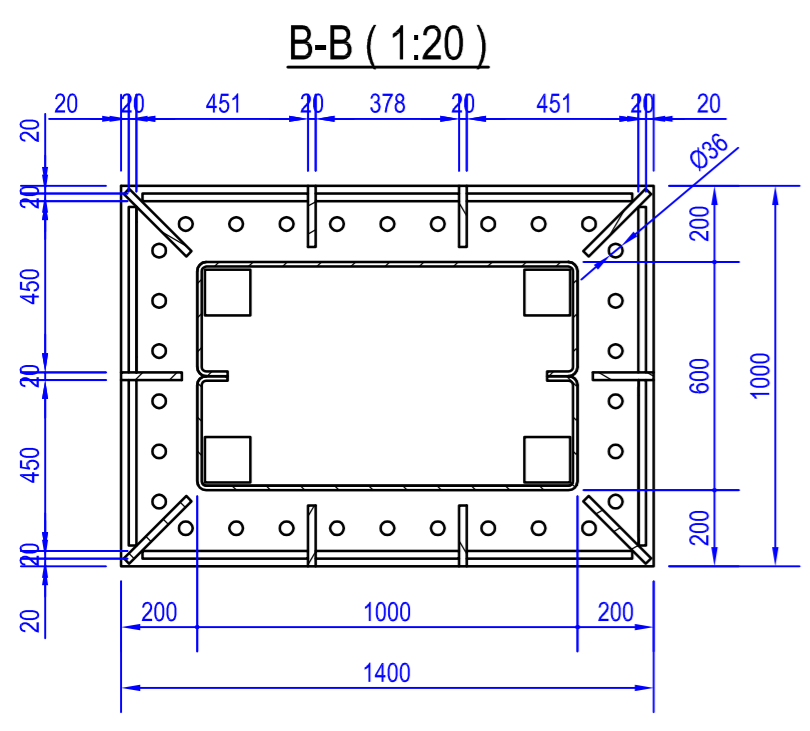
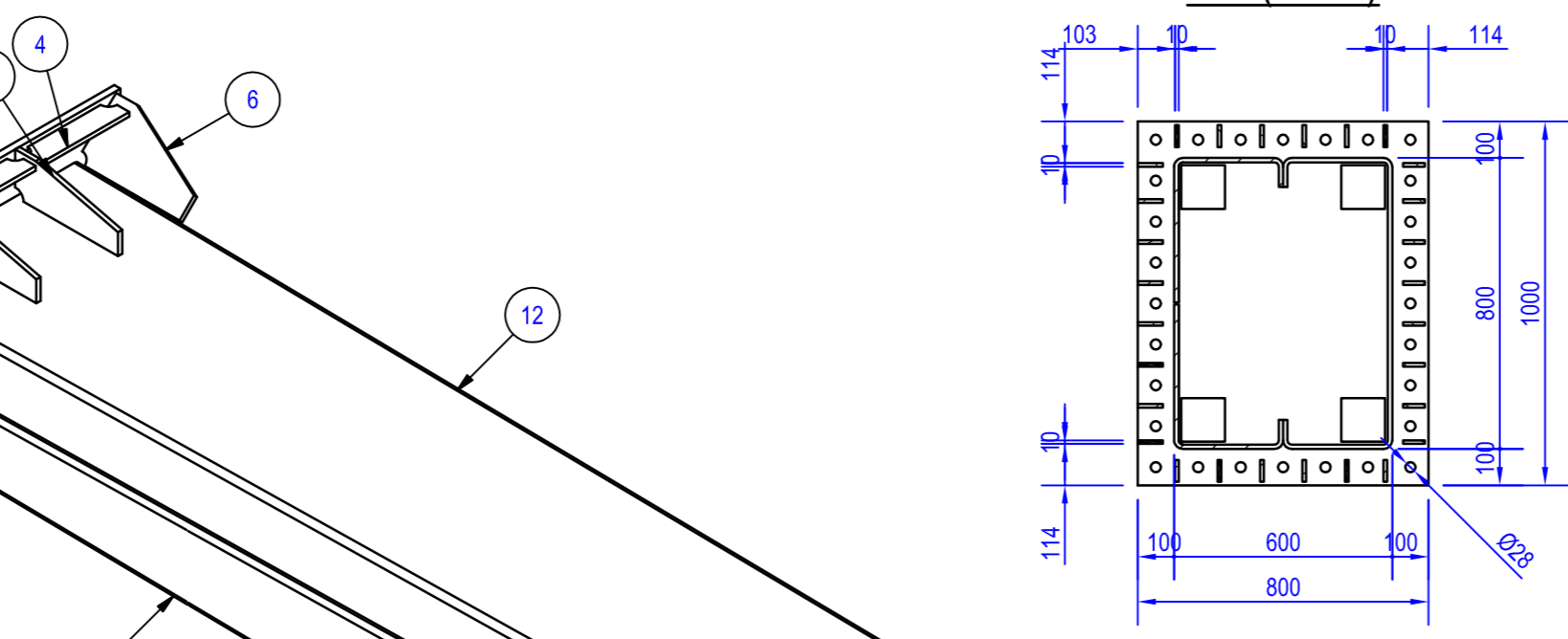
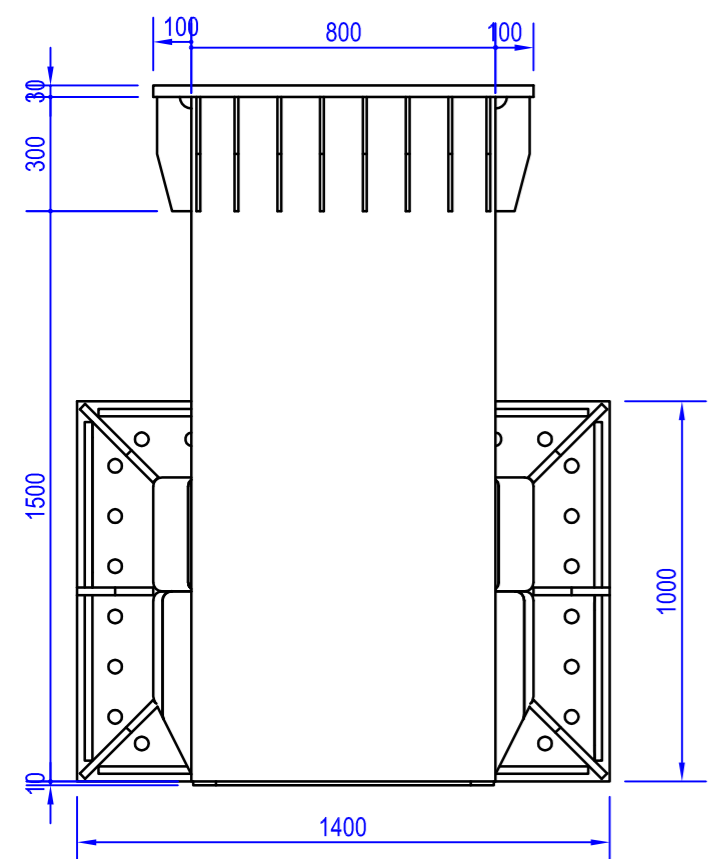
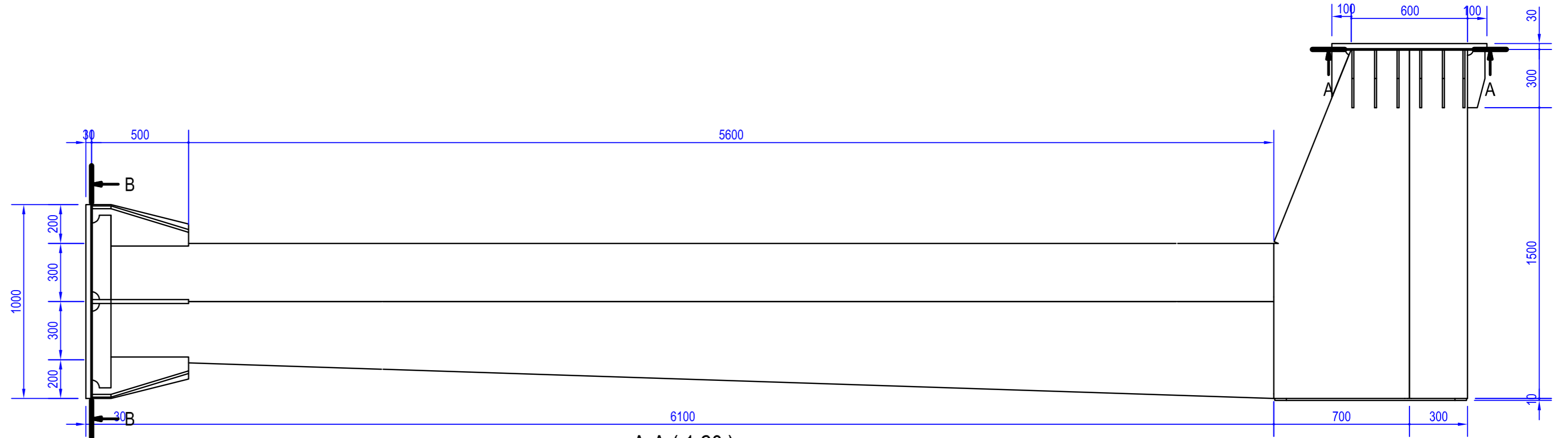
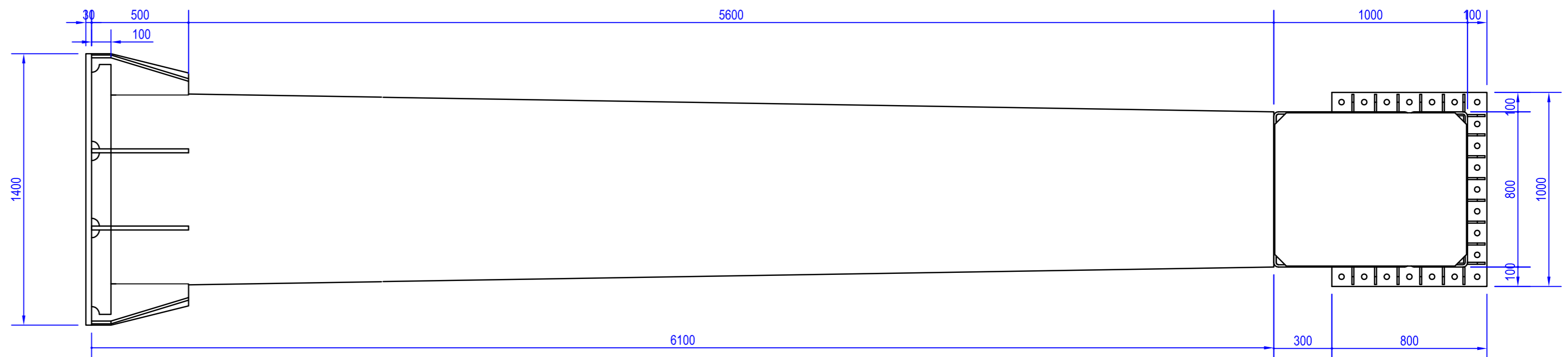

Per nodi di saldatura riferirsi a tavola tipologica n° V_O_AOX_SE000_0_SG_TP_102_B o quaderno saldature Bandiera 16mt

 Via Porzia Nefeth, 65 47018 Santa Sofia FORLÌ-CESENA Tel. 0543 970116 Fax 0543 973025	Cliente Strabag S.p.a.	Ordine Interno Data Ordine Commessa	
	Descrizione Portale a bandiera sbraccio 16,4 m atto al sostegno di targhe per segnaletica max 36 mq Pos. B12 - B18	Particolare/codice BAN162TG36MON	Matricola
	Progettato da: Gualtieri Verificato da: Bivona	01/06/2011 01/06/2011	
	COMMESSA TAVOLA REV. DESCRIZIONE 2709-11_TE001_R00_BAN-16.2M-36MQ_OFFICINA	Foglio 2/24	Formato A2
Scala 1:20		nr 1 Pz.	

CRONOLOGIA REVISIONI

REV	DATA	AUTORE	APPROVATO	DESCRIZIONE
1	maggio 2014	Valerio Gualtieri	Ing. Agostino Bivona	Esecutivi Officina

PASTORALE 02 (1 : 20)
nr 4 Pz.

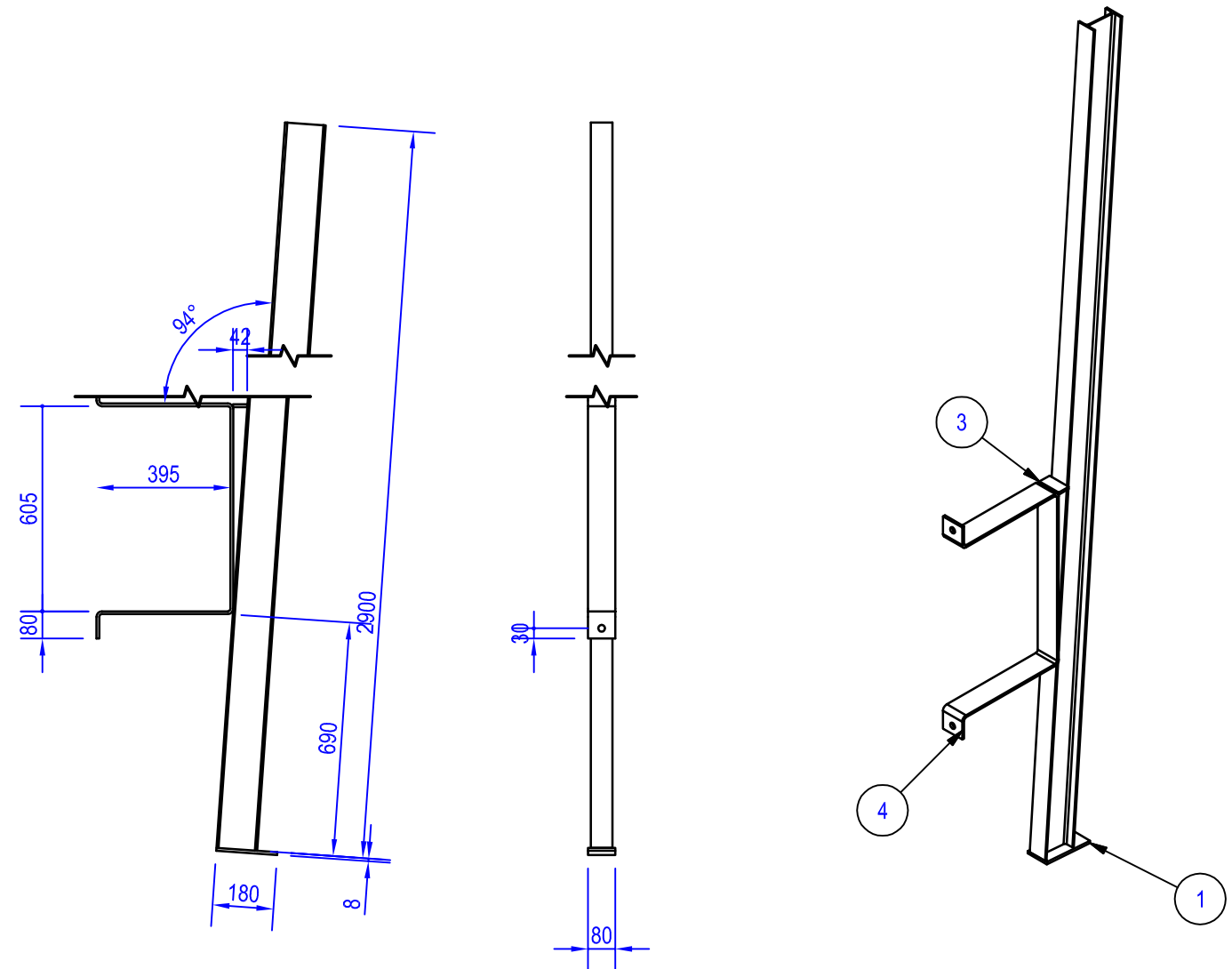

Per nodi di saldatura riferirsi a tavola tipologica n° V_O_AOX_SE000_0_SG_TP_102_B o quaderno saldature Bandiera 16mt



Cliente Strabag S.p.a.	Ordine Interno	Data Ordine	Commessa
Descrizione Portale a bandiera sbraccio 16,4 m atto al sostegno di targhe per segnaletica max 36 mq Pos. B12 - B18	Particolare/codice BAN162TG36PAS01	Matricola	
	Redatto da: Valerio Gualtieri	01/06/2011	
	Verificato da: Ing. Agostino Bivona	01/06/2011	
COMMESSA_TAV_REV_DESCRIZIONE 2709-11_TE001_R00_BAN-16.2M-36MQ_OFFICINA	Foglio 4 / 24	Formato A3	Scala Q.tà

Ai termini delle vigenti leggi sui diritti d'autore, non potrà essere copiato, riprodotto o comunicato ad altra persona o ditta senza autorizzazione.

CRONOLOGIA REVISIONI

REV	DATA	AUTORE	APPROVATO	DESCRIZIONE
1	maggio 2014	Valerio Gualtieri	Ing. Agostino Bivona	Esecutivi Officina

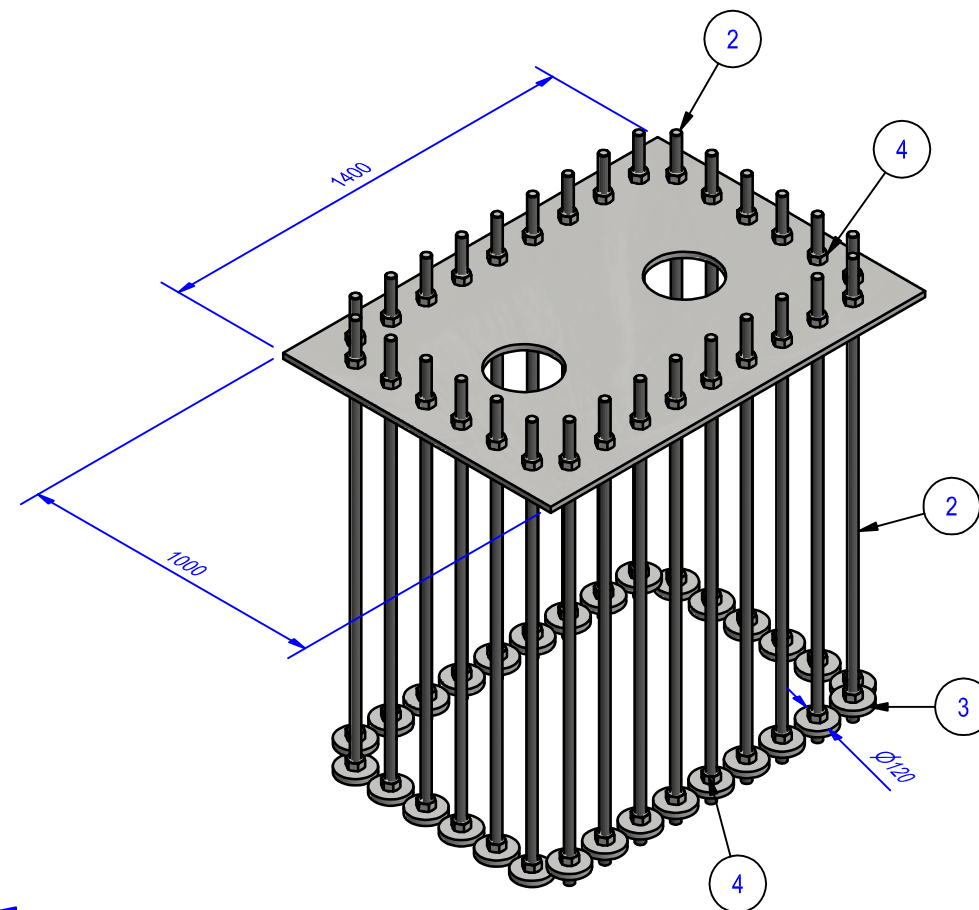
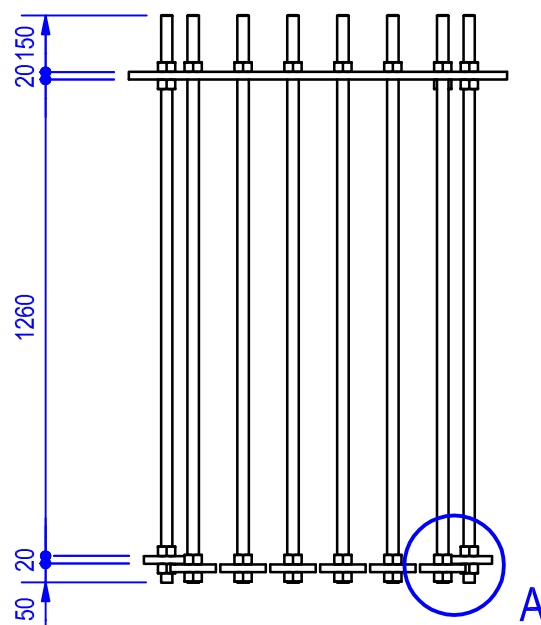
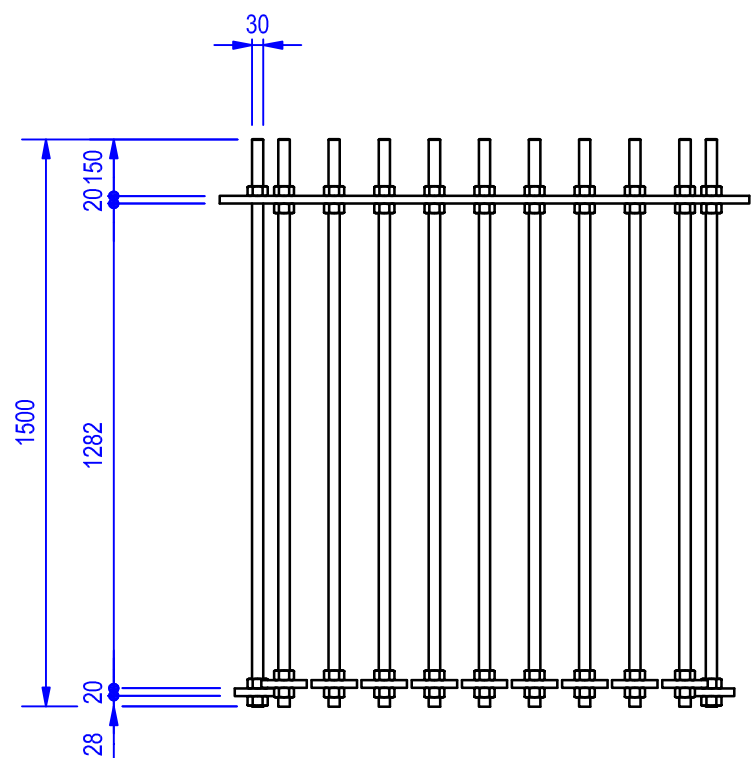

A (1:5)

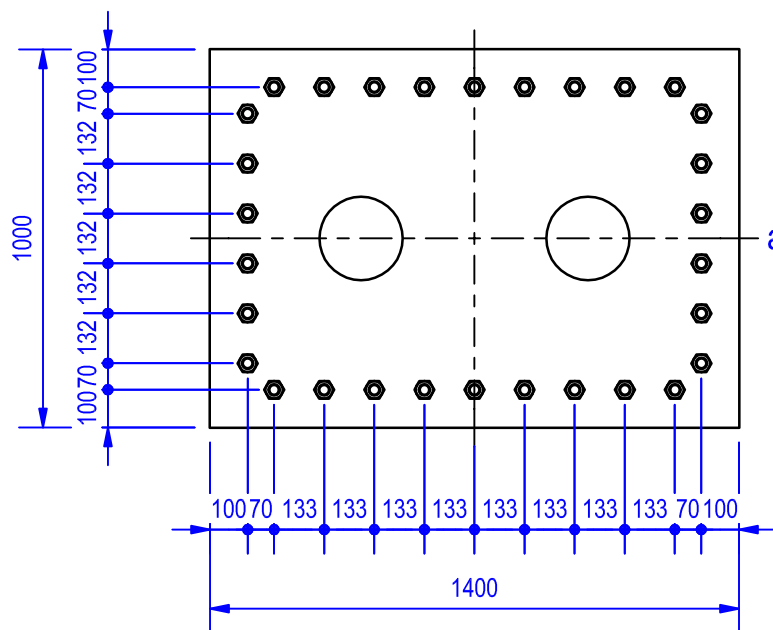
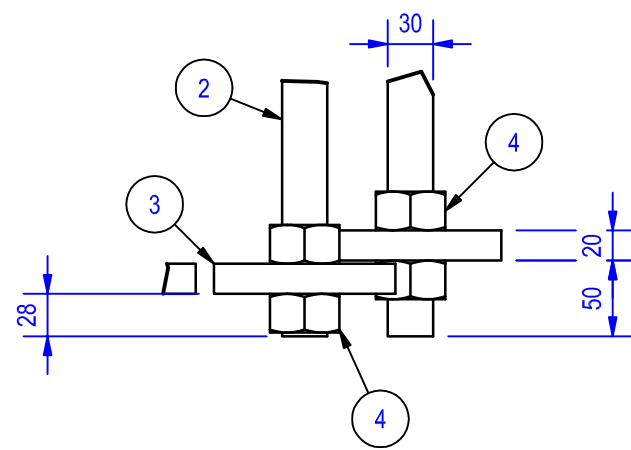

asse parallelo carreggiata



COMMESSA_TAV_REV_DESCRIZIONE

0065/13_Tav_001_R00_Cestello_Tirafondo_16MT

Cliente
Strabag S.p.a.

Descrizione
Portale a Bandiera sbraccio 16,4mt
targhe per segnaletica max 36mq.

Ordine Interno

Data Ordine

Commessa

Particolare/codice
CEST_TIRAF_BARRE_M30

Matricola
0065/13

Redatto da: **Valerio Gualtieri**

05/05/2014

Verificato da: **Ing. A.Bivona**

Foglio

1/1

Formato

A3

Scala

1:20

1

1

Q.tà

1

Ai termini delle vigenti leggi sui diritti d'autore, non potrà essere copiato, riprodotto o comunicato ad altra persona o ditta senza autorizzazione.



QUADERNO DELLE SALDATURE

DATA 16/05/2014

REVISIONE ..

COMMESSA 0065/13

PAGINA 1 di 3

"Portale Bandiera Tipo 16mt" - Strabag

DISEGNI COSTRUTTIVI	REV.	POSIZIONE COSTRUTTIVE INTERESSATE	IDENTIFICAZIONE SALDATURE	SPessori INTERESSATI DA SALDARE	TIPO DI GIUNTO	DIMENSIONE SALDATURA	PRECEDIMENTO APPLICATO	W.P.S OPERATIVA	W.P.A.R. QUALIFICATA
V 0 A0X SE000 0 SG TP 102 B	0	<p>PARTICOLARE 08</p> <p>REINFORCING RIBS AT THE BASE</p>	Piastra di base-fazzoletti	30-20mm	mezza V con spalla	20	135	05/13	05/13
V 0 A0X SE000 0 SG TP 102 B	0	<p>PARTICOLARE 11</p> <p>FAZZOLETTI-BASE</p>	Fazzoletti base-fazzoletti	20-20 - 12mm	mezza V con spalla	19	135	05/13	05/13
V 0 A0X SE000 0 SG TP 102 B	0	<p>PARTICOLARE 02</p> <p>(1:2)</p> <p>TRONCHETTO - MONTANTE</p> <p>Piatto di sostegno</p>	Tronchetto-Montante	12-12mm	Saldatura a K	12	135	05/13	05/13
V 0 A0X SE000 0 SG TP 102 B	0	<p>PARTICOLARE 02-2</p> <p>(1:2)</p> <p>TRONCHETTO - MONTANTE</p> <p>Tronchetto</p> <p>Piatto di sostegno</p> <p>Montante</p>	Tronchetto-Montante	12-12mm	Saldatura a K	12	135	05/13	05/13



QUADERNO DELLE SALDATURE

"Portale Bandiera Tipo 16MT" - Strabag

DATA 16/05/2013

REVISIONE ..

COMMESSA 0065/13

PAGINA 2 di 3

DISEGNI COSTRUTTIVI	REV.	POSIZIONE COSTRUTTIVE INTERESSATE	IDENTIFICAZIONE SALDATURE	SPessori INTERESSATI DA SALDARE	TIPO DI GIUNTO	DIMENSIONE SALDATURA	PRECEDIMENTO APPLICATO	W.P.S OPERATIVA	W.P.A.R. QUALIFICATA
V 0 A0X SE000 0 SG TP 102 B	0	<p>PARTICOLARE 03 (1-3) TRONCHETTO - MONTANTE</p>	Tronchetto-Montante	12-12mm	Saldatura a K	10	135	05/13	05/13
V 0 A0X SE000 0 SG TP 102 B	0	<p>PARTICOLARE 09 (1-2) ACCOPPIAMENTO PRESSOPIEGATI</p>	Accoppiamento pressopiegati	10-10mm - 12-12mm	Bordi rilevati	18	135	05/13	05/13
V 0 A0X SE000 0 SG TP 102 B	0	<p>PARTICOLARE 04 (1-2) BRACCIO 01 - TRONCHETTO</p>	Braccio - tronchetto	20-10mm	mezza V con spalla	11	135	05/13	05/13
V 0 A0X SE000 0 SG TP 102 B	0	<p>PARTICOLARE 05 (1-2) BRACCIO 02 - BRACCIO 01</p>	Braccio - Braccio	20-10mm	mezza V con spalla	10	135	05/13	05/13

