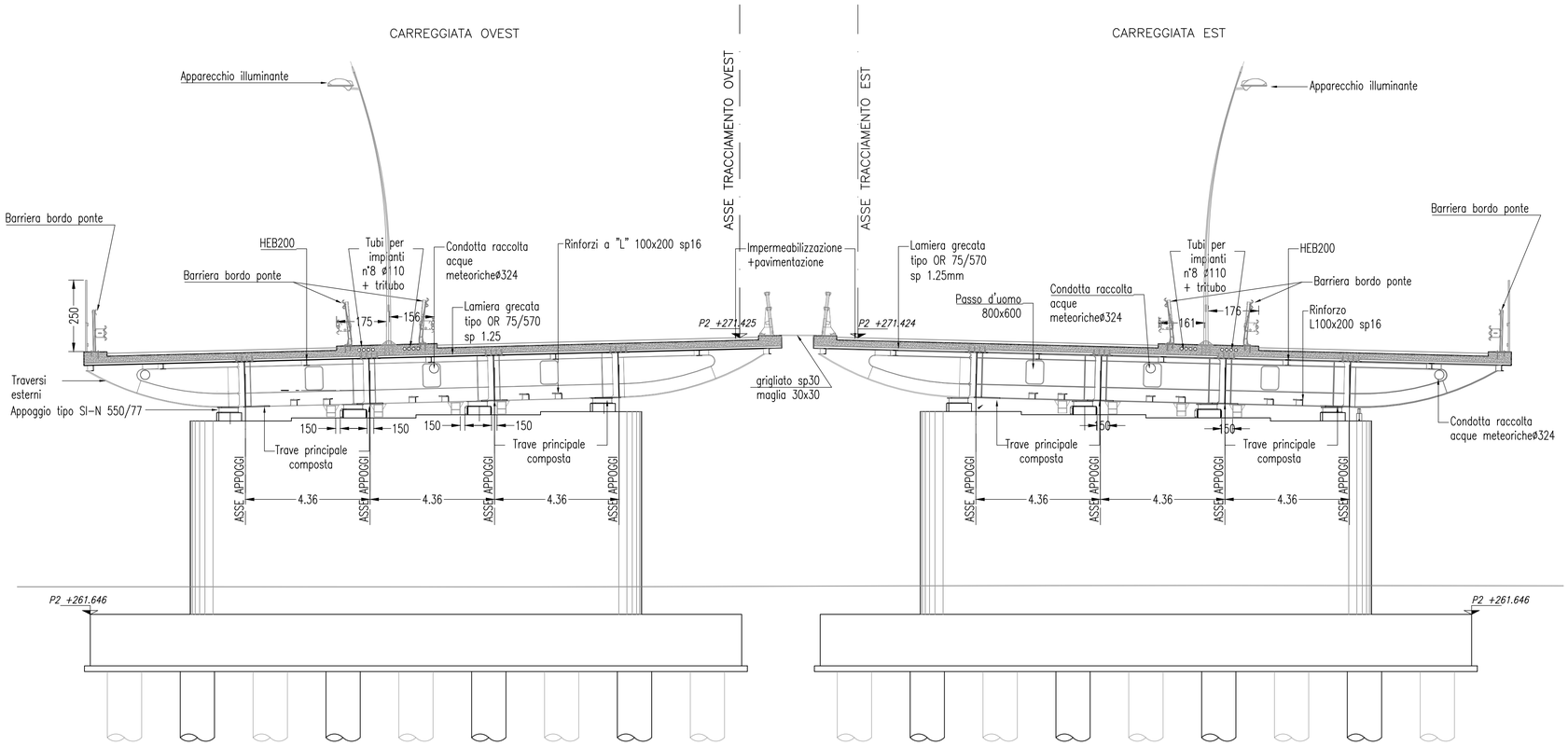

SEZIONE TRASVERSALE A–A' – PARALLELA AD ASSE TRAVERSI

SCALA 1 : 100

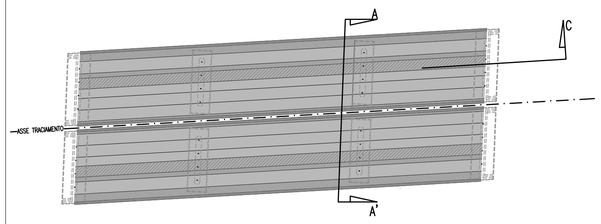

PLANIMETRIA CON SCHEMA PIANI DI SEZIONE

SCALA 1 : 1000

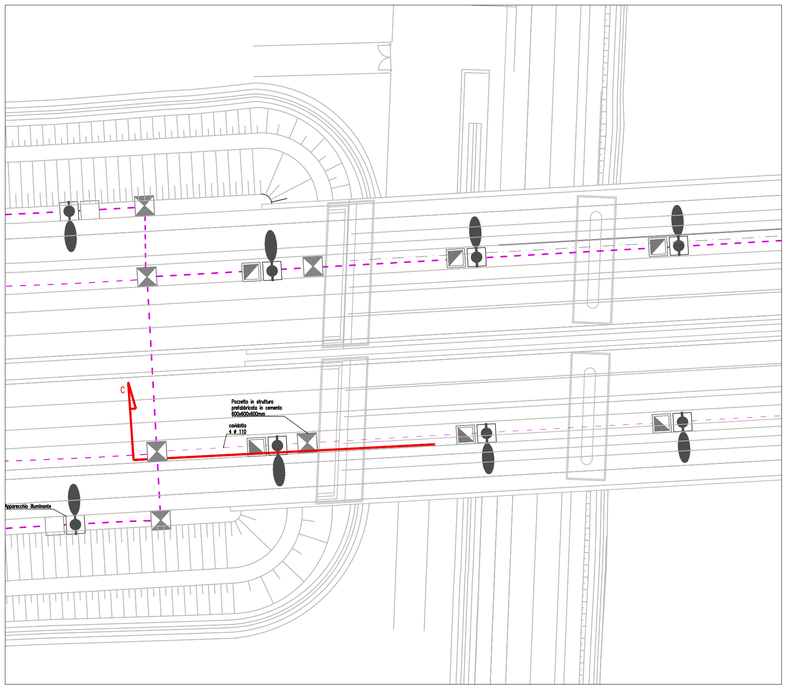

STRALCIO PIANTA

SCALA 1 : 200

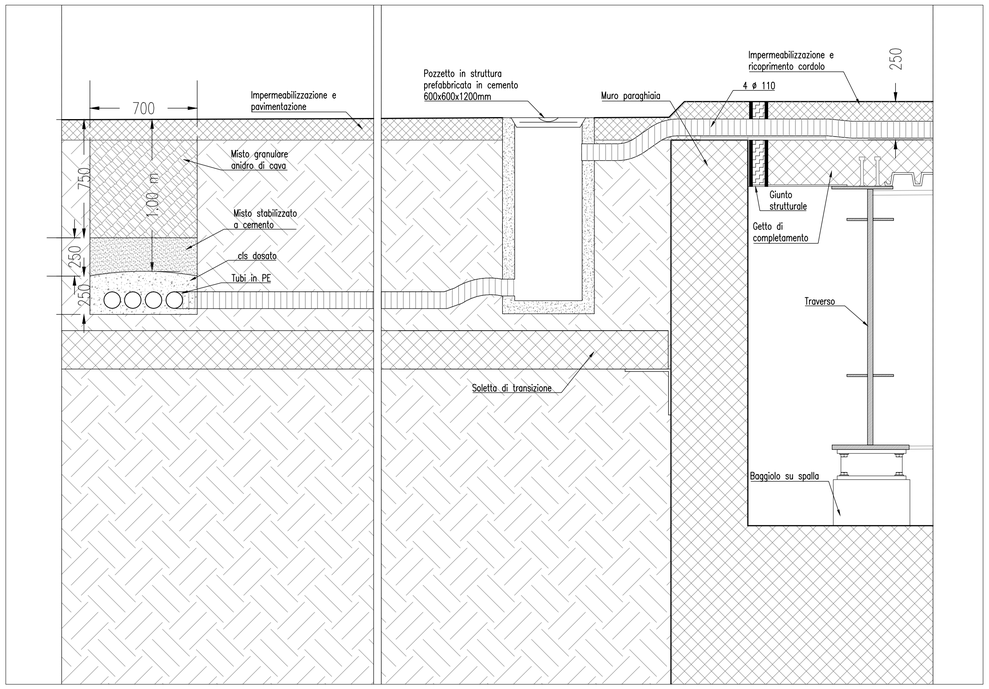

STRALCIO DI SEZIONE LONGITUDINALE C – PARTICOLARE PASSAGGIO CORRUGATO DA TERRA A VIADOTTO

SCALA 1 : 20

MATRICE DI REVISIONE

REV	DATA	DESCRIZIONE MODIFICA

N.B.: LA TAVOLA SOSTITUISCE QUELLA RELATIVA AL CODICE | E | 0 | A0X | IE000 | 0 | IM | TP | 002 | A_03 | DEL PROGETTO ESECUTIVO

CONCESSIONI AUTOSTRADALI LOMBARDE

Autostrada Pedemontana Lombarda

COLLEGAMENTO AUTOSTRADALE

DALMINE - COMO - VARESE - VALICO DEL GAGGIOLO E OPERE AD ESSO CONNESSE

CODICE C.U.P. F11B06000270007

TRATTE B1, B2, C, D, TRVA13+14, GREENWAY

AS BUILT

TRATTA B1 - SVINCOLO DI LOMAZZO (DA Pk-0+850 a Pk +1+800)

IMPIANTI

TIPOLOGICI

TIPOLOGICO IMPIANTO ILLUMINAZIONE E PASSAGGIO CAVIDOTTI SU VIADOTTO A9

IDENTIFICAZIONE ELABORATO

CODICE PROGETTO: F00107B

WBS

FASE PROGETTUALE	LOTTO	ZONA	OPERA	TRATTO D'OPERA	AMBITO	TIPO ELABORATO	PROGRESSIVO	REVISIONE
A	0	A0X	IE000	0	IM	TP	002	E

Scala: 1:100

DATA	DESCRIZIONE	REV
Settembre 2015.	Emissione	E

CONCEDENTE

CONCESSIONI AUTOSTRADALI LOMBARDE

CONCESSIONARIO

Autostrada Pedemontana Lombarda

Direttore Tecnico: Ing. Enrico Arini

Referente Tecnico: Ing.Giuseppe Biancia

APPROVATO

Autostrada Pedemontana Lombarda

Il Direttore dei Lavori: Ing. Francesco Domanico

IMPRESA

RAGGRUPPAMENTO TEMPORANEO IMPRESE:

Mandataria	*Mandante*	*Mandante*	*Mandante cooptata*
STRABAG A.G.	GLF Grandi Lavori Fincosit S.p.A.	Impresa costruzioni Giuseppe Maltauro S.p.A.	STRABAG S.p.A.

STRABAG — GRANDI LAVORI FINCOSIT — IMPRESA COSTRUZIONI GIUSEPPE MALTAURO — STRABAG

PROGETTISTA - PROGETTO ESECUTIVO DI DETTAGLIO

RAGGRUPPAMENTO TEMPORANEO PROGETTISTI:

Mandataria	*Mandante*	*Mandante*	*Mandante*
3TI PROGETTI ITALIA	GP Ingegneria	Geotecnica	Arch. Salvatore Vermiglio

RESPONSABILE DI PROGETTO ED INCARICATO DELL'INTEGRAZIONE FRA LE VARIE PRESTAZIONI:

Ing. Alberto Cecchini

Dott. Ing. ALBERTO CECCHINI — Ordine degli Ingegneri della Provincia di Roma n. 15158

ELABORAZIONE PROGETTUALE

PROGETTISTA:

3TI PROGETTI ITALIA S.p.A

3TI ITALIA S.p.A.
DIRETTORE TECNICO
Ing. Stefano Luca Possati
Ordine degli Ingegneri
Provincia di Roma n. 20809

Redatto: Muzi — Verificato: Sperati — Approvato: Possati