

← A8

→ LENTATE

LIVELLETTA

DIFF. DI QUOTA
Distanza
Pendenza

h = 14,633
L = 852,324
i = 0,02

APL STRALCIO LOMAZZO
CARR. OVEST

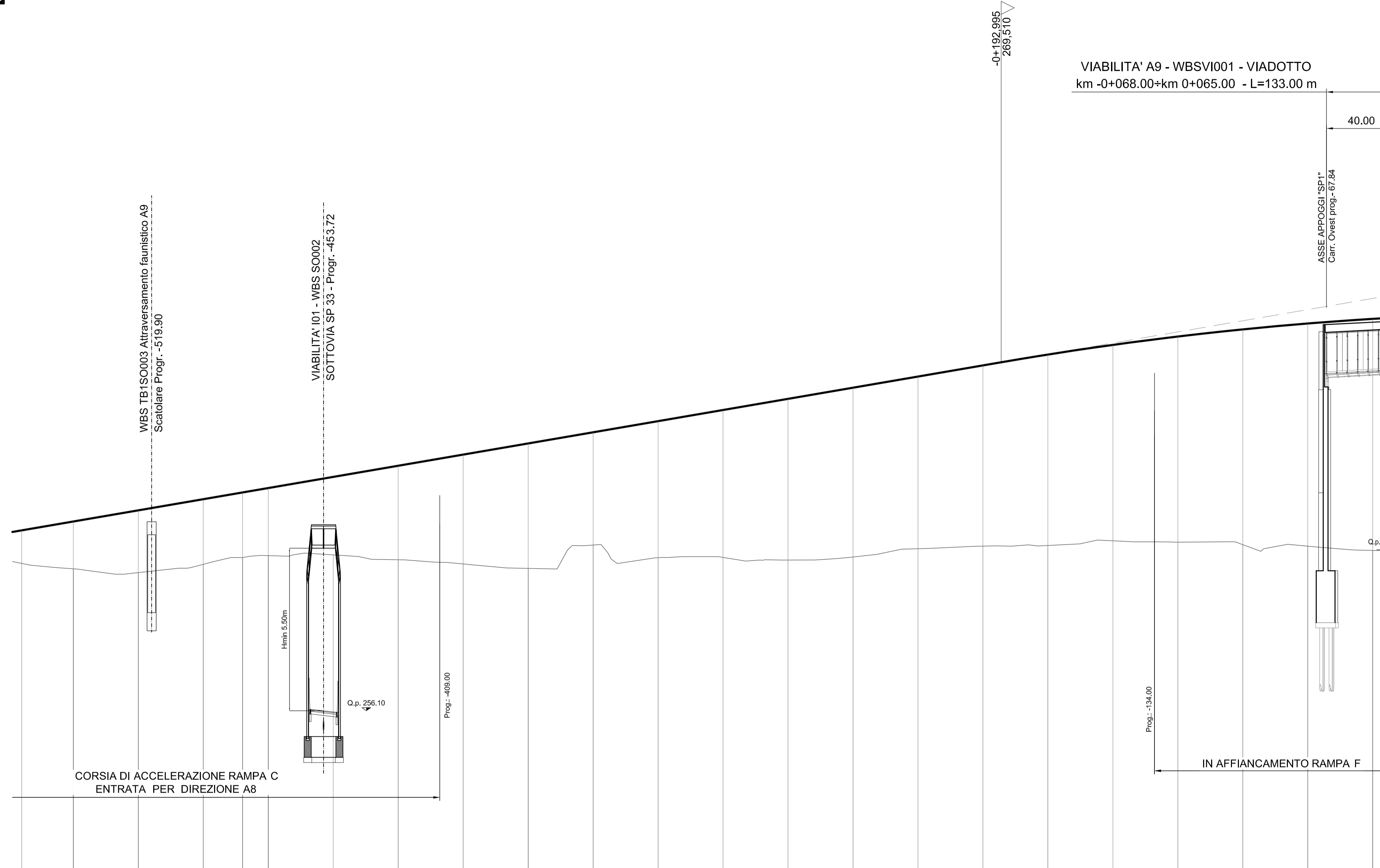

SCALA QUOTE 1:100
SCALA DISTANZE 1:1000

QT.RIF. 250.000

NUMERO SEZIONI	24	25	26	27	28	29	30	31	32	33	34	35	36	37	38	39	40	41	42	43	44	45	46	
QUOTE PROGETTO	263,040	263,381	263,610	264,239	264,489	264,689	265,098	265,527	265,956	266,385	266,815	267,244	267,673	268,102	268,531	268,961	269,390	269,820	270,249	270,678	271,107	271,536	271,965	
QUOTE TERRENO	261,767	261,659	261,415	261,731	261,993	262,067	262,096	261,900	261,749	261,577	262,478	261,987	261,898	261,895	262,012	262,333	262,432	262,457	262,638	262,585	262,489	262,431	262,265	
DIFFERENZA DI QUOTA	1,273	1,822	2,395	2,508	2,506	2,602	3,002	3,619	4,207	4,808	4,337	5,257	5,675	6,207	6,519	6,628	6,956	7,350	7,539	7,915	8,285	8,569	8,913	
ETTOMETRICHE	-																							
DISTANZE PARZIALI	6,13	19,87	25,00	25,00	15,13	9,88	25,00	25,00	25,00	25,00	25,00	25,00	25,00	25,00	25,00	25,00	25,00	25,00	25,00	25,00	25,00	25,00	25,00	
DISTANZE PROGRESSIVE	-0+589,87	-0+550,00	-0+525,00	-0+500,00	-0+484,88	-0+475,00	-0+450,00	-0+425,00	-0+400,00	-0+375,00	-0+350,00	-0+325,00	-0+300,00	-0+275,00	-0+250,00	-0+225,00	-0+200,00	-0+175,00	-0+150,00	-0+125,00	-0+100,00	-0+75,00	-0+50,00	
ANDAMENTO PLANIMETRICO	L = 1160,875																							
ANDAMENTO CIGLI	SX	-																						DX
DIAGRAMMA VELOCITA'	Vp 140 km/h																							

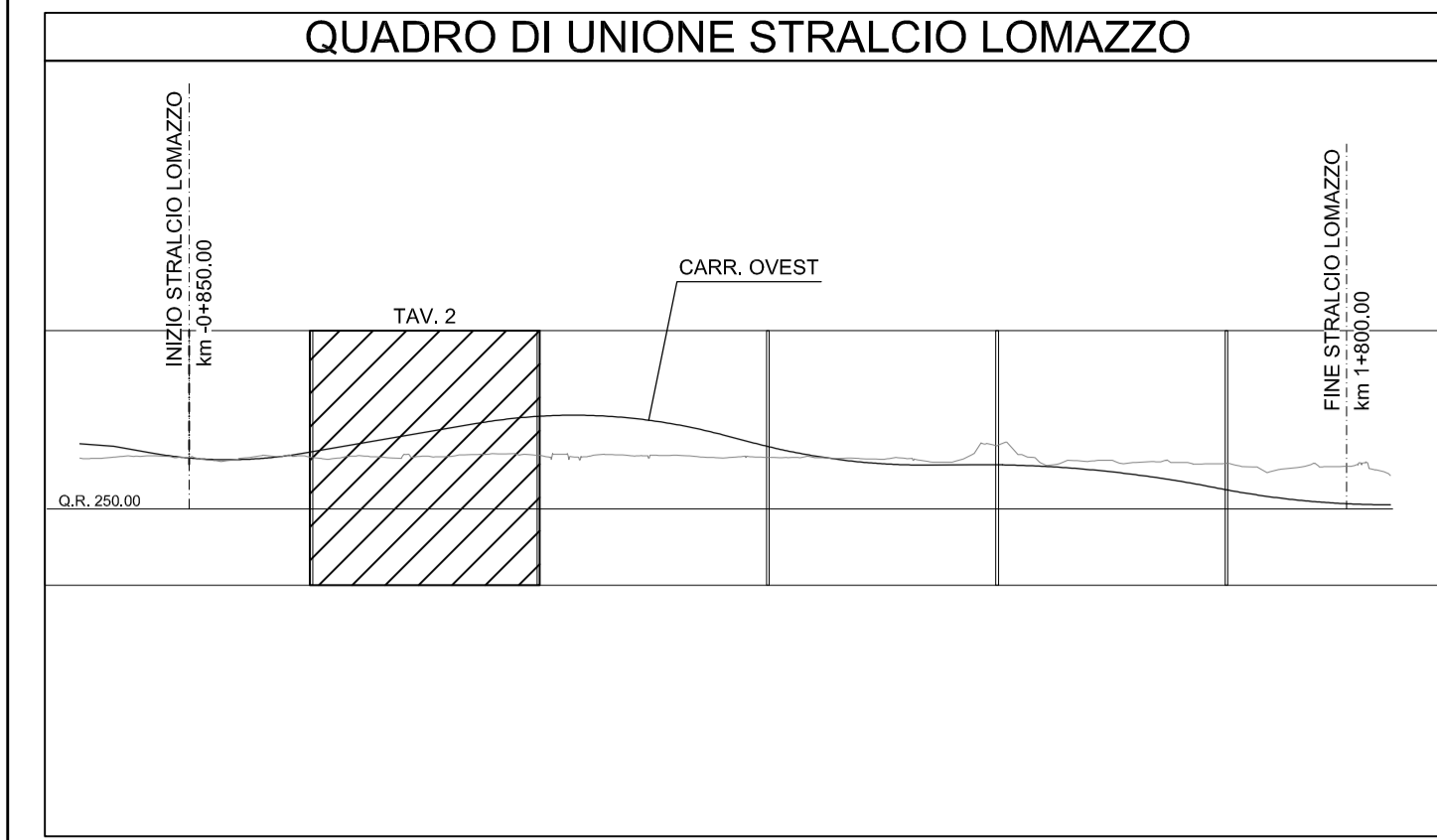

N.B.: La carreggiata Est si riferisce al senso di marcia direzione Lentate, la carreggiata Ovest a quello direzione A8. Le sezioni indicate si riferiscono alla carreggiata Est.

MATRICE DI REVISIONE

REV	DATA	DESCRIZIONE MODIFICA
0		
1		
2		
3		
4		
5		

N.B.: LA TAVOLA SOSTITUISCE QUELLA RELATIVA AL CODICE [E] DEL PROGETTO ESECUTIVO

COLLEGAMENTO AUTOSTRADALE DALMINE - COMO - VARESE - VALICO DEL GAGGIOLO E OPERE AD ESSO CONNESSE
CODICE C.U.P. F11B06000270007

TRATTE B1, B2, C, D, TRVA13+L4, GREENWAY
AS BUILT
TRATTA B1 - SVINCOLO DI LOMAZZO (da Pk -0+850 a Pk 1+800)
PROGETTO STRADALE
ASSE AUTOSTRADE DA PROGR. -0+850 A PROGR. 1+800
PROFILI LONGITUDINALI
PROFILI LONGITUDINALI - ASSE OVEST - TAV 2

IDENTIFICAZIONE ELABORATO CODICE PROGETTO: F001078 WBS	IMPRESA RAGGRUPPAMENTO TEMPORANEO IMPRESE: Mandatario: STRABAG A.G. Mandante: GLF Grandi Lavori Fincosit S.p.A. Mandante: Impresa costruzioni Giuseppe Maltauro S.p.A. Mandante cooptata: STRABAG S.p.A.
FASE PROGETTUALE LOTTO: A ZONA: B OPERA: A01 TRATTO D'OPERA: GE000 AMBITO: 0 TIPO LABORATO: SD PROGRESSIVO: FL REVISIONE: 002	PROGETTISTA - PROGETTO ESECUTIVO DI DETTAGLIO RAGGRUPPAMENTO TEMPORANEO PROGETTISTI: Mandatario: 3TI PROGETTI ITALIA S.p.A. Mandante: OP Progettazione e Direzione Lavori S.p.A. Mandante: 3TI ITALIA S.p.A. Mandante cooptata: Arch. Salvatore Vermiglio
CONCEDENTE CONCESSIONE AUTOSTRADALI LOMBARDE	RESPONSABILE DI PROGETTO ED INCARICATO DELL'INTEGRAZIONE FRA LE VARIE PRESTAZIONI: Ing. Alberto Cecchini
CONCESSIONARIO Autosstrada Pedemontana Lombarda	ELABORAZIONE PROGETTUALE PROGETTISTA: 3TI PROGETTI ITALIA S.p.A. 3TI ITALIA S.p.A. DIRETTORE TECNICO Ing. Stefano Loren Piccarini Ordine degli Ingegneri Provincia di Roma n. 20809
APPROVATO Autosstrada Pedemontana Lombarda	Redatto: Schiavi Verificato: Lopes Approvato: Possati