SVINCOLO DI LOMAZZO
RAMPA E

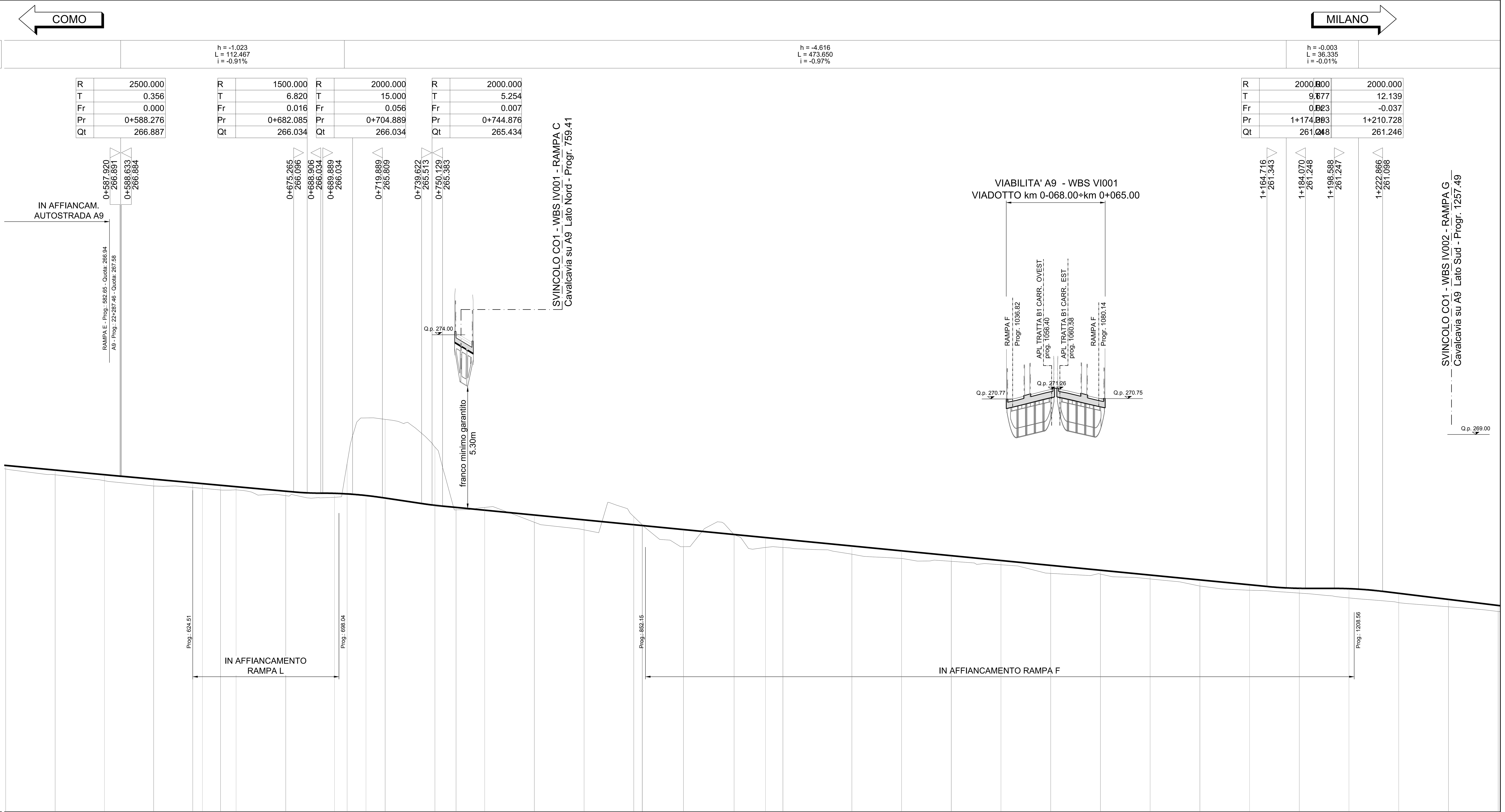

SCALA QUOTE 1:100
SCALA DISTANZE 1:1000

QT.RIF. 250.000

NUMERO SEZIONI	QUOTE PROGETTO	QUOTE TERRENO	DIFFERENZA DI QUOTA	DISTANZE PROGRESSIVE
7	267.430	267.250	0.180	0+530.46
8	267.196	266.958	0.238	0+555.34
9	266.964	266.661	0.303	0+580.09
10	266.737	266.395	0.342	0+604.84
11	266.558	266.321	0.237	0+624.51
12	266.514	266.277	0.237	0+629.37
13	266.431	266.195	0.236	0+638.46
14	266.360	266.199	0.161	0+646.29
15	266.132	265.910	0.222	0+671.28
15a	266.026	265.825	0.201	0+695.80
16	265.997	267.513	-1.516	0+702.13
16a	265.916	269.817	-3.901	0+711.62
17	265.788	269.745	-3.957	0+721.30
18	265.424	268.353	-2.929	0+746.30
19	265.317	265.196	0.121	0+756.92
20	265.177	265.319	-0.142	0+771.30
21	264.933	264.571	0.362	0+796.30
22	264.690	264.189	0.501	0+821.30
23	264.446	264.853	-0.407	0+846.30
23a	264.405 / 264.405	264.444 / 264.443	-0.039 / -0.038	0+850.54
24	264.202	263.343	0.859	0+871.30
25	263.954	263.948	0.006	0+896.76
25a	263.800 / 263.800	263.305 / 263.305	0.495 / 0.495	0+912.54 / 0+912.55
26	263.715	263.305	0.410	0+921.30
27	263.377	262.967	0.410	0+955.96
28	263.134	262.753	0.381	0+980.96
29	262.890	262.608	0.282	1+005.96
30	262.646	262.436	0.210	1+030.96
31	262.403	262.004	0.399	1+055.96
32	262.159	261.966	0.193	1+080.96
33	261.915	261.723	0.192	1+105.96
34	261.672	261.368	0.304	1+130.96
35	261.428	261.156	0.272	1+155.96
36	261.250	261.011	0.239	1+180.96
37	261.233	260.767	0.466	1+205.95
38	260.999	260.531	0.468	1+230.94
39	260.693	260.323	0.370	1+255.96
40	260.388	260.087	0.301	1+280.99

ETTOMETRICHE: 0+600.000 · 0+700.000 · 0+800.000 · 0+900.000 · 1+000.000 · 1+100.000 · 1+200.000

DISTANZE PARZIALI: 24.89 · 24.74 · 24.76 · 19.66 · 4.86 · 9.09 · 7.84 · 24.99 · 24.51 · 6.33 · 9.50 · 9.67 · 25.00 · 10.62 · 14.38 · 25.00 · 25.00 · 25.00 · 4.25 · 20.75 · 25.46 · 15.79 · 8.75 · 34.66 · 25.00 · 25.00 · 25.00 · 25.00 · 25.00 · 25.00 · 25.00 · 25.00 · 25.00 · 24.99 · 24.99 · 25.02 · 25.03

ANDAMENTO PLANIMETRICO:
3 — Sv= 101.002 a=6.429998 R= 1000.000
4 — Sv= 101.145 a=6.439121 R= 1000.000
L= 408.229
5 — Sv= 51.305 a=2.177466 R= 1500.000
6 — Sv= 102.611 a=4.354933 R= 1500.000

ANDAMENTO CIGLI — SX / DX

DIAGRAMMA VELOCITA' — 80 / 70 / 60 — Vp 60 km/h

QUADRO DI UNIONE SVINCOLO DI LOMAZZO

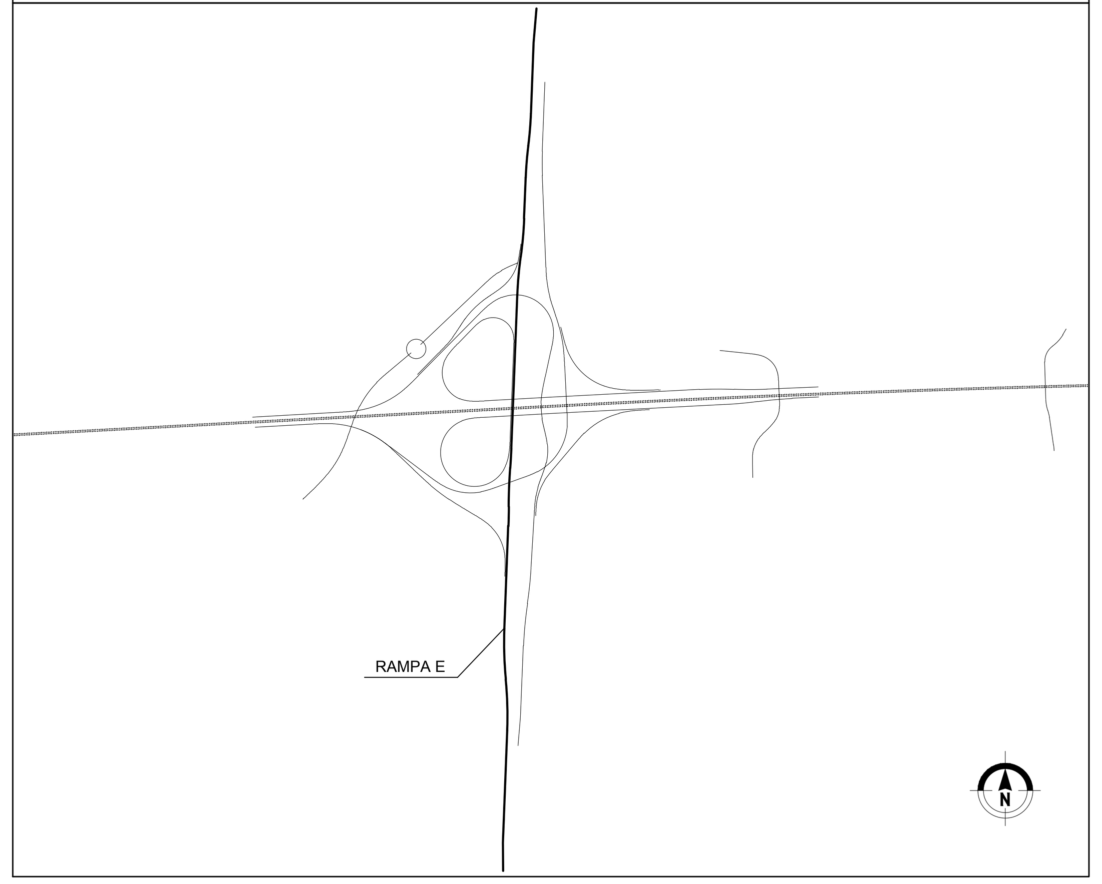

MATRICE DI REVISIONE

REV	DATA	DESCRIZIONE MODIFICA
0		
1		
2		
3		
4		
5		

N.B.: LA TAVOLA SOSTITUISCE QUELLA RELATIVA AL CODICE E DEL PROGETTO ESECUTIVO

CONCESSIONI AUTOSTRADALI LOMBARDE — Autostrada Pedemontana Lombarda

COLLEGAMENTO AUTOSTRADALE
DALMINE - COMO - VARESE - VALICO DEL GAGGIOLO E OPERE AD ESSO CONNESSE

CODICE C.U.P. F11B06000270007

TRATTE B1, B2, C, D, TRVA13+14, GREENWAY

AS BUILT

TRATTA B1 - SVINCOLO DI LOMAZZO (da Pk -0+850 a Pk 1+800)

PROGETTO STRADALE
SVINCOLO LOMAZZO
PROFILI LONGITUDINALI
PROFILI LONGITUDINALI - RAMPA E - TAV 2

IDENTIFICAZIONE ELABORATO

CODICE PROGETTO: F00107B

FASE PROGETTUALE	LOTTO	ZONA	OPERA (WBS)	TRATTO D'OPERA	AMBITO	TIPO ELABORATO	PROGRESSIVO	REVISIONE
A	0	C01	GE000	0	SD	FL	008	E

Scala: 1:1000/1:100

DATA	DESCRIZIONE	REV
Settembre 2015	Emissione	E

IMPRESA

RAGGRUPPAMENTO TEMPORANEO IMPRESE:

Mandataria STRABAG A.G. — *Mandante* GLF Grandi Lavori Fincosit S.p.A. — *Mandante* Impresa costruzioni Giuseppe Maltauro S.p.A. — *Mandante cooptata* STRABAG S.p.A.

STRABAG · GRANDI LAVORI FINCOSIT · IMPRESA COSTRUZIONI GIUSEPPE MALTAURO · STRABAG

PROGETTISTA - PROGETTO ESECUTIVO DI DETTAGLIO

RAGGRUPPAMENTO TEMPORANEO PROGETTISTI:

Mandataria 3TI PROGETTI ITALIA INGEGNERIA INTEGRATA S.p.A. — *Mandante* GPingegneria srl GESTIONE PROGETTI DI INGEGNERIA — *Mandante* cooprogetti — *Mandante* Arch. Salvatore Vermiglio

RESPONSABILE DI PROGETTO ED INCARICATO DELL'INTEGRAZIONE FRA LE VARIE PRESTAZIONI:
Ing. Alberto Cecchini

Dott. Ing. ALBERTO CECCHINI — ORDINE INGEGNERI ROMA N° 15158

CONCEDENTE

CONCESSIONI AUTOSTRADALI LOMBARDE

CONCESSIONARIO

Autostrada Pedemontana Lombarda — Direttore Tecnico: Ing. Enrico Arini — Referente Tecnico: Ing. Sabrina Lattuada

APPROVATO

Autostrada Pedemontana Lombarda — Il Direttore dei Lavori: Ing. Francesco Domanico

ELABORAZIONE PROGETTUALE

PROGETTISTA:
3TI PROGETTI ITALIA S.p.A

3TI ITALIA S.p.A.
DIRETTORE TECNICO
Ing. Stefano Luca Possati
Ordine degli Ingegneri
Provincia di Roma n. 20809

Redatto: Schiavi — Verificato: Lopes — Approvato: Possati