SEZIONE CARATTERISTICA "1" Scala 1:100

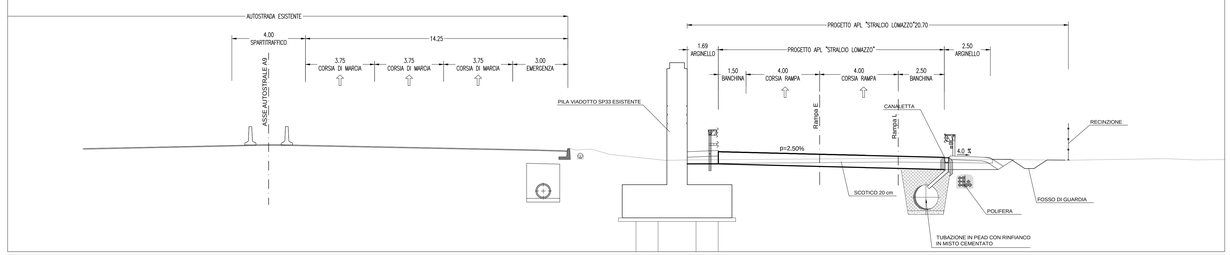

SEZIONE CARATTERISTICA "2" Scala 1:100

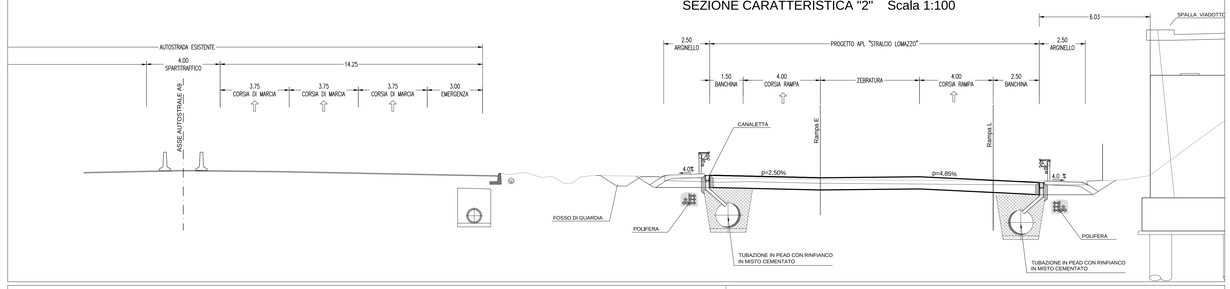

SEZIONE CARATTERISTICA "3" Scala 1:100

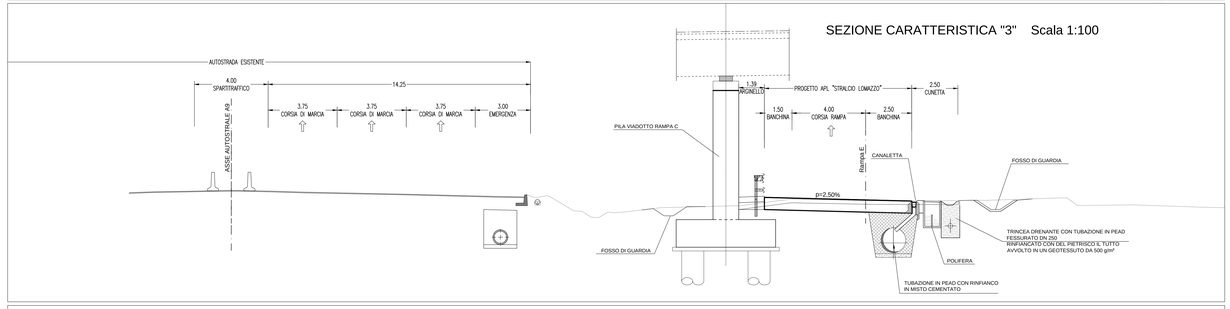

SEZIONE CARATTERISTICA "4" Scala 1:100

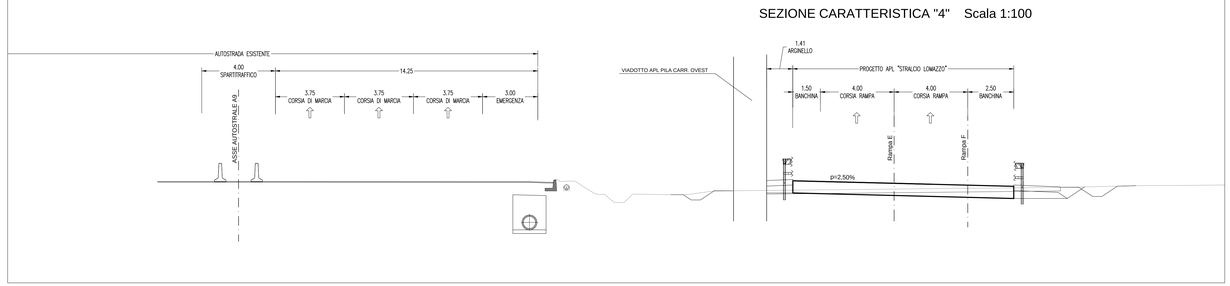

SEZIONE CARATTERISTICA "5" Scala 1:100

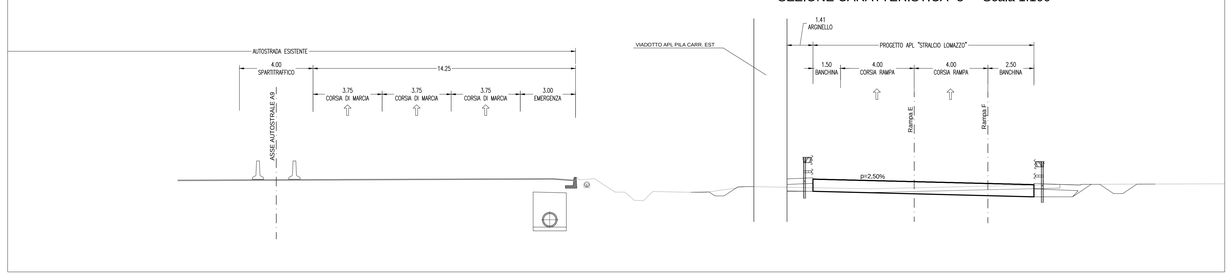

SEZIONE CARATTERISTICA "6" Scala 1:100

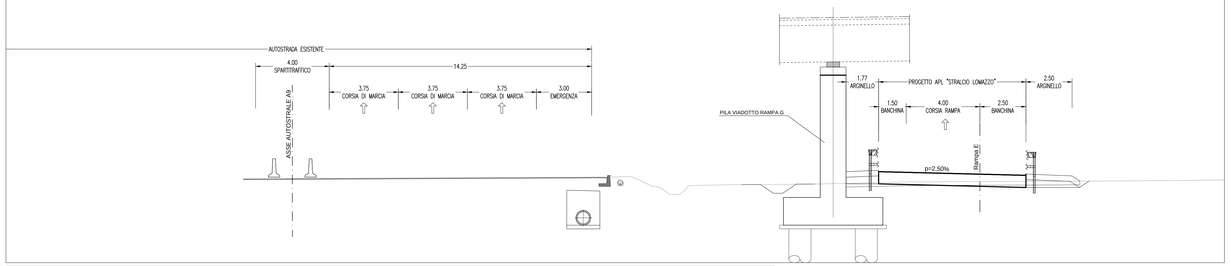

SEZIONE CARATTERISTICA "7" Scala 1:100

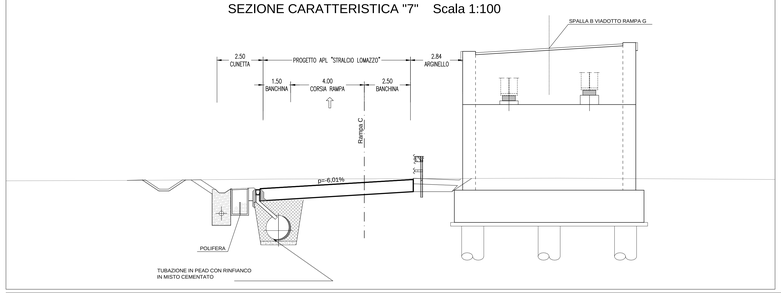

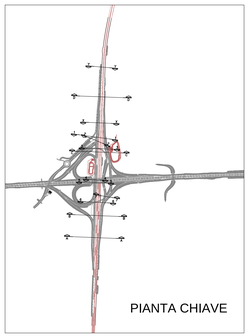

SEZIONE CARATTERISTICA "X" Scala 1:100

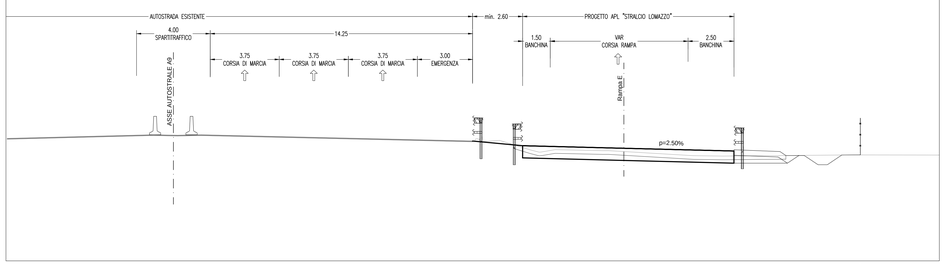

SEZIONE CARATTERISTICA "Y" Scala 1:100

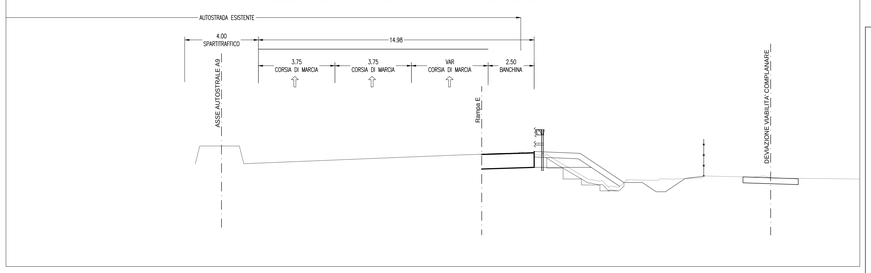

MATRICE DI REVISIONE

REV	DATA	DESCRIZIONE MODIFICA
0		
1		
2		
3		
4		
5		

N.B.: LA TAVOLA SOSTITUISCE QUELLA RELATIVA AL CODICE E [ ] DEL PROGETTO ESECUTIVO

CONCESSIONI AUTOSTRADALI LOMBARDE — Autostrada Pedemontana Lombarda

COLLEGAMENTO AUTOSTRADALE
DALMINE - COMO - VARESE - VALICO DEL GAGGIOLO E OPERE AD ESSO CONNESSE
CODICE C.U.P. F11B06027000?

TRATTE B1, B2, C, D, TRVA13+14, GREENWAY

AS BUILT

TRATTA B1 - SVINCOLO DI LOMAZZO (da PK -0+850 a PK 1+800)

PROGETTO STRADALE
SVINCOLO LOMAZZO
INTERVENTI AUTOSTRADA A9
SEZIONI CARATTERISTICHE IN CORRISPONDENZA AUTOSTRADA A9 - TAV. 2

IDENTIFICAZIONE ELABORATO

CODICE PROGETTO: F001078
INVIO

FASE PROGETTUALE	CODICE	OPERA	PARTE D'OPERA	AMBITO	TIPO DOCUMENTO	PROGRESSIVO	REVISIONE
A	B	A9A	GE000	0	3D	00	0

Scala: 1:20

DATA	DESCRIZIONE	REV
Settembre 2023	EMISSIONE	0

IMPRESA

RAGGRUPPAMENTO TEMPORANEO IMPRESE:

Mandataria	Mandante	Mandante	Mandante / Consortile
STRABAG A.G.	GLF Grandi Lavori Fossati S.p.A.	Impresa costruzioni Giuseppe Maltauro S.p.A.	STRABAG S.p.A.

STRABAG — GRANDI LAVORI FOSSATI — MALTAURO — STRABAG

CONCEDENTE

CONCESSIONI AUTOSTRADALI LOMBARDE

PROGETTISTA - PROGETTO ESECUTIVO DI DETTAGLIO

RAGGRUPPAMENTO TEMPORANEO PROGETTISTI:

Mandataria	Mandante	Mandante	Mandante
3TI PROGETTI ITALIA	Pininfarina	Studio Ing. Cecchini	Arch. Salvatore Viscuglio

RESPONSABILE DI PROGETTO ED INCARICATO DELL'INTEGRAZIONE FRA LE VARIE PRESTAZIONI:
Ing. Alberto Cecchini

CONCESSIONARIO

Autostrada Pedemontana Lombarda — Direttore Tecnico: Ing. Enrico Arici; Referente Tecnico: Ing. Sabrina Lafiandra

ELABORAZIONE PROGETTUALE

PROGETTISTA:
3TI PROGETTI ITALIA S.p.A

3TI ITALIA S.p.A.
DIRETTORE TECNICO
Ing. Stefano Lana Passati
Ordine degli Ingegneri
Provincia di Roma n. 20809

APPROVATO

Autostrada Pedemontana Lombarda — Il Direttore dei Lavori: Ing. Francesco Domanico

Redatto: Sthavi — Verificato: Lopes — Approvato: Possati