PIANTA FONDAZIONI

SCALA 1:200

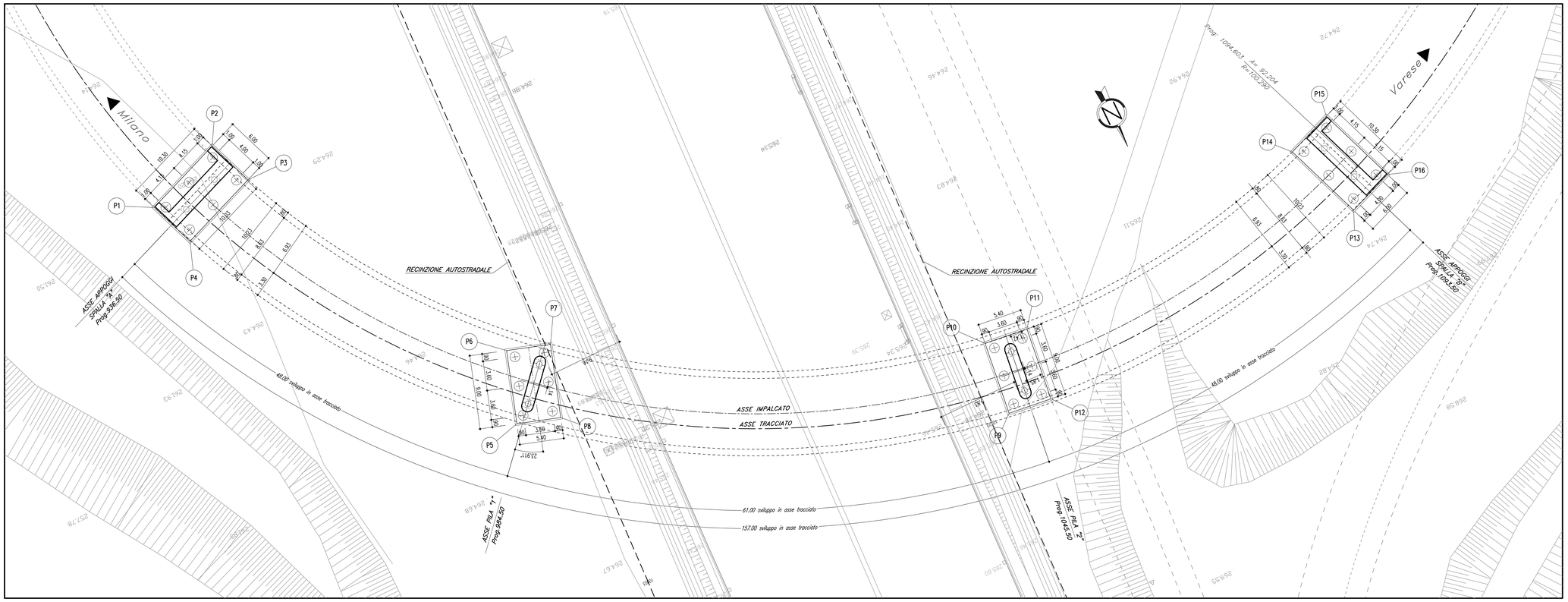

QUADRO DI UNIONE STRALCIO LOMAZZO

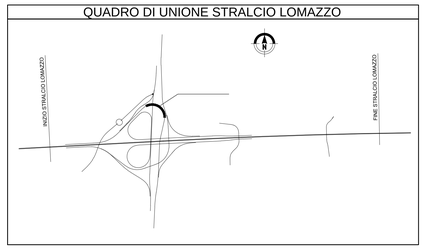

COORDINATE DI TRACCIAMENTO

PUNTI	NORD	EST
PUNTO n.1	245493.0674	135781.3909
PUNTO n.2	245489.4022	135771.7650
PUNTO n.3	245495.0094	135769.6300
PUNTO n.5	245498.6746	135779.2558
PUNTO n.6	245536.3194	135752.7632
PUNTO n.7	245527.5628	135750.6846
PUNTO n.8	245528.8099	135745.4306
PUNTO n.9	245537.5666	135747.5092
PUNTO n.10	245560.9797	135698.4696
PUNTO n.11	245552.0437	135697.3982
PUNTO n.12	245552.6865	135692.0366
PUNTO n.4	245561.6225	135693.1080
PUNTO n.13	245556.9835	135649.8871
PUNTO n.14	245547.3440	135653.5163
PUNTO n.15	245545.2300	135647.9011
PUNTO n.16	245554.8694	135644.2719

SEZIONE LONGITUDINALE

SCALA 1:200

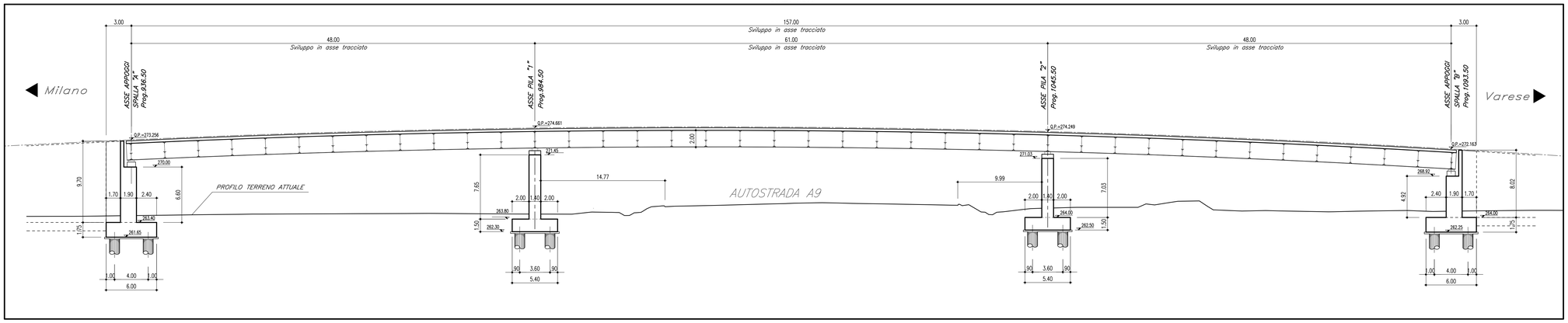

MATRICE DI REVISIONE

REV	DATA	DESCRIZIONE MODIFICA

N.B.: LA TAVOLA SOSTITUISCE QUELLA RELATIVA AL CODICE E DEL PROGETTO ESECUTIVO

CONCESSIONI AUTOSTRADALI LOMBARDE — Autostrada Pedemontana Lombarda

COLLEGAMENTO AUTOSTRADALE
DALMINE - COMO - VARESE - VALICO DEL GAGGIOLO E OPERE AD ESSO CONNESSE

CODICE C.U.P. F11B00027000?

TRATTE B1, B2, C, D, TRVA13+14, GREENWAY

AS BUILT

TRATTA B1 - SVINCOLO DI LOMAZZO (da Pk - 0+850 a Pk +1+800)

OPERE D'ARTE MINORI
CAVALCAVIA
SVINCOLO LOMAZZO - CAVALCAVIA RAMPA C
PIANTA FONDAZIONI E SEZIONE LONGITUDINALE

IDENTIFICAZIONE ELABORATO

CODICE PROGETTO: F001078

WBS									
FASE PROGETTUALE	LOTTO	ZONA	OPERA	TRATTO DOPERA	AMBITO	TIPO ELABORATO	PROGRESSIVO	REVISIONE
A	0	C01	IV001	0	CN	PZ	002	E

Scala: 1:200

DATA	DESCRIZIONE	REV.
Settembre 2014	Emissione	E

CONCEDENTE

CONCESSIONI AUTOSTRADALI LOMBARDE

CONCESSIONARIO

Autostrada Pedemontana Lombarda — Direttore Tecnico: Ing. Enrico Arno; Referente Tecnico: Arch. Giovanni Carrello

APPROVATO

Autostrada Pedemontana Lombarda — Il Direttore dei Lavori: Ing. Francesco Domenico Passarelli

IMPRESA

RAGGRUPPAMENTO TEMPORANEO IMPRESE:

Mandataria	Mandante	Mandante	Mandante cooptata
STRABAG A.G.	GLF Grandi Lavori Fincosit S.p.A.	Impresa costruzioni Giuseppe Maltauro S.p.A.	STRABAG S.p.A.

STRABAG — GRANDI LAVORI FINCOSIT — MALTAURO — STRABAG

PROGETTISTA - PROGETTO ESECUTIVO DI DETTAGLIO

RAGGRUPPAMENTO TEMPORANEO PROGETTISTI:

Mandataria	Mandante	Mandante	Mandante
3TI PROGETTI ITALIA	GPI	ARCHITECT	Arch. Salvatore Vermiglio

RESPONSABILE DI PROGETTO ED INCARICATO DELL'INTEGRAZIONE FRA LE VARIE PRESTAZIONI:
Ing. Alberto Cecchini

ELABORAZIONE PROGETTUALE

PROGETTISTA:
3TI PROGETTI ITALIA S.p.A

3TI ITALIA S.p.A.
DIRETTORE TECNICO
Ing. Stefano Luca Pessati
Ordine degli Ingegneri
Provincia di Roma n. 20809

Redatto: Di Iulo — Verificato: Fasolo — Approvato: Possati