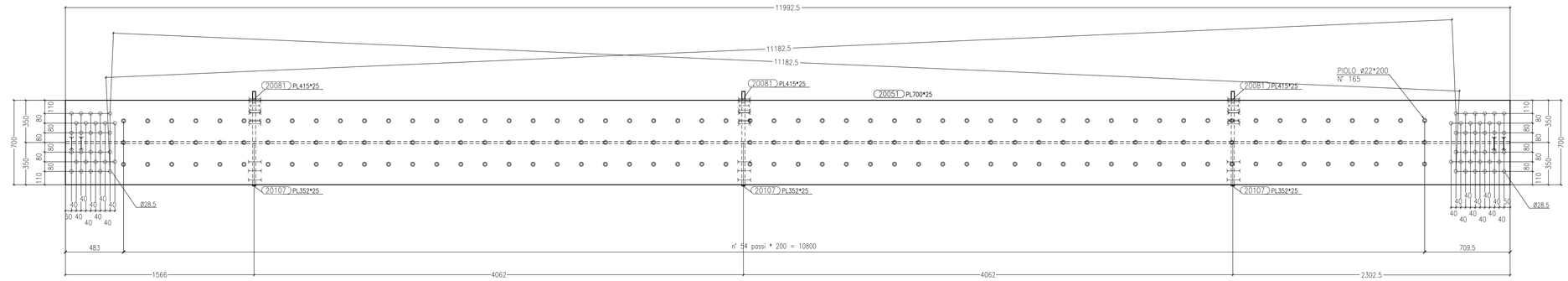

Vista A–A Scala 1:15

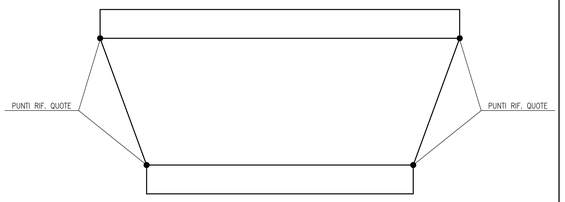

SCHEMA TRAVE

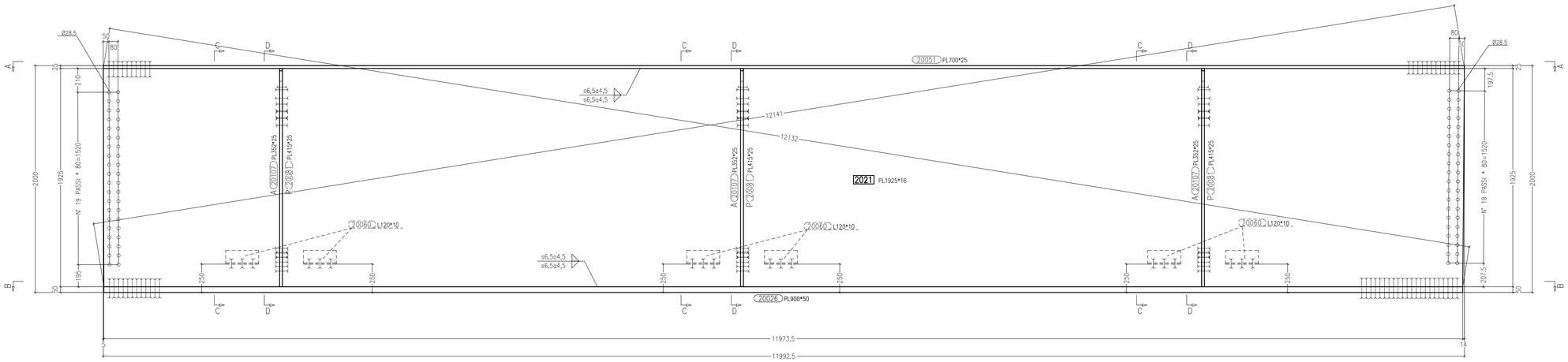

Vista di Fronte Scala 1:15

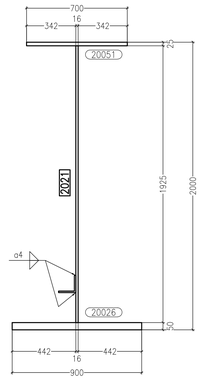

Sezione C–C Scala 1:15

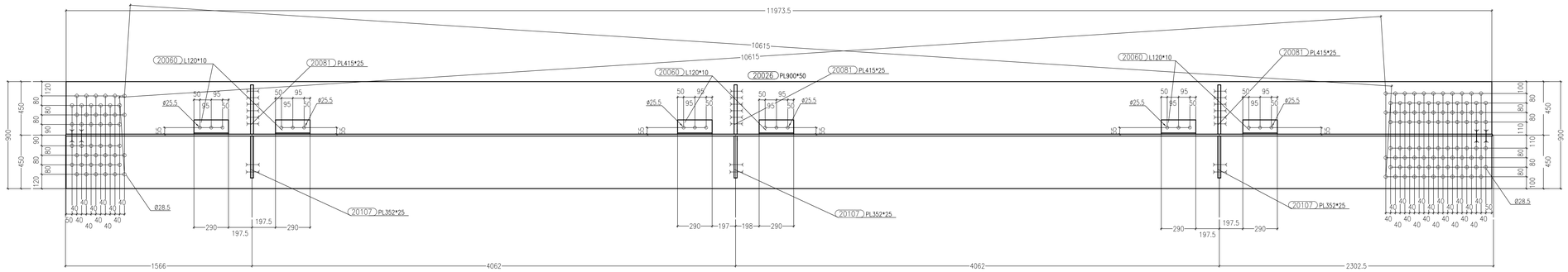

Sezione B–B Scala 1:15

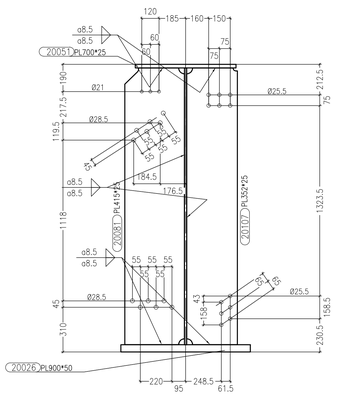

Sezione D–D Scala 1:15

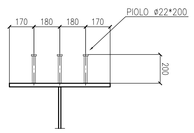

Sezione piolatura

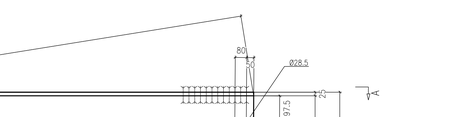

PIANTA CHIAVE

MARCA: 2021 QT. 1

Rev.	Date	Description	Designer	Controlled
A	30/08/2013	REVISIONE GENERALE	E.E.	Ing. Picco
0	23/08/2013	FIRST ISSUE	E.E.	Ing. Picco

N° of order	doc. type	document number	revision
2013011	DCD	2021	A

CIMOLAI
Via Ungaresca, 38 - 33170 Pordenone - Italy
Tel. +39 0434 5581 - Fax +39 0434 361401
www.cimolai.com - info@cimolai.com

Client: STRABAG

Object: SVINCOLO DI LOMAZZO
CAVALCAVIA RAMPA "G"
TRAVE SALDATA MK 2021

Scale: 1:15 – –

MATRICE DI REVISIONE

REV	DATA	DESCRIZIONE MODIFICA

N.B.: LA TAVOLA SOSTITUISCE QUELLA RELATIVA AL CODICE E DEL PROGETTO ESECUTIVO

COLLEGAMENTO AUTOSTRADALE
DALMINE - COMO - VARESE - VALICO DEL GAGGIOLO E OPERE AD ESSO CONNESSE
CODICE CUP: F71B99007097
TRATTE B1, B2, C, D, TRVA13+14, GREENWAY

AS BUILT

TRATTA B1 - SVINCOLO DI LOMAZZO (da Pk - 0+850 a Pk +1+800)
OPERE D'ARTE MINORI
CAVALCAVIA
SVINCOLO LOMAZZO - CAVALCAVIA RAMPA G
TRAVE SALDATA MK 2021

IDENTIFICAZIONE ELABORATO
CODICE PROGETTO: F001078

FASE PROGETTUALE	WBS: LOTTO	WBS: ZONA	WBS: OPERA	WBS: TRATTO D'OPERA	AMBITO	TIPO ELABORATO	PROGRESSIVO	REVISIONE
A	0	C01	IV002	0	ON	CA	040	E

Scala: -

DATA	DESCRIZIONE	REV
Settembre 2015	Emissione	E

IMPRESA
RAGGRUPPAMENTO TEMPORANEO IMPRESE:
Mandataria STRABAG A.G. — Mandante GLF Grandi Lavori Fincosit S.p.A. — Mandante Impresa costruzioni Giuseppe Maltauro S.p.A. — Mandante cooptata STRABAG S.p.A.

PROGETTISTA - PROGETTO ESECUTIVO DI DETTAGLIO
RAGGRUPPAMENTO TEMPORANEO PROGETTISTI:
Mandataria 3TI PROGETTI ITALIA — Mandante GPI — Mandante Hydrotech — Mandante Arch. Salvatore Verniglio

RESPONSABILE DI PROGETTO ED INCARICATO DELL'INTEGRAZIONE FRA LE VARIE PRESTAZIONI:
Ing. Alberto Cecchini

CONCEDENTE
CONCESSIONI AUTOSTRADALI LOMBARDE

CONCESSIONARIO
Autostrada Pedemontana Lombarda — Direttore Tecnico: Ing. Enrico Aini — Referente Tecnico: Arch. Giovanni Camilli

APPROVATO
Autostrada Pedemontana Lombarda — Il Direttore dei Lavori: Ing. Francesco Domenico

ELABORAZIONE PROGETTUALE
PROGETTISTA:
3TI PROGETTI ITALIA S.p.A
3TI ITALIA S.p.A.
DIRETTORE TECNICO
Ing. Stefano Luca Pistoni
Ordine degli Ingegneri Provincia di Roma n. 20809

CONSULENTE SPECIALISTICO:
CIMOLAI

Redatto: Di Sarzo — Verificato: Di Iullo — Approvato: Possati