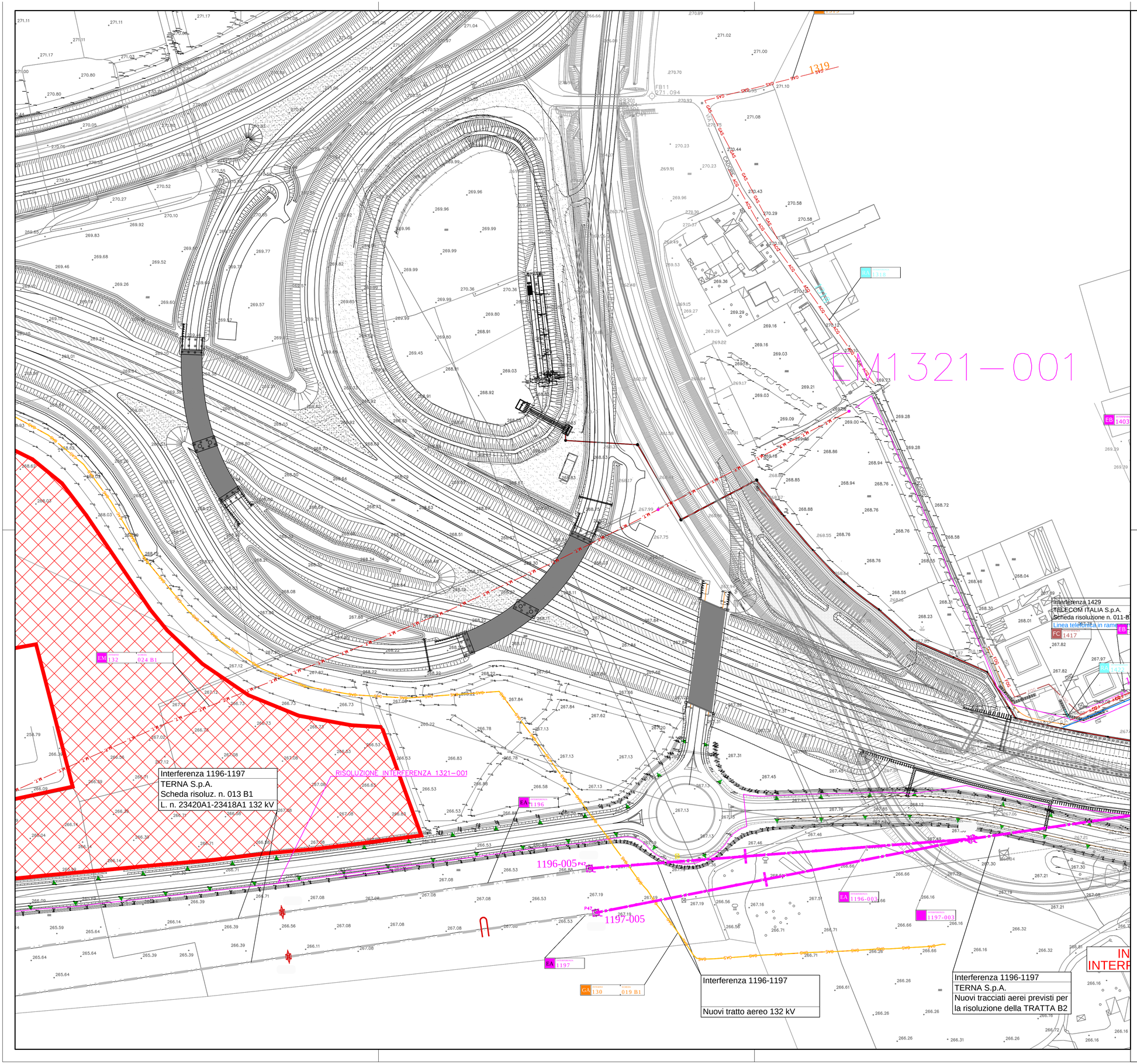

LEGENDA

EA	elettrodotti alta e altissima tensione
EM	reti di media tensione sia aeree che interrate
EB	reti di bassa tensione sia aeree che interrate
GA	metanodotti principali di 1ª, 2ª e 3ª specie
GM	rete di distribuzione del gas metano di media e bassa pressione
AZ	gasdotti trasportanti azoto
OS	gasdotti trasportanti ossigeno
OL	oleodotti
CC	collettori consortili principali
FC	fognature comunali
IA	impianti principale di acquedotto
RA	rete di acquedotto
TC	reti di telecomunicazioni
IR	adduzione della rete idrica
	interferenze esistenti che non sono state modificate o spostate

TIP INTERFERENZA 1174 — Codici interferenza

NOTA:
Le interferenze riportate sull'elaborato as built rappresentano solamente una sovrapposizione grafica degli as built ricevuti dagli enti

QUADRO DI UNIONE ASSE PRINCIPALE

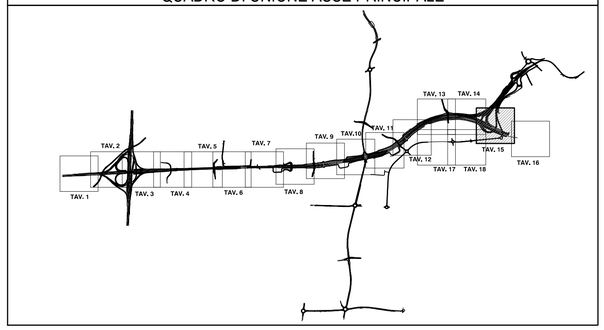

MATRICE DI REVISIONE

REV	DATA	DESCRIZIONE MODIFICA

N.B.: LA TAVOLA SOSTITUISCE QUELLA RELATIVA AL CODICE E ____ DEL PROGETTO ESECUTIVO

CONCESSIONI AUTOSTRADALI LOMBARDE — Autostrada Pedemontana Lombarda

COLLEGAMENTO AUTOSTRADALE
DALMINE - COMO - VARESE - VALICO DEL GAGGIOLO E OPERE AD ESSO CONNESSE

CODICE C.U.P. F11B06000270007

TRATTE B1, B2, C, D, TRVA13+14, GREENWAY

AS BUILT

TRATTA B1
INTERFERENZE
ASSE PRINCIPALE

PLANIMETRIA CON INDIVIDUAZIONE INTERFERENZE TAV.15

IDENTIFICAZIONE ELABORATO

CODICE PROGETTO: F00107B

WBS							
FASE PROGETTUALE	LOTTO	ZONA	OPERA	TRATTO D'OPERA	AMBITO	TIPO ELABORATO	PROGRESSIVO	REVISIONE
A	1	A01	GE000	0	IN	P1	015	E_02

Scala: 1:1000

DATA	DESCRIZIONE	REV
Maggio 2017	Emissione	E
Dicembre 2017	Emissione	E_01
Gennaio 2018	Revisione	E_02

CONCEDENTE
CONCESSIONI AUTOSTRADALI LOMBARDE

CONCESSIONARIO
Autostrada Pedemontana Lombarda
Direttore Tecnico: Ing. Giuseppe Sambo
Referente Tecnico: Ing. Giuseppe Biancia

APPROVATO
Autostrada Pedemontana Lombarda
Il Direttore dei Lavori: Ing. Francesco Domanico

IMPRESA

RAGGRUPPAMENTO TEMPORANEO IMPRESE:

Mandataria	Mandante	Mandante	Mandante cooptata
STRABAG A.G.	GLF Grandi Lavori Fincosit S.p.A.	ICM S.p.A.	STRABAG S.p.A.

PROGETTISTA - PROGETTO ESECUTIVO DI DETTAGLIO

RAGGRUPPAMENTO TEMPORANEO PROGETTISTI:

Mandataria	Mandante	Mandante	Mandante
3TI PROGETTI ITALIA INGEGNERIA INTEGRATA S.p.A.	GP ingegneria srl DIRETTORE PROGETTI DI INGEGNERIA		Arch. Salvatore Vermiglio

RESPONSABILE DI PROGETTO ED INCARICATO DELL'INTEGRAZIONE FRA LE VARIE PRESTAZIONI:
Ing. Alberto Cecchini

ELABORAZIONE PROGETTUALE

PROGETTISTA:
3TI PROGETTI ITALIA S.p.A

3TI ITALIA S.p.A.
DIRETTORE TECNICO
Ing. Stefano Luca Possati
Ordine degli Ingegneri
Provincia di Roma n. 20809

Redatto: De Ceglie — Verificato: Sorge — Approvato: Possati