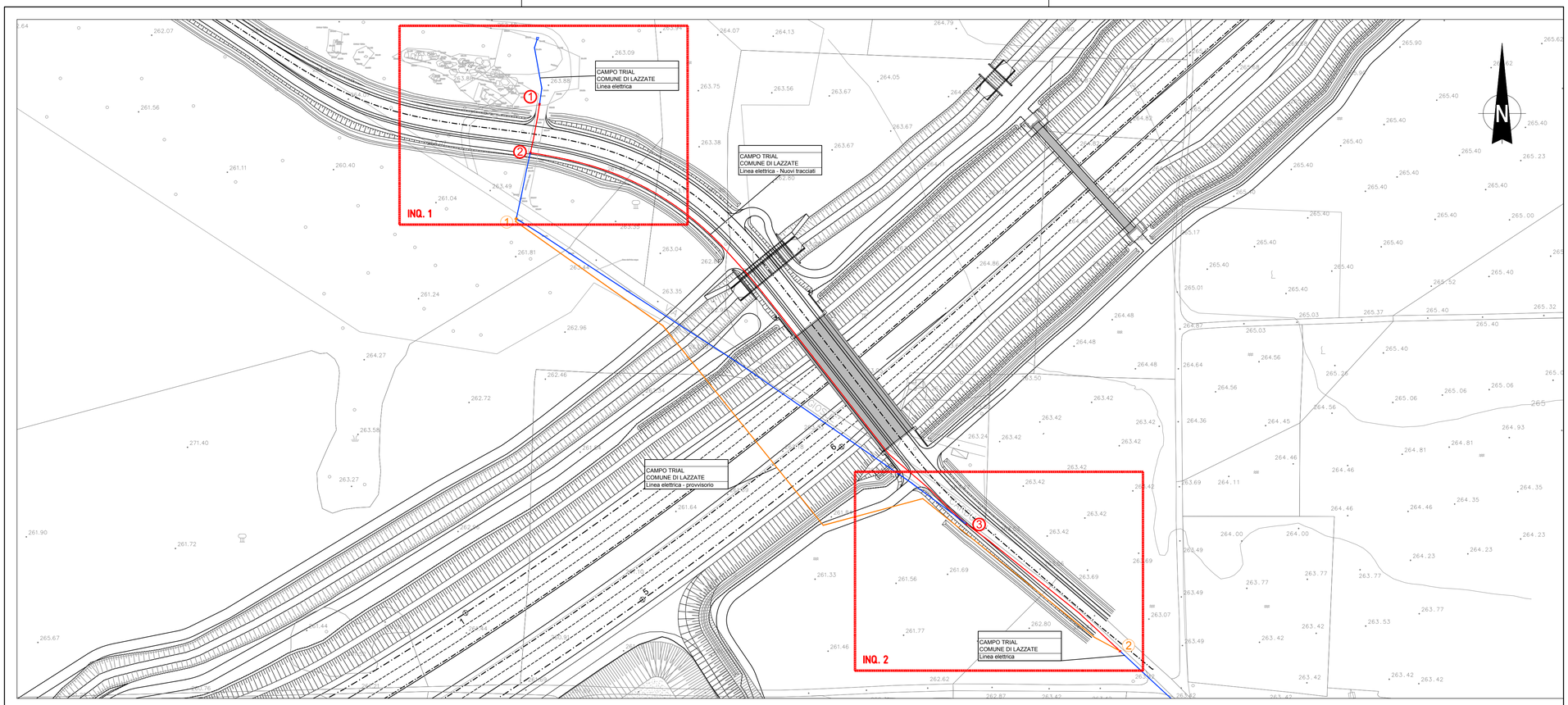

PLANIMETRIA DI PROGETTO
scala1:1000

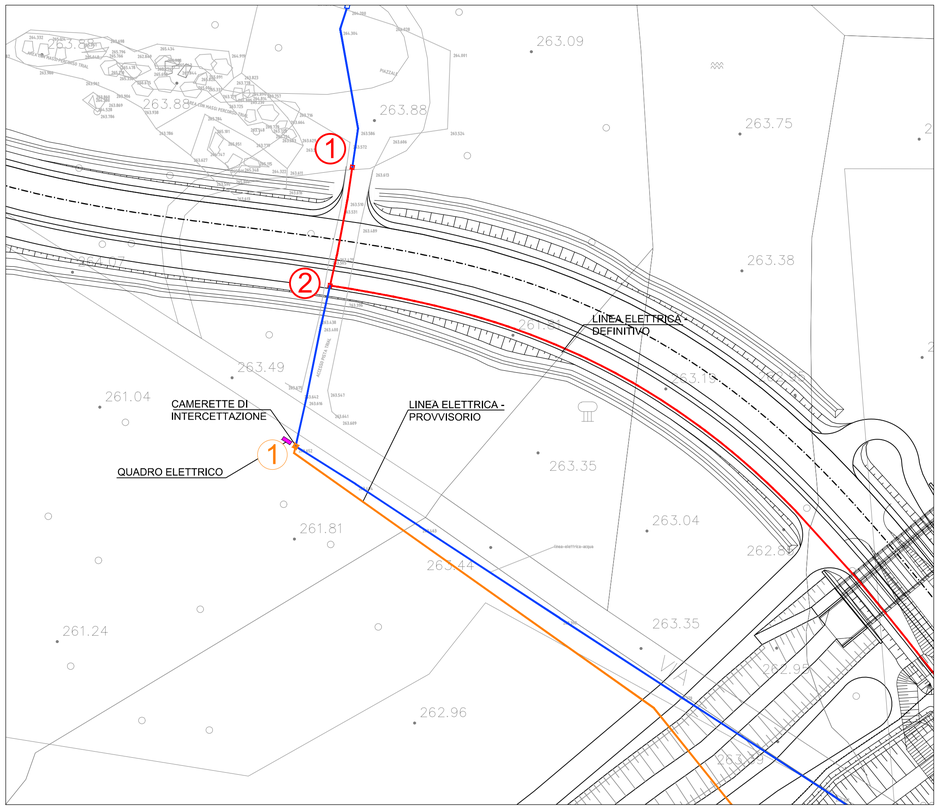

INQUADRAMENTO 1
scala1:500

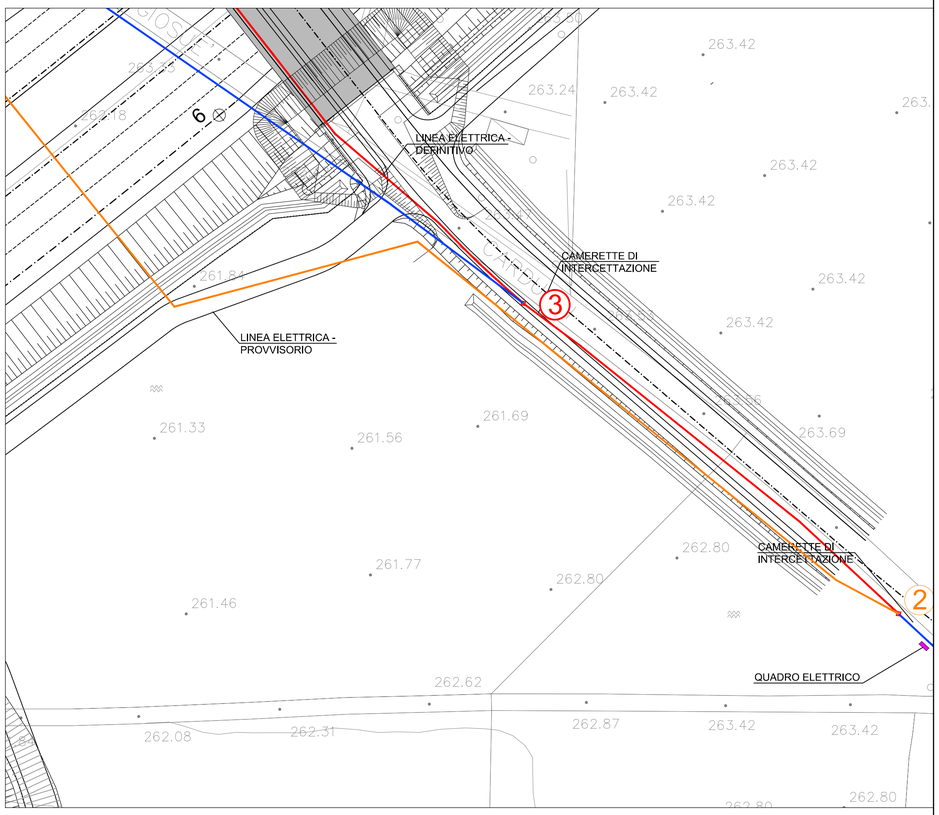

INQUADRAMENTO 2
scala1:500

LEGENDA

- TRATTO ESISTENTE
- SPOSTAMENTO DEFINITIVO
- SPOSTAMENTO TEMPORANEO
- POZZETTI NEL TEMPORANEO
- POZZETTI NEL DEFINITIVO

DESCRIZIONE DELL'INTERFERENZA

EB P.T.: Linea elettrica a bassa tensione.

RISOLUZIONE TECNICA

EB P.T.: Per la risoluzione dell'interferenza è previsto lo spostamento temporaneo di circa 345m e il successivo ricollocamento definitivo di circa 335m sul nuovo Cavalcavia di Via Carducci.

NOTE:
- Sono da prevedere opportune staffe per il posizionamento dei tubi
- in corrispondenza dei tratti realizzati sul cavalcavia dovrà essere prevista la coibentazione delle tubazioni.
- La posizione delle reti provvisorie può essere soggetta a variazioni, in funzione delle linee interferenti dei diversi Enti coinvolti.

SEZIONE TIPO
IN SEDE STRADALE (scala 1:20)

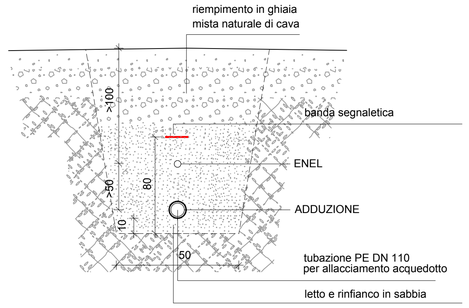

MATRICE DI REVISIONE

REV	DATA	DESCRIZIONE MODIFICA

N.B.: LA TAVOLA SOSTITUISCE QUELLA RELATIVA AL CODICE E DEL PROGETTO ESECUTIVO

CONCESSIONI AUTOSTRADALI LOMBARDE — Autostrada Pedemontana Lombarda

COLLEGAMENTO AUTOSTRADALE
DALMINE - COMO - VARESE - VALICO DEL GAGGIOLO E OPERE AD ESSO CONNESSE
CODICE C.U.P. F11B06000270007
TRATTE B1, B2, C, D, TRVA13+14, GREENWAY

AS BUILT

TRATTA B1
INTERFERENZE
UTENZE
VIA CARDUCCI
RISOLUZIONE UTENZA ELETTRICITA' CAMPO TRIAL - COMUNE DI LAZZATE

IDENTIFICAZIONE ELABORATO

CODICE PROGETTO: F00107B

WBS								
FASE PROGETTUALE	LOTTO	ZONA	OPERA	TRATTO D'OPERA	AMBITO	TIPO ELABORATO	PROGRESSIVO	REVISIONE
A	1	I07	GE001	0	IN	PZ	002	E

Scala: Vare

DATA	DESCRIZIONE	REV
Aprile 2016	Emissione	E

CONCEDENTE
CONCESSIONI AUTOSTRADALI LOMBARDE

CONCESSIONARIO
Autostrada Pedemontana Lombarda
Direttore Tecnico: Ing. Enrico Arini
Referente Tecnico: Ing. Sabrina Lattuada

APPROVATO
Autostrada Pedemontana Lombarda
Il Direttore dei Lavori: Ing. Francesco Domanico

IMPRESA
RAGGRUPPAMENTO TEMPORANEO IMPRESE:

Mandataria	Mandante	Mandante	Mandante cooptata
STRABAG A.G.	GLF Grandi Lavori Fincosit S.p.A.	Impresa costruzioni Giuseppe Maltauro S.p.A.	STRABAG S.p.A.

STRABAG — GRANDI LAVORI FINCOSIT — MALTAURO — STRABAG

PROGETTISTA - PROGETTO ESECUTIVO DI DETTAGLIO
RAGGRUPPAMENTO TEMPORANEO PROGETTISTI:

Mandataria	Mandante	Mandante	Mandante
3TI PROGETTI ITALIA INGEGNERIA INTEGRATA S.p.A.	GP Associate s.r.l. GESTIONE PROGETTI DI INGEGNERIA		Arch. Salvatore Vermiglio

RESPONSABILE DI PROGETTO ED INCARICATO DELL'INTEGRAZIONE FRA LE VARIE PRESTAZIONI:
Ing. Alberto Cecchini

ELABORAZIONE PROGETTUALE
PROGETTISTA:
3TI PROGETTI ITALIA S.p.A

3TI ITALIA S.p.A.
DIRETTORE TECNICO
Ing. Stefano Luca Possati
Ordine degli Ingegneri
Provincia di Roma n. 20809

Redatto: Schiavi Verificato:Lopes Approvato: Possati