SEZIONE A–A
scala 1:50

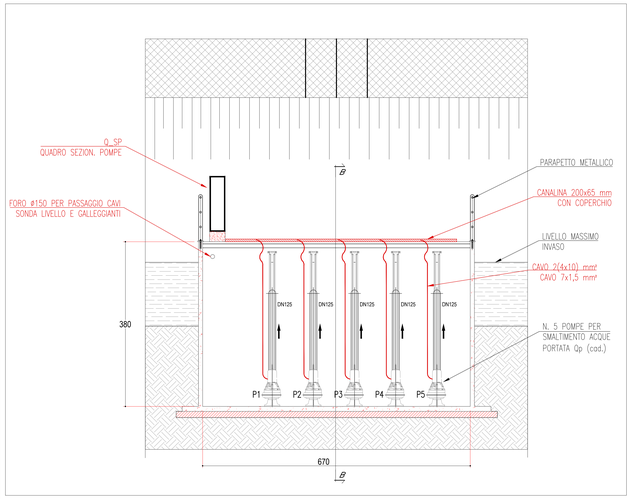

SEZIONE C–C
scala 1:50

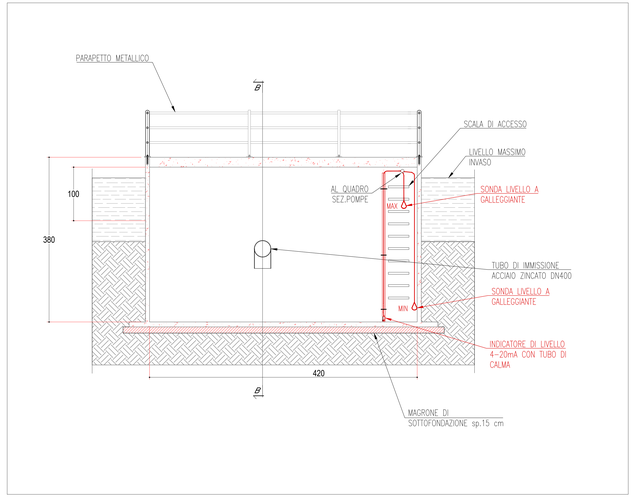

PARTICOLARE POSIZONAMENTO QUADRO SEZ.POMPE
PIANTA (scala 1:20)

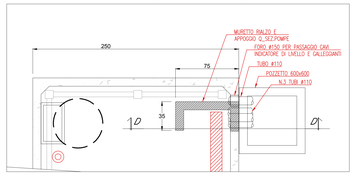

PARTICOLARE POSIZONAMENTO QUADRO SEZ.POMPE
SEZ.D–D (scala 1:20)

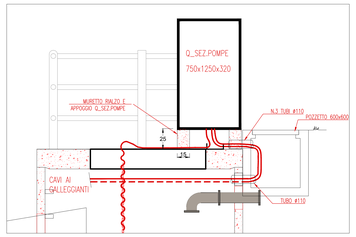

SCHEMA A BLOCCHI POTENZA/SEGNALI
2° PIOGGIA

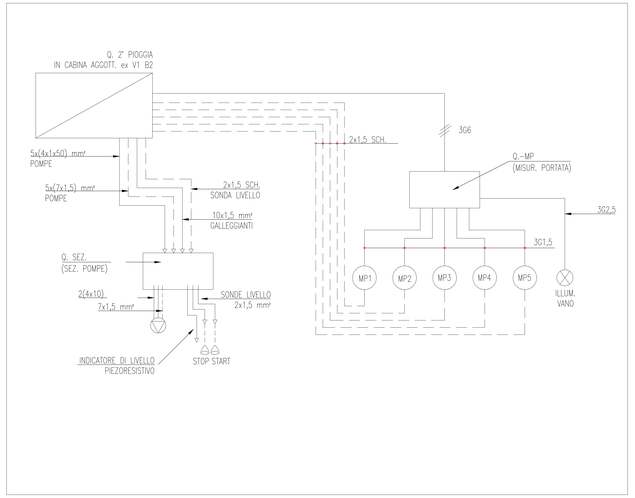

PIANTA
scala 1:50

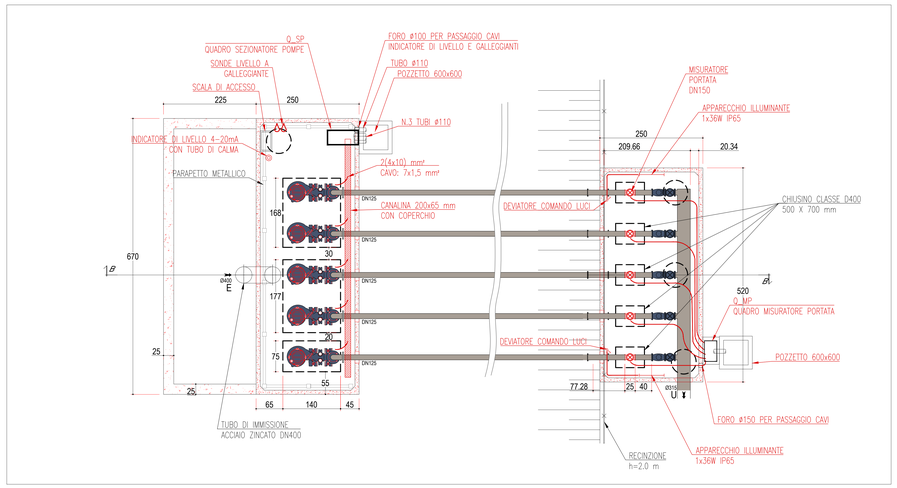

SEZIONE B–B
scala 1:50

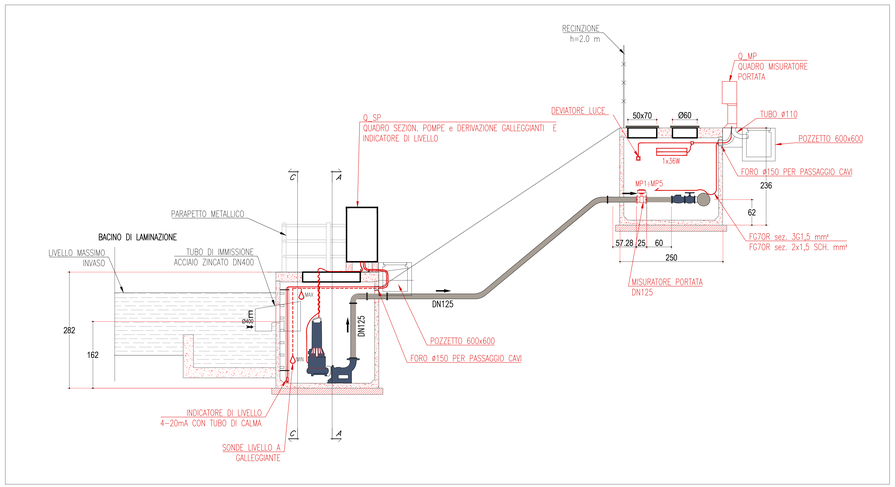

MATRICE DI REVISIONE

REV	DATA	DESCRIZIONE MODIFICA

N.B.: LA TAVOLA SOSTITUISCE QUELLA RELATIVA AL CODICE E DEL PROGETTO ESECUTIVO

ANCONA – FOGGIA
Autostrade per l'Italia

COLLEGAMENTO AUTOSTRADALE
DALMINE - COMO - VARESE - VALICO DEL GAGGIOLO E OPERE AD ESSO CONNESSE
CODICE C.U.P. F11B09000170007

TRATTE B1, B2, C, D, TRVA13+14, GREENWAY

AS BUILT

TRATTA B1
IMPIANTI
CABINE ELETTRICHE AGGIOTTAMENTO
CABINA Ex V1-B2 - PARTICOLARI POMPE SECONDA PIOGGIA

IDENTIFICAZIONE ELABORATO
CODICE PROGETTO: F001/07B

IL FILE RIFIUTATO	LOTTO	ANNO	OPERA	PROTOTIPO/OPERA	MEMBRO	TIPO ELABORATO	ELABORATO	REVISIONE
A	1	A02	P002	0	00	PC	D00	E

Scala: 1:50/1:20

DATA	DESCRIZIONE	REV
Dicembre 2010	Emissione	E

CONCEDENTE
CONCESSIONARIA AUTOSTRADE LOMBARDE S.P.A.

CONCESSIONARIO
Autostrade Concessioni e Costruzioni Lombardia
Direttore Tecnico
Ing. Emilio Arim
Referente Tecnico
Ing. Gianpaolo Marras

APPROVATO
Autostrade Concessioni e Costruzioni Lombardia
Il Direttore dei Lavori
Ing. Francesco Domenico Lombardo

IMPRESA
RAGGRUPPAMENTO TEMPORANEO IMPRESE:

Mandataria	Mandante	Mandante	Mandante cooptata
STRABAG A.G.	GLF Grandi Lavori Fossati S.p.A.	Impresa costruzioni Giuseppe Maltauro S.p.A.	STRABAG S.p.A.

STRABAG — CONSORZIO STABILE GRANDI LAVORI SOCIETÀ CONSORTILE A R.L. — MALTAURO — STRABAG

PROGETTISTA - PROGETTO ESECUTIVO DI DETTAGLIO
RAGGRUPPAMENTO TEMPORANEO PROGETTISTI:

Mandataria	Mandante	Mandante
3T PROGETTI ITALIA	Pasquali s.r.l. società di ingegneria e servizi	Arch. Salvatore Mangiaglio

RESPONSABILE DI PROGETTO ED INCARICATO DELL'INTEGRAZIONE FRA LE VARIE PRESTAZIONI:
Ing. Alberto Ceschini

ELABORAZIONE PROGETTUALE
PROGETTISTA:
3T PROGETTI ITALIA S.p.A.

3TI ITALIA S.p.A.
DIRETTORE TECNICO
Ing. Stefano Luca Pesenti
Ordine degli Ingegneri
Provincia di Rieti n. 2080V

Redatto: Mupi — Verificato: Sorge — Approvato: Pesenti