Planimetria Idraulica Asse I4_RC_1-12
Scala 1:500

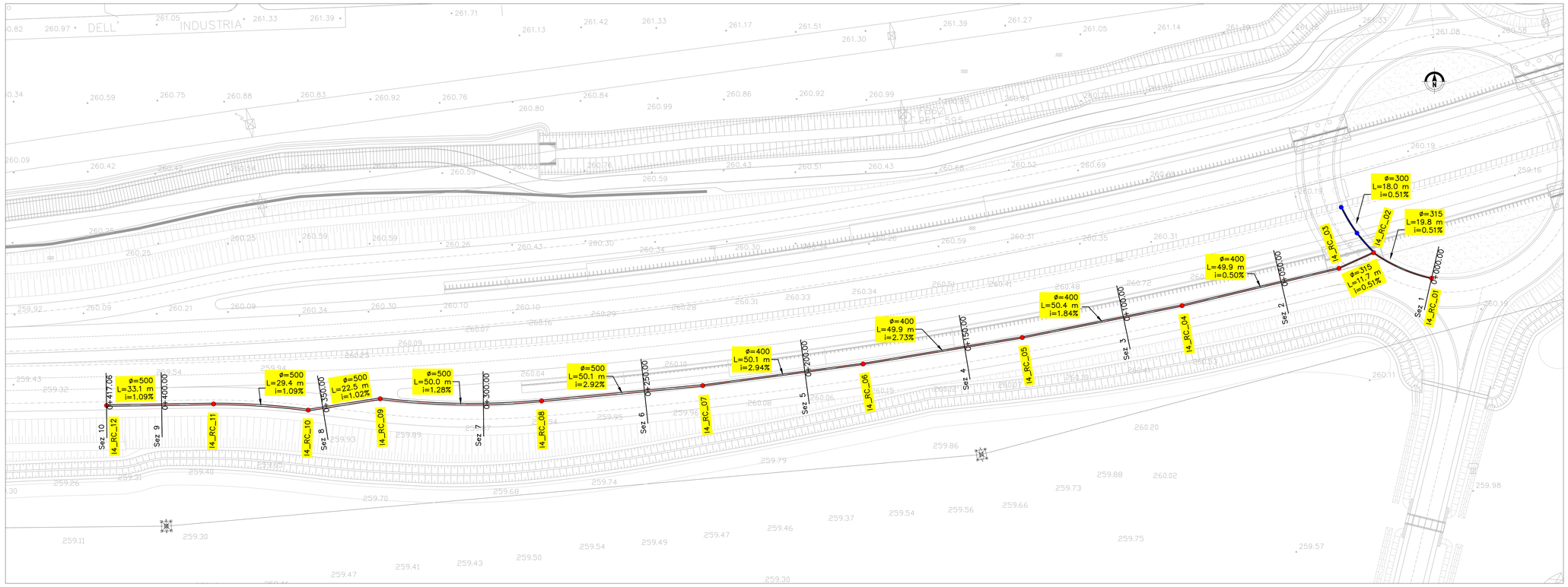

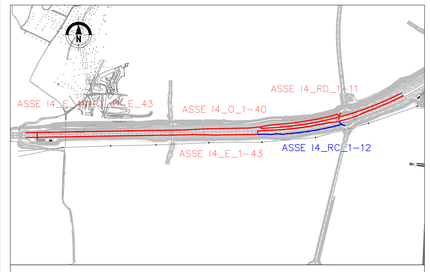

Asse condotta di riferimento per l'elaborato

Asse condotte relative alla vasca V4

LEGENDA PLANIMETRIA

condotta in PEAD
diametro 300 – 1200

condotta in acciaio
diametro 300

pozzetto in PEAD
altezza variabile

caditoie
altezza variabile

nord

LEGENDA PROFILO

ciglio di progetto

estradosso inferiore pacchetto stradale

condotta in PEAD
diametro 300 – 1200

pozzetto in PEAD
altezza variabile

giunzione tra condotte in PEAD

Profilo Idraulico Asse I4_RC_1-12
Scala 1:1000/100

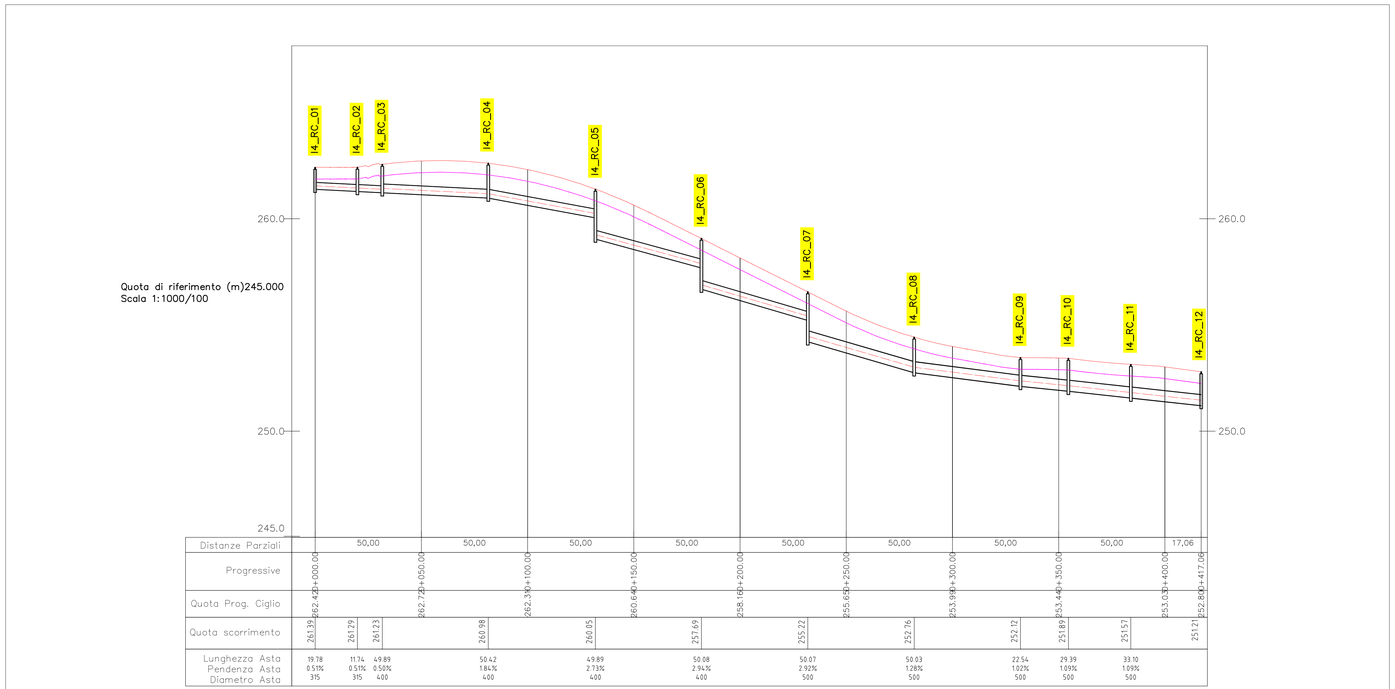

MATRICE DI REVISIONE

REV	DATA	DESCRIZIONE MODIFICA
C	Febbraio 2015	Emissione
-	-	-
-	-	-
-	-	-
-	-	-
-	-	-

N.B.: LA TAVOLA SOSTITUISCE QUELLA RELATIVA AL CODICE E - - - - - - - DEL PROGETTO ESECUTIVO

CONCESSIONE AUTOSTRADALI LOMBARDE

Autostrada Pedemontana Lombarda

COLLEGAMENTO AUTOSTRADALE
DALMINE - COMO - VARESE - VALICO DEL GAGGIOLO E OPERE AD ESSO CONNESSE

CODICE C.U.P. F11B00002270007

TRATTE B1, B2, C, D, TRVA13+14, GREENWAY

AS BUILT

TRATTA B1

IDROLOGIA E IDRAULICA
SMALTIMENTO ACQUE DI PIATTAFORMA
ASSE PRINCIPALE
PLANIMETRIA E PROFILO DI DRENAGGIO ASSE I4_RC_1-12

IDENTIFICAZIONE ELABORATO

CODICE PROGETTO: F001078

WBS									
FASE PROGETTUALE	LOTTO	ZONA	OPERA	TRATTO OPERA	AMBITO	TIPO ELABORATO	PROGRESSIVO	REVISIONE
A	1	A02	TW004	0	IP	PZ	010	E

Scala: Varie

DATA	DESCRIZIONE	REV.
Gennaio 2016	Emissione	E

CONCEDENTE

CONCESSIONI AUTOSTRADALI LOMBARDE

CONCESSIONARIO

Autostrada Pedemontana Lombarda — Direttore Tecnico: Ing. Enrico Ario; Referente Tecnico: Ing. Saverio PACINELLI

APPROVATO

Autostrada Pedemontana Lombarda — Il Direttore dei Lavori: Ing. Francesco Domenico

IMPRESA

RAGGRUPPAMENTO TEMPORANEO IMPRESE:

Mandataria	Mandante	Mandante	Mandante cooptate
STRABAG A.G.	GLF Grandi Lavori Fincosit S.p.A.	Impresa costruzioni Giuseppe Maltauro S.p.A.	STRABAG S.p.A.

STRABAG — GLF GRANDI LAVORI FINCOSIT — MALTAURO — STRABAG

PROGETTISTA - PROGETTO ESECUTIVO DI DETTAGLIO

RAGGRUPPAMENTO TEMPORANEO PROGETTISTI:

Mandataria	Mandante	Mandante	Mandante
3TI PROGETTI ITALIA	GP Engineers	STUDIO ARIO	Arch. Salvatore Verniglio

RESPONSABILE DI PROGETTO ED INCARICATO DELL'INTEGRAZIONE FRA LE VARIE PRESTAZIONI:
Ing. Alberto Cecchini

ORDINE DEGLI INGEGNERI PROVINCIA DI ROMA 20809

ELABORAZIONE PROGETTUALE

PROGETTISTA:
3TI PROGETTI ITALIA S.p.A

3TI ITALIA S.p.A.
DIRETTORE TECNICO
Ing. Stefano Luca Possati
Ordine degli Ingegneri
Provincia di Roma n. 20809

Redatto: Angelini — Verificato: Bagivo — Approvato: Possati