PROVINCIA : Como
COMUNE : Bregnano

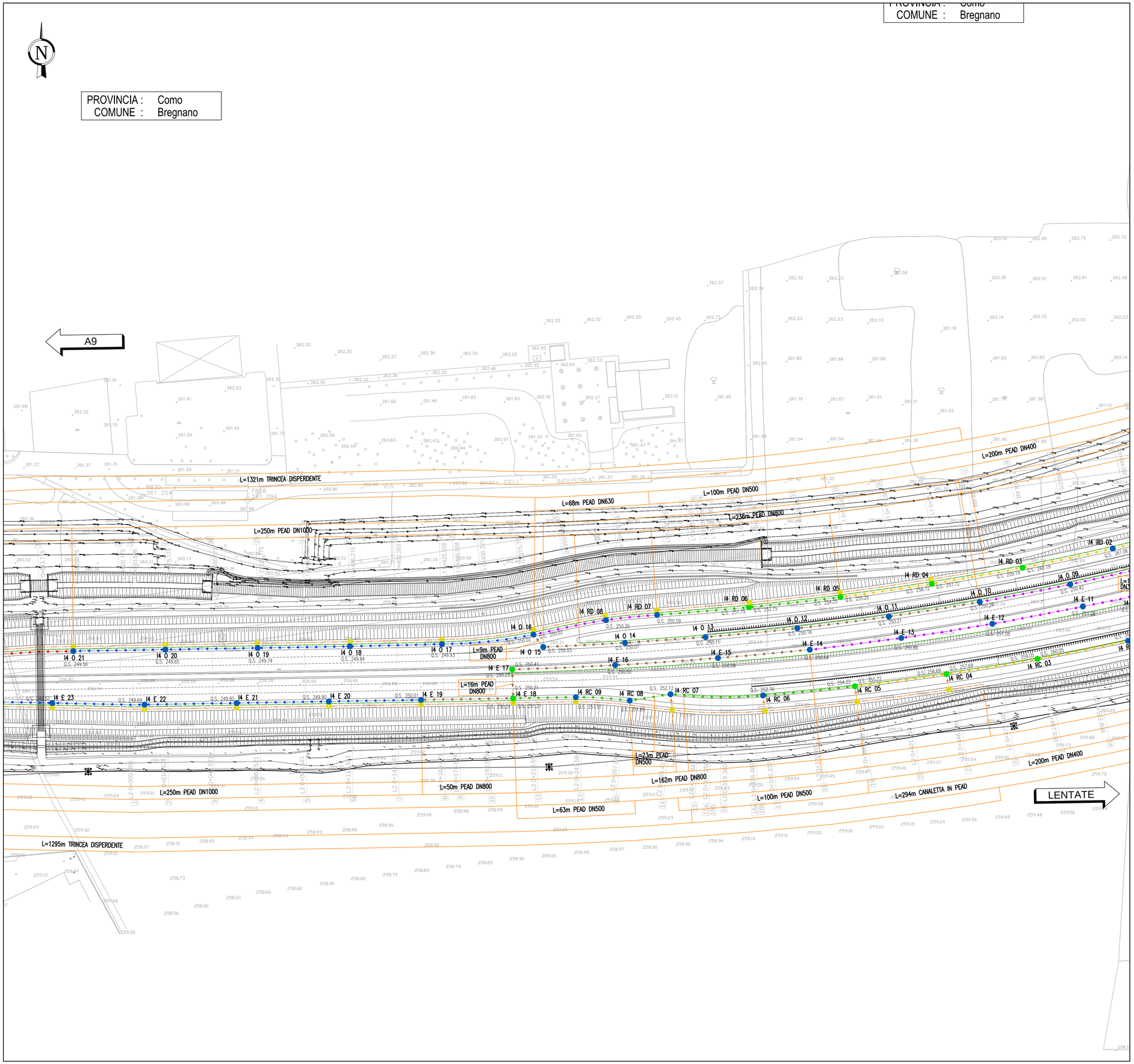

QUADRO DI UNIONE SVINCOLO LAZZATE

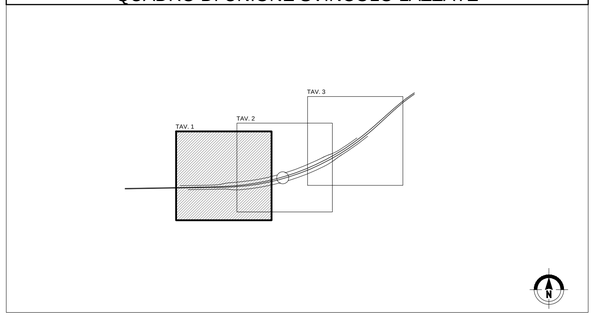

LEGENDA

- Pozzetto in PEAD
- Pozzetto di salto in PEAD
- Pozzetto in calcestruzzo
- Pozzetti sifone
- Pozzetto scarico canaletta asolata
- Pluviale impalcati
- Caditoia grigliata
- Embrice
- Pozzo disperdente (h=3m)
- Scarico nel fosso di guardia
- Pozzetto per canaletta in cls
- Pozzo disperdente (h=5m)
- Collettore PEAD DN315
- Collettore PEAD DN400
- Collettore PEAD DN500
- Collettore PEAD DN630
- Collettore PEAD DN800
- Collettore PEAD DN1000
- Collettore PEAD DN1200
- Collettore PEAD SPIRALATO DN1360 S (diametro interno 1200mm)
- Collettore PEAD SPIRALATO DN1625 S (diametro interno 1400mm)
- Collettore PEAD SPIRALATO DN1730 S (diametro interno 1500mm)
- Collettore PEAD SPIRALATO DN1840 S (diametro interno 1600mm)
- Collettore ACCIAIO INOX DN300
- Collettore ACCIAIO INOX DN400
- Collettore ACCIAIO INOX DN500
- Collettore ACCIAIO INOX DN600
- Collettore ACCIAIO INOX DN700
- Collettore CLS DN300
- Collettore CLS DN400
- Collettore CLS DN500
- Collettore CLS DN600
- Collettore CLS DN800
- Collettore PVC DN200
- Collettore PEAD DN160
- Collettore ACCIAIO INOX DN125
- Canaletta prefabbricata in cls
- Canaletta asolata DN300 in CLS con sistema tagliafiamma
- Cunetta alla francese
- Canaletta asolata DN400 in CLS con sistema tagliafiamma
- Canaletta in PEAD con scarico ogni 15m
- Fosso / trincea disperdente
- Interferenza XXXX: sifone fognario o attraversamento fognatura

Codice pozzetto
I14 E 13
Progressiva pozzetto
Carreggiata Est - Ovest / Rampa / Condotta Esterna
Impianto di recapito

Q.S. 260.20
Quota di Scorrimento [m s.m.m.]

MATRICE DI REVISIONE

REV	DATA	DESCRIZIONE MODIFICA

N.B.: LA TAVOLA SOSTITUISCE QUELLA RELATIVA AL CODICE E DEL PROGETTO ESECUTIVO

CONCESSIONI AUTOSTRADALI LOMBARDE
Autostrada Pedemontana Lombarda

COLLEGAMENTO AUTOSTRADALE
DALMINE - COMO - VARESE - VALICO DEL GAGGIOLO E OPERE AD ESSO CONNESSE
CODICE C.U.P. F11B06000270007

TRATTE B1, B2, C, D, TRVA13+14, GREENWAY

AS BUILT

TRATTA B1

IDROLOGIA E IDRAULICA
SMALTIMENTO ACQUE DI PIATTAFORMA
SVINCOLO DI LAZZATE
PLANIMETRIA DRENAGGIO ACQUE DI PIATTAFORMA TAV. 1

IDENTIFICAZIONE ELABORATO

CODICE PROGETTO: F00107B

WBS								
FASE PROGETTUALE	LOTTO	ZONA	OPERA	TRATTO D'OPERA	AMBITO	TIPO ELABORATO	PROGRESSIVO	REVISIONE
A	1	D01	TW006	0	IP	P1	001	m

Scala: 1:1000

DATA	DESCRIZIONE	REV
Gennaio 2018	Emissione	E

CONCEDENTE

CONCESSIONI AUTOSTRADALI LOMBARDE

CONCESSIONARIO

Autostrada Pedemontana Lombarda
Direttore Tecnico: Ing. Giuseppe Sambo
Referente Tecnico: Ing. Daniel Pacinelli

APPROVATO

Autostrada Pedemontana Lombarda
Il Direttore dei Lavori: Ing. Francesco Domanico

IMPRESA

RAGGRUPPAMENTO TEMPORANEO IMPRESE:

Mandataria	Mandante	Mandante	Mandante cooptata
STRABAG A.G.	GLF Grandi Lavori Fincosit S.p.A.	ICM S.p.A.	STRABAG S.p.A.

PROGETTISTA - PROGETTO ESECUTIVO DI DETTAGLIO

RAGGRUPPAMENTO TEMPORANEO PROGETTISTI:

Mandataria	Mandante	Mandante	Mandante
3TI PROGETTI ITALIA INGEGNERIA INTEGRATA S.p.A.	GP Ingegneria srl GESTIONE PROGETTI DI INGEGNERIA	Consorzio Cooperative Costruzioni	Arch. Salvatore Vermiglio

RESPONSABILE DI PROGETTO ED INCARICATO DELL'INTEGRAZIONE FRA LE VARIE PRESTAZIONI:
Ing. Alberto Cecchini

Dott. Ing. ALBERTO CECCHINI Ordine degli Ingegneri Roma 15158

ELABORAZIONE PROGETTUALE

PROGETTISTA:
3TI PROGETTI ITALIA S.p.A

3TI ITALIA S.p.A.
DIRETTORE TECNICO
Ing. Stefano Luca Possati
Ordine degli Ingegneri
Provincia di Roma n. 20809

Redatto: Russo | Verificato: Baglivo | Approvato: Possati