PROVINCIA : Provincia di Como
COMUNE : Cermenate

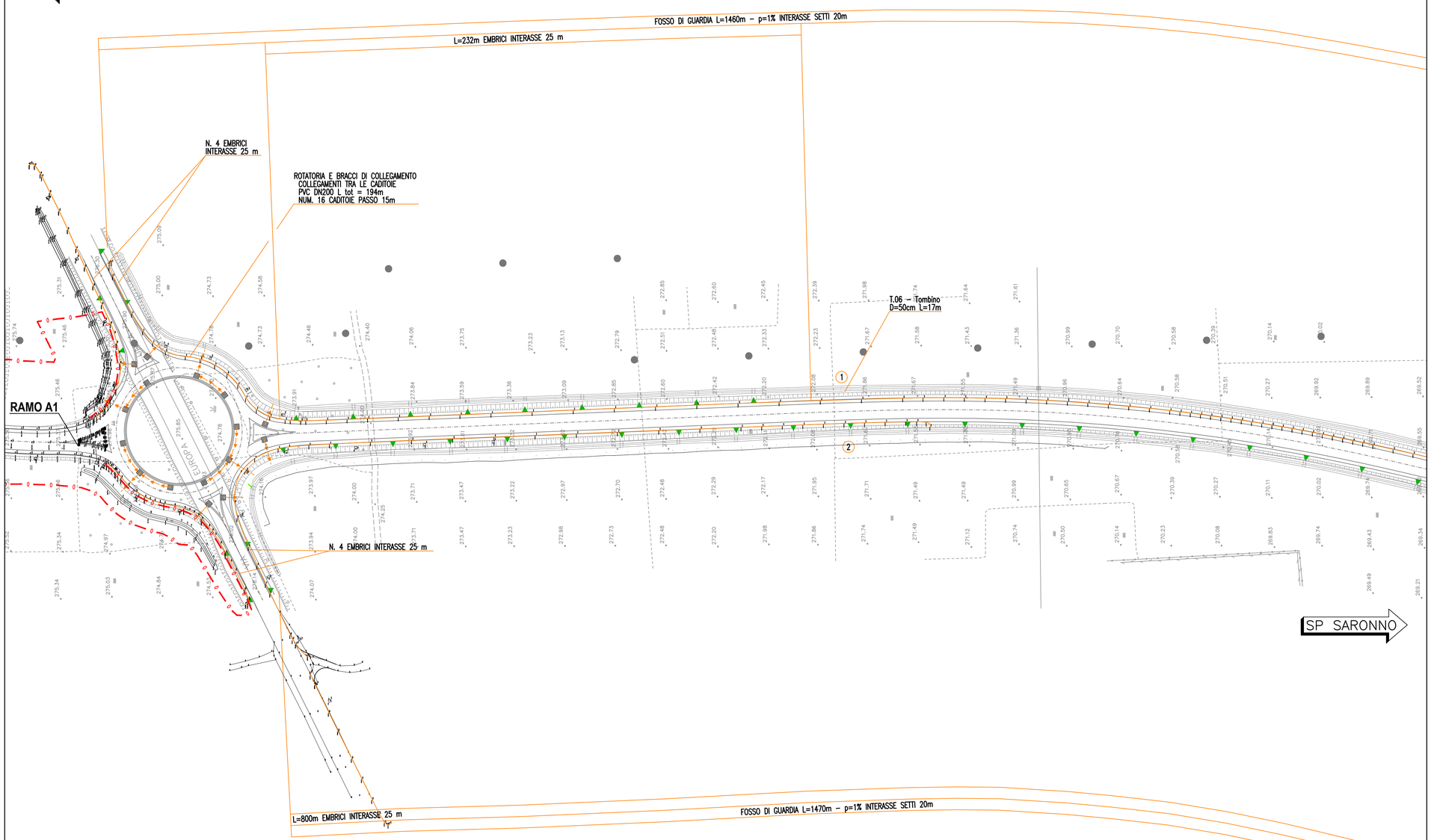

PROVINCIA : Provincia di Como
COMUNE : Bregnano

NB: L'ELABORATO E' VALIDO AD ESCLUSIONE DEL RAMO A1 ATTUALMENTE NON ATTIVO.

QUADRO DI UNIONE TRATTA TRCO-11

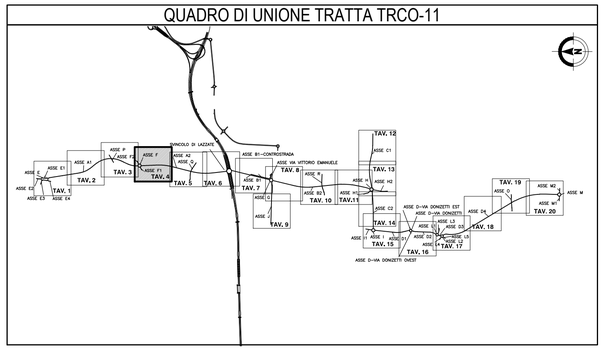

LEGENDA

- Pozzetto in calcestruzzo
- Pozzetti sifone
- Caditoia grigliata
- Drenaggio su terre rinforzate
- Pluviale impalcati
- Embrice
- Pozzo disperdente
- Cunetta alla francese
- Canaletta prefabbricata mezzotubo in cls
- Collettore PEAD/PP DN315
- Collettore PEAD/PP DN400
- Collettore PEAD/PP DN500
- Collettore PEAD/PP DN630
- Collettore PEAD/PP DN800
- Collettore PEAD/PP DN1000
- Collettore PEAD/PP DN1200
- Collettore PEAD SPIRALATO DN1360 S (diametro interno 1200mm)
- Collettore PEAD SPIRALATO DN1625 S (diametro interno 1400mm)
- Collettore PEAD SPIRALATO DN1730 S (diametro interno 1500mm)
- Collettore ACCIAIO INOX DN300
- Collettore ACCIAIO INOX DN400
- Collettore ACCIAIO INOX DN500
- Collettore ACCIAIO INOX DN600
- Collettore ACCIAIO INOX DN700
- Collettore CLS DN300
- Collettore CLS DN400
- Collettore CLS DN500
- Collettore CLS DN600
- Collettore CLS DN800
- Collettore PVC DN200
- Collettore PVC DN160
- Canaletta in PP (galleria/sottopasso) o PEAD (rilevato)
- Canaletta asolata DN300 in CLS con sistema tagliafiamma
- Fosso / trincea drenante
- (1) (2) Estremità tombini idraulici

COnn N 01
- Codice pozzetto
- Progressiva pozzetto
- Condotta Tratta Nord – Sud
- ID Viabilità connessa

Q.S. 260.20
- Quota di Scorrimento [m s.m.m.]

MATRICE DI REVISIONE

REV	DATA	DESCRIZIONE MODIFICA

N.B.: LA TAVOLA SOSTITUISCE QUELLA RELATIVA AL CODICE E DEL PROGETTO ESECUTIVO

CONCESSIONI AUTOSTRADALI LOMBARDE
Autostrada Pedemontana Lombarda

COLLEGAMENTO AUTOSTRADALE
DALMINE - COMO - VARESE - VALICO DEL GAGGIOLO E OPERE AD ESSO CONNESSE

CODICE C.U.P. F11B06000270007

TRATTE B1, B2, C, D, TRVA13+14, GREENWAY

AS BUILT

TRATTA B1

IDROLOGIA E IDRAULICA
SMALTIMENTO ACQUE DI PIATTAFORMA
OPERA CONNESSA TRCO11
PLANIMETRIA DRENAGGIO ACQUE DI PIATTAFORMA TAV.4

IDENTIFICAZIONE ELABORATO

CODICE PROGETTO: F00107B

WBS								
FASE PROGETTUALE	LOTTO	ZONA	OPERA	TRATTO D'OPERA	AMBITO	TIPO ELABORATO	PROGRESSIVO	REVISIONE
A	1	H02	TW000	0	IP	P1	004	E_01

Scala: 1:1000

DATA	DESCRIZIONE	REV
Luglio 2017	Emissione	E
Giugno 2018	Seconda Emissione	E_01

CONCEDENTE
CONCESSIONI AUTOSTRADALI LOMBARDE

CONCESSIONARIO
Autostrada Pedemontana Lombarda
Direttore Tecnico: Ing. Giuseppe Sambo
Referente Tecnico: Ing. Daniel Pacinelli

APPROVATO
Autostrada Pedemontana Lombarda
Il Direttore dei Lavori: Ing. Francesco Domanico

IMPRESA

RAGGRUPPAMENTO TEMPORANEO IMPRESE:

Mandataria	Mandante	Mandante	Mandante cooptata
STRABAG A.G.	GLF Grandi Lavori Fincosit S.p.A.	ICM S.p.A.	STRABAG S.p.A.

PROGETTISTA - PROGETTO ESECUTIVO DI DETTAGLIO

RAGGRUPPAMENTO TEMPORANEO PROGETTISTI:

Mandataria	Mandante	Mandante	Mandante
3TI PROGETTI ITALIA INGEGNERIA INTEGRATA S.p.A.	GP Ingegneria srl GESTIONE PROGETTI DI INGEGNERIA	CONSORZIO STABILE ARCHITECT	Arch. Salvatore Vermiglio

RESPONSABILE DI PROGETTO ED INCARICATO DELL'INTEGRAZIONE FRA LE VARIE PRESTAZIONI:
Ing. Alberto Cecchini

ORDINE DEGLI INGEGNERI DELLA PROVINCIA DI ROMA 15158 Ing. ALBERTO CECCHINI

ELABORAZIONE PROGETTUALE

PROGETTISTA:
3TI PROGETTI ITALIA S.p.A

3TI ITALIA S.p.A.
DIRETTORE TECNICO
Ing. Stefano Luca Possati
Ordine degli Ingegneri
Provincia di Roma n. 20809

Redatto: Donatiello | Verificato: Sorge | Approvato: Possati