

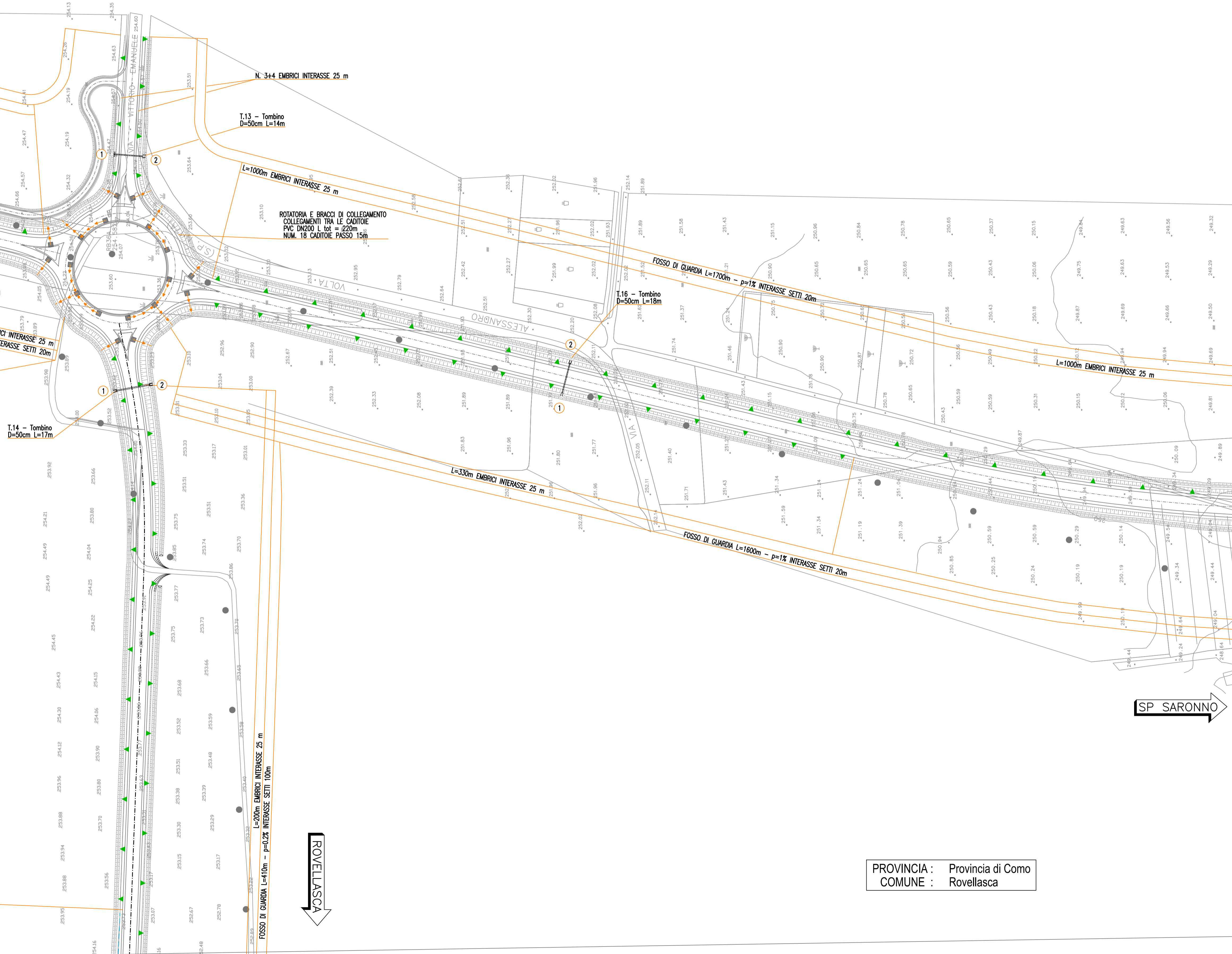

PROVINCIA : Provincia di Monza e della Brianza
 COMUNE : Lazzate

← COMO



PROVINCIA : Provincia di Como
 COMUNE : Rovellasca

↑ ROVELLASCA

→ SP SARONNO

QUADRO DI UNIONE TRATTA TRCO-11

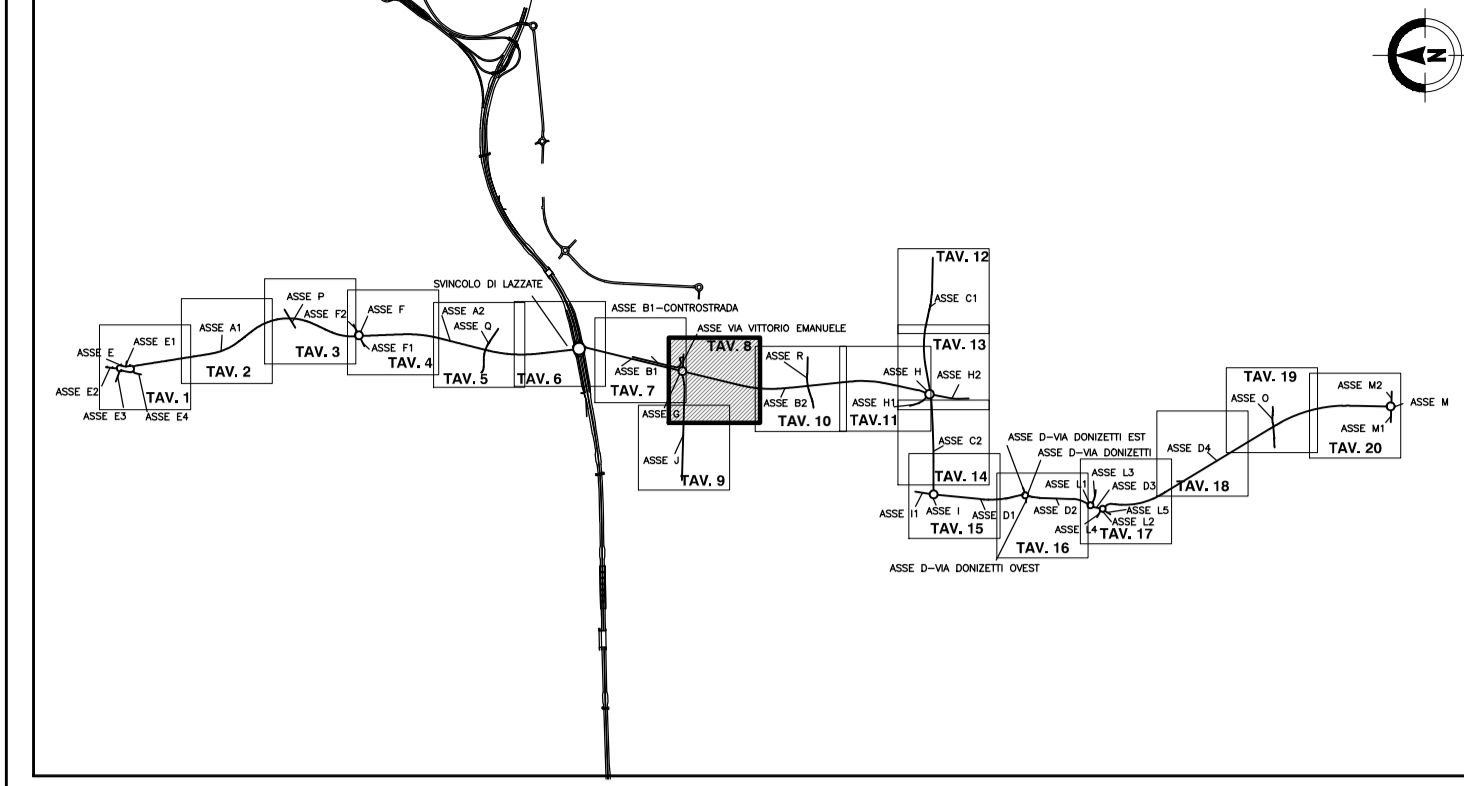

LEGENDA

- Pozzetto in calcestruzzo
 - Pozzetto sifone
 - Cassetta grigliata
 - ▲ Drenaggio su terre rinforzate
 - Pluviale impalcato
 - ▼ Embrice
 - Pozzo disperdente
 - Cunetto alla francese
 - Canaletta prefabbricata mezzolubo in cls
 - Collettore PEAD/PP DN315
 - Collettore PEAD/PP DN400
 - Collettore PEAD/PP DN500
 - Collettore PEAD/PP DN630
 - Collettore PEAD/PP DN800
 - Collettore PEAD/PP DN1200
 - Collettore PEAD SPIRALATO DN1360 S (diametro interno 1200mm)
 - Collettore PEAD SPIRALATO DN1625 S (diametro interno 1400mm)
 - Collettore PEAD SPIRALATO DN1730 S (diametro interno 1500mm)
 - Collettore ACCIAIO INOX DN300
 - Collettore ACCIAIO INOX DN400
 - Collettore ACCIAIO INOX DN500
 - Collettore ACCIAIO INOX DN600
 - Collettore ACCIAIO INOX DN700
 - Collettore ACCIAIO INOX DN800
 - Collettore CLS DN300
 - Collettore CLS DN400
 - Collettore CLS DN500
 - Collettore CLS DN600
 - Collettore CLS DN800
 - Collettore PVC DN200
 - Collettore PVC DN160
 - Canaletta in PP (galleria/sottopasso) a PEAD (rilevato)
 - Canaletta assoluta DN300 in CLS con sistema tagliamanto
 - Fosso / trincea drenante
 - ① ② Estremità tombini idraulici
- C- Codice pozzetto
 C-Progressiva pozzetto
 L-Condotta Tratto Nord - Sud
 L- Viabilità connessa
 G.S. 260,20
 Quota di Scorrimento [m s.m.m.]

MATRICE DI REVISIONE

| REV | DATA | DESCRIZIONE MODIFICA |
|-----|------|----------------------|
| | | |
| | | |
| | | |
| | | |

N.B.: LA TAVOLA SOSTITUISCE QUELLA RELATIVA AL CODICE E DEL PROGETTO ESECUTIVO

COLLEGAMENTO AUTOSTRADALE DALMINE - COMO - VARESE - VALICO DEL GAGGIOLO E OPERE AD ESSO CONNESSE
 CODICE C.U.P. F11806000270007
TRATTE B1, B2, C, D, TRVA13+14, GREENWAY
AS BUILT
TRATTA B1
 IDROLOGIA E IDRAULICA
 SMALTIMENTO ACQUE DI PIATTAFORMA OPERA CONNESSA TRCO11
 PLANIMETRIA DRENAGGIO ACQUE DI PIATTAFORMA TAV.8

| <p>IDENTIFICAZIONE ELABORATO CODICE PROGETTO: F001078 WBS</p> <table border="1" style="width: 100%; text-align: center;"> <tr> <th>FASE PROGETTUALE</th> <th>LOTTO</th> <th>ZONA</th> <th>OPERA</th> <th>TRATTO D'OPERA</th> <th>TIPO</th> <th>AMBITO</th> <th>PROGRESSIVO</th> <th>REVISIONE</th> </tr> <tr> <td>A</td> <td>1</td> <td>H02</td> <td>TW000</td> <td>0</td> <td>P1</td> <td>008</td> <td>008</td> <td>01</td> </tr> </table> <p>Scala: 1:1000</p> <table border="1" style="width: 100%; text-align: center;"> <thead> <tr> <th>DATA</th> <th>DESCRIZIONE</th> <th>REV</th> </tr> </thead> <tbody> <tr> <td>Luglio 2017</td> <td>Emissione</td> <td>E</td> </tr> </tbody> </table> <p>CONCEDENTE CONCESSIONARI AUTOSTRADALI LOMBARDE</p> <p>CONCESSIONARIO Autostrada Padana Direttore Tecnico: Ing. Stefano Emilio Frigerio Referente Tecnico: Ing. Daniel Pacinetti</p> <p>APPROVATO Autostrada Padana Il Direttore dei Lavori: Ing. Francesco Domenico</p> | FASE PROGETTUALE | LOTTO | ZONA | OPERA | TRATTO D'OPERA | TIPO | AMBITO | PROGRESSIVO | REVISIONE | A | 1 | H02 | TW000 | 0 | P1 | 008 | 008 | 01 | DATA | DESCRIZIONE | REV | Luglio 2017 | Emissione | E | <p>IMPRESA RAGGRUPPAMENTO TEMPORANEO IMPRESE:</p> <table border="0" style="width: 100%;"> <tr> <td>Mandatario STRABAG A.G.</td> <td>Mandatario GLF Grandi Lavori Fincostr S.p.A.</td> <td>Mandatario ICM S.p.A.</td> <td>Mandatario cooptato STRABAG S.p.A.</td> </tr> </table> <p>STRABAG ICM STRABAG</p> <p>PROGETTISTA - PROGETTO ESECUTIVO DI DETTAGLIO RAGGRUPPAMENTO TEMPORANEO PROGETTISTI:</p> <table border="0" style="width: 100%;"> <tr> <td>Mandatario 3TI PROGETTI ITALIA</td> <td>Mandatario GP Progettazione - Ing. Stefano Emilio Frigerio</td> <td>Mandatario ICM</td> <td>Mandatario Arch. Salvatore Vermiglio</td> </tr> </table> <p>RESPONSABILE DI PROGETTO ED INCARICATO DELL'INTEGRAZIONE FRA LE VARIE PRESTAZIONI: Ing. Alberto Cecchini</p> <p>ELABORAZIONE PROGETTUALE PROGETTISTA: 3TI PROGETTI ITALIA S.p.A.</p> <p>3TI ITALIA S.p.A. DIRETTORE TECNICO Ing. Stefano Luca Passati Ordine degli Ingegneri Provincia di Roma n. 20809</p> <p>Redatto: Donatello Verificato: Sorge Approvato: Passati</p> | Mandatario STRABAG A.G. | Mandatario GLF Grandi Lavori Fincostr S.p.A. | Mandatario ICM S.p.A. | Mandatario cooptato STRABAG S.p.A. | Mandatario 3TI PROGETTI ITALIA | Mandatario GP Progettazione - Ing. Stefano Emilio Frigerio | Mandatario ICM | Mandatario Arch. Salvatore Vermiglio |
|---|---|--------------------------|---|----------------|----------------|--------|-------------|-------------|-----------|---|---|-----|-------|---|----|-----|-----|----|------|-------------|-----|-------------|-----------|---|---|-----------------------------------|---|--------------------------|---------------------------------------|-----------------------------------|---|-------------------|---|
| FASE PROGETTUALE | LOTTO | ZONA | OPERA | TRATTO D'OPERA | TIPO | AMBITO | PROGRESSIVO | REVISIONE | | | | | | | | | | | | | | | | | | | | | | | | | |
| A | 1 | H02 | TW000 | 0 | P1 | 008 | 008 | 01 | | | | | | | | | | | | | | | | | | | | | | | | | |
| DATA | DESCRIZIONE | REV | | | | | | | | | | | | | | | | | | | | | | | | | | | | | | | |
| Luglio 2017 | Emissione | E | | | | | | | | | | | | | | | | | | | | | | | | | | | | | | | |
| Mandatario STRABAG A.G. | Mandatario GLF Grandi Lavori Fincostr S.p.A. | Mandatario ICM S.p.A. | Mandatario cooptato STRABAG S.p.A. | | | | | | | | | | | | | | | | | | | | | | | | | | | | | | |
| Mandatario 3TI PROGETTI ITALIA | Mandatario GP Progettazione - Ing. Stefano Emilio Frigerio | Mandatario ICM | Mandatario Arch. Salvatore Vermiglio | | | | | | | | | | | | | | | | | | | | | | | | | | | | | | |