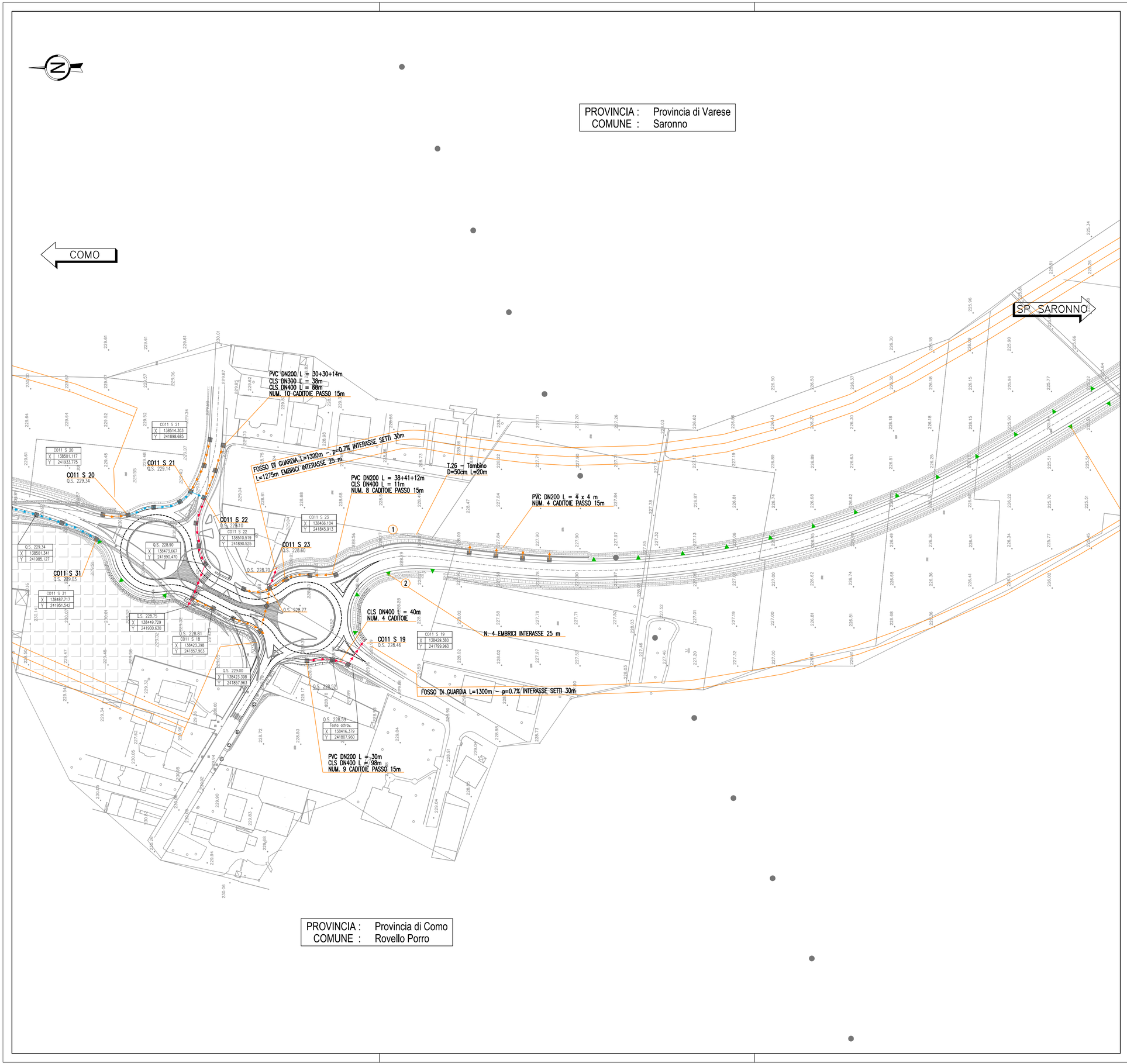


## QUADRO DI UNIONE TRATTA TRCO-11

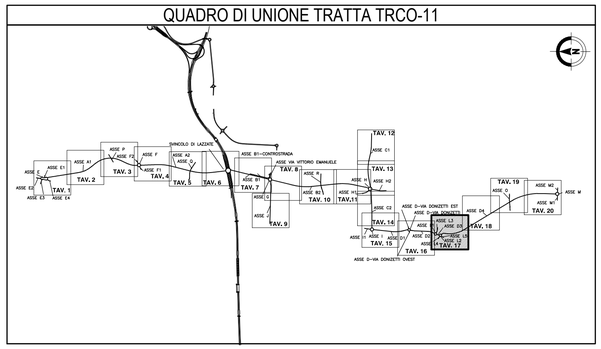


## LEGENDA

- Pozzetto in calcestruzzo
- Pozzetti sifone
- Caditoia grigliata
- Drenaggio su terre rinforzate
- Pluviale impalcati
- Embrice
- Pozzo disperdente
- Cunetta alla francese
- Canaletta prefabbricata mezzotubo in cls
- Collettore PEAD/PP DN315
- Collettore PEAD/PP DN400
- Collettore PEAD/PP DN500
- Collettore PEAD/PP DN630
- Collettore PEAD/PP DN800
- Collettore PEAD/PP DN1000
- Collettore PEAD/PP DN1200
- Collettore PEAD SPIRALATO DN1360 S (diametro interno 1200mm)
- Collettore PEAD SPIRALATO DN1625 S (diametro interno 1400mm)
- Collettore PEAD SPIRALATO DN1730 S (diametro interno 1500mm)
- Collettore ACCIAIO INOX DN300
- Collettore ACCIAIO INOX DN400
- Collettore ACCIAIO INOX DN500
- Collettore ACCIAIO INOX DN600
- Collettore ACCIAIO INOX DN700
- Collettore CLS DN300
- Collettore CLS DN400
- Collettore CLS DN500
- Collettore CLS DN600
- Collettore CLS DN800
- Collettore PVC DN200
- Collettore PVC DN160
- Canaletta in PP (galleria/sottopasso) o PEAD (rilevato)
- Canaletta asolata DN300 in CLS con sistema tagliafiamma
- Fosso / trincea drenante
- (1) (2) Estremità tombini idraulici

COnn N 01
- Codice pozzetto
- Progressiva pozzetto
- Condotta Tratto Nord – Sud
- ID Viabilità connessa

Q.S. 260.20
- Quota di Scorrimento [m s.m.m.]

## MATRICE DI REVISIONE

| REV | DATA | DESCRIZIONE MODIFICA |
|---|---|---|
| | | |
| | | |
| | | |
| | | |
| | | |
| | | |

N.B.: LA TAVOLA SOSTITUISCE QUELLA RELATIVA AL CODICE E DEL PROGETTO ESECUTIVO

CONCESSIONI AUTOSTRADALI LOMBARDE — Autostrada Pedemontana Lombarda

COLLEGAMENTO AUTOSTRADALE
DALMINE - COMO - VARESE - VALICO DEL GAGGIOLO E OPERE AD ESSO CONNESSE

CODICE C.U.P. F11B06000270007

**TRATTE B1, B2, C, D, TRVA13+14, GREENWAY**

# AS BUILT

**TRATTA B1**

IDROLOGIA E IDRAULICA
SMALTIMENTO ACQUE DI PIATTAFORMA
OPERA CONNESSA TRCO11
PLANIMETRIA DRENAGGIO ACQUE DI PIATTAFORMA TAV.17

**IDENTIFICAZIONE ELABORATO**

CODICE PROGETTO: F00107B

| WBS | | | | | | | | |
|---|---|---|---|---|---|---|---|---|
| FASE PROGETTUALE | LOTTO | ZONA | OPERA | TRATTO D'OPERA | AMBITO | TIPO ELABORATO | PROGRESSIVO | REVISIONE |
| A | 1 | H02 | TW000 | 0 | IP | P1 | 017 | E |

Scala: 1:1000

| DATA | DESCRIZIONE | REV |
|---|---|---|
| Luglio 2017 | Emissione | E |

**IMPRESA**

*RAGGRUPPAMENTO TEMPORANEO IMPRESE:*

| Mandataria | Mandante | Mandante | Mandante cooptata |
|---|---|---|---|
| STRABAG A.G. | GLF Grandi Lavori Fincosit S.p.A. | ICM S.p.A. | STRABAG S.p.A. |

**PROGETTISTA - PROGETTO ESECUTIVO DI DETTAGLIO**

*RAGGRUPPAMENTO TEMPORANEO PROGETTISTI:*

| Mandataria | Mandante | Mandante | Mandante |
|---|---|---|---|
| 3TI PROGETTI ITALIA | GPingegneria srl | eco | Arch. Salvatore Vermiglio |

*RESPONSABILE DI PROGETTO ED INCARICATO DELL'INTEGRAZIONE FRA LE VARIE PRESTAZIONI:*

Ing. Alberto Cecchini

**CONCEDENTE**

CONCESSIONI AUTOSTRADALI LOMBARDE

**CONCESSIONARIO**

Autostrada Pedemontana Lombarda
Direttore Tecnico: Ing. Stefano Emilio Frigerio
Referente Tecnico: Ing. Daniel Pacnelli

**APPROVATO**

Autostrada Pedemontana Lombarda
Il Direttore dei Lavori: Ing. Francesco Domanico

**ELABORAZIONE PROGETTUALE**

*PROGETTISTA:*

3TI PROGETTI ITALIA S.p.A

**3TI ITALIA S.p.A.**
DIRETTORE TECNICO
*Ing. Stefano Luca Possati*
Ordine degli Ingegneri
Provincia di Roma n. 20809

Redatto: Donatiello — Verificato: Sorge — Approvato: Possati