LIVELLETTE					
	DIFF. DI QUOTA DISTANZA PENDENZA	h = -2.331 L = 198.092 i = -1.18%	h = 2.148 L = 85.919 i = 2.50%	h = -3.759 L = 83.538 i = -4.50%	h = -0.190 L = 48.559 i = -0.39%

CERMENATE

LAZZATE

R	1500.000
T	27.573
Fr	0.253
Pr	0+198.092
Qt	270.169

R	1500.000
T	52.495
Fr	-0.918
Pr	0+284.011
Qt	272.317

R	1400.000
T	28.743
Fr	0.295
Pr	0+367.549
Qt	268.558

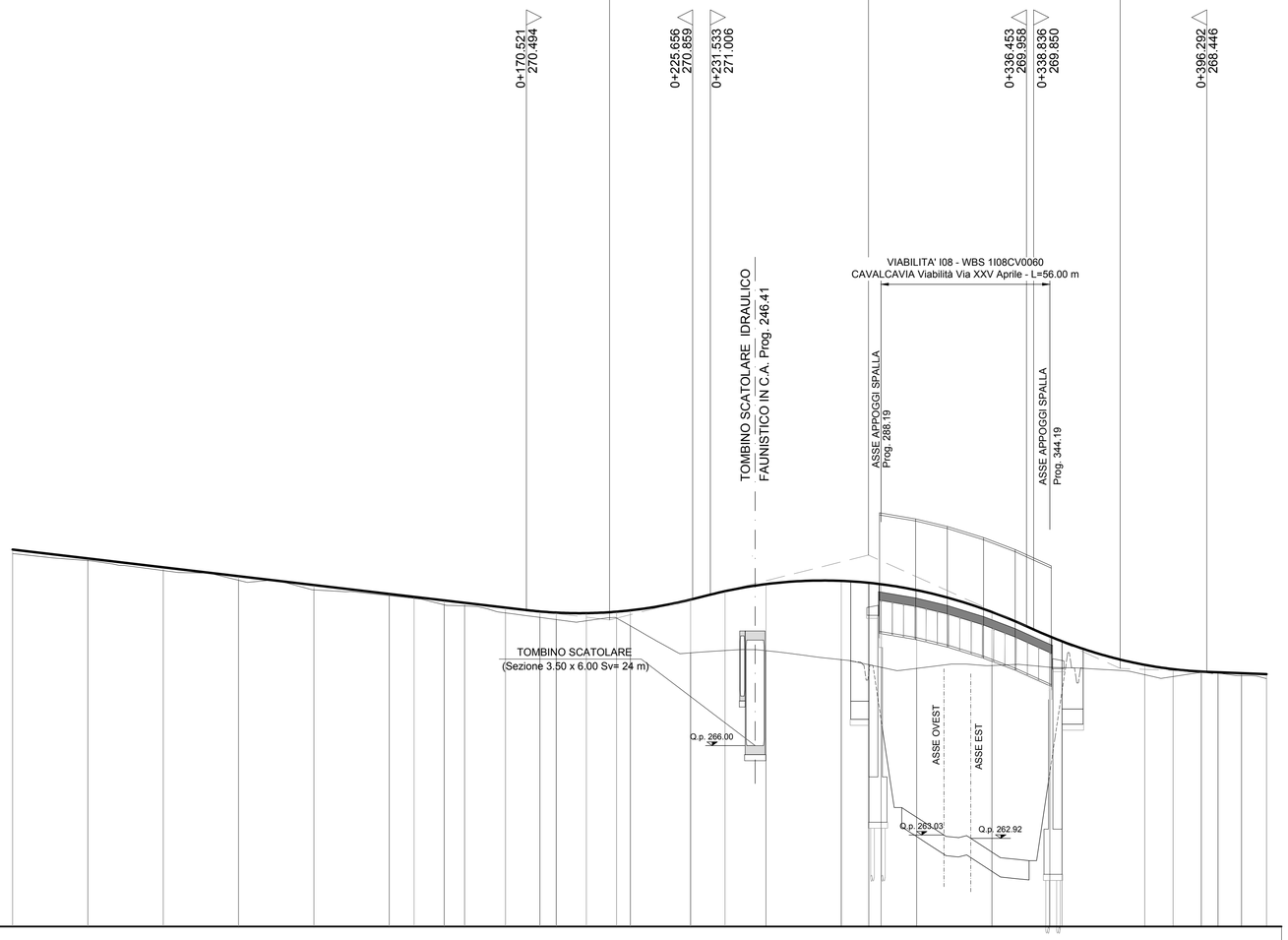

SCALA QUOTE 1:100
SCALA DISTANZE 1:1000

QT.RIF. 260.000

NUMERO SEZIONI	1	2	3	4	5	6	7	8	9	10	11	12	13	14	15	16	17	18	19	20	21	22	23	24	25	26	27	28	29	30	31
QUOTE PROGETTO	272.500	272.206	271.912	271.618	271.324	271.029	270.933	270.815	270.735	270.576	270.448	270.410	270.392	270.440	270.485	270.842	271.120	271.353	271.462	271.398	271.352	271.154	270.429	269.620	269.459	268.678	268.534	268.454	268.431	268.401	268.368
QUOTE TERRENO	272.365	272.136	271.807	271.482	271.164	270.971	270.882	270.669	270.631	270.400	270.250	270.179	270.139	270.227	269.971	269.075	269.154	269.148	268.848	268.682	268.597	268.559	268.656	268.595	268.585	268.351	268.289	268.429	268.404	268.320	268.220
DIFFERENZA DI QUOTA	0.135	0.070	0.105	0.136	0.160	0.058	0.051	0.146	0.104	0.176	0.198	0.231	0.253	0.213	0.514	1.767	1.966	2.205	2.614	2.716	2.755	2.595	1.773	1.025	0.874	0.327	0.245	0.025	0.027	0.081	0.148

ETTOMETRICHE: 0+000.000 — 0+100.000 — 0+200.000 — 0+300.000 — 0+400.000

DISTANZE PARZIALI																														
	25.00	25.00	25.00	25.00	25.00	8.23	10.00	6.76	13.57	11.43	5.42	10.00	10.00	4.58	20.00	11.44	13.56	25.00	9.14	4.05	11.81	25.00	19.19	4.05	27.45	9.40	9.40	5.52	7.82	8.29

DISTANZE PROGRESSIVE																														
	0+000.00	0+025.00	0+050.00	0+075.00	0+100.00	0+125.00	0+133.23	0+143.24	0+150.00	0+163.57	0+175.00	0+180.42	0+190.42	0+200.42	0+205.00	0+225.00	0+236.44	0+250.00	0+275.00	0+284.14	0+288.19	0+300.00	0+325.00	0+344.19	0+348.24	0+375.69	0+385.09	0+394.48	0+400.00	0+407.82	0+416.11

ANDAMENTO PLANIMETRICO

L= 133.235 — 1 — A= 30.000 Sv= 10.000 Tau= 3.536777 Dr= 0.046 — Sv= 37.188 a=26.304950 R= 90.000 — A= 30.000 Sv= 10.000 Tau= 3.536777 Dr= 0.046 — Sv= 53.683 a=37.973113 R= 90.000 — A= 30.000 Sv= 10.000 Tau= -3.536777 Dr= 0.046 — 2 — A= 29.999 Sv= 9.999 Tau= 3.536541 Dr= 0.046 — L= 152.003

ANDAMENTO CIGLI

SX — —
DX ——

7.00% — 7.00% — 7.00% — 7.00%
-2.50% — -2.50% — -7.00% — -7.00% — -7.00% — -7.00% — -2.50% — -2.50%

DIAGRAMMA VELOCITA'

60 / 50
Vp 60 km/h — Vp 54 km/h — Vp 56 km/h — Vp 54 km/h — Vp 60 km/h

Allargamenti

SX — —
DX ——

1.00 — 1.00

QUADRO DI UNIONE VIABILITA' INTERFERITE

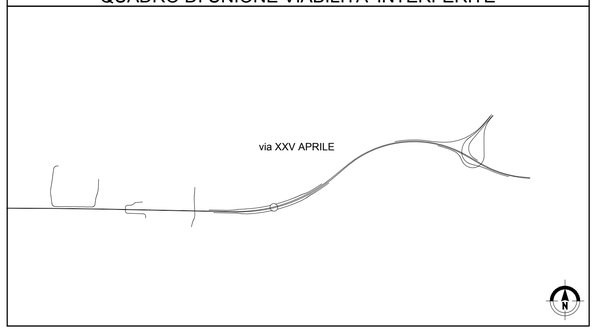

MATRICE DI REVISIONE

REV	DATA	DESCRIZIONE MODIFICA

N.B.: LA TAVOLA SOSTITUISCE QUELLA RELATIVA AL CODICE E DEL PROGETTO ESECUTIVO

CONCESSIONI AUTOSTRADALI LOMBARDE — Autostrada Pedemontana Lombarda

COLLEGAMENTO AUTOSTRADALE
DALMINE - COMO - VARESE - VALICO DEL GAGGIOLO E OPERE AD ESSO CONNESSE

CODICE C.U.P. F11B06000270007

TRATTE B1, B2, C, D, TRVA13+14, GREENWAY

AS BUILT

TRATTA B1

PROGETTO STRADALE
VIABILITA' INTERFERITA
VIABILITA' INTERFERITA VIA XXV APRILE
PROFILI LONGITUDINALI

IDENTIFICAZIONE ELABORATO

CODICE PROGETTO: F00107B

WBS								
FASE PROGETTUALE	LOTTO	ZONA	OPERA	TRATTO D'OPERA	AMBITO	TIPO ELABORATO	PROGRESSIVO	REVISIONE
A	1	I08	GE001	0	SD	FL	001	E

Scala: 1:1000/1:100

DATA	DESCRIZIONE	REV
Aprile 2016	Emissione	E

CONCEDENTE

CONCESSIONI AUTOSTRADALI LOMBARDE

CONCESSIONARIO

Autostrada Pedemontana Lombarda
Direttore Tecnico: Ing. Enrico Arini
Referente Tecnico: Ing. Sabina Lattuada

APPROVATO

Autostrada Pedemontana Lombarda
Il Direttore dei Lavori: Ing. Francesco Domanico

IMPRESA

RAGGRUPPAMENTO TEMPORANEO IMPRESE:

Mandataria	Mandante	Mandante	Mandante cooptata
STRABAG A.G.	GLF Grandi Lavori Fincosit S.p.A.	Impresa costruzioni Giuseppe Maltauro S.p.A.	STRABAG S.p.A.

STRABAG — GRANDI LAVORI FINCOSIT — MALTAURO — STRABAG

PROGETTISTA - PROGETTO ESECUTIVO DI DETTAGLIO

RAGGRUPPAMENTO TEMPORANEO PROGETTISTI:

Mandataria	Mandante	Mandante	Mandante
3TI PROGETTI ITALIA RUGGIERIA INTEGRATA S.p.A.	GP Progettazione srl GESTIONE PROGETTI DI INGEGNERIA	Studio Associato Cecchini	Arch. Salvatore Vermiglio

RESPONSABILE DI PROGETTO ED INCARICATO DELL'INTEGRAZIONE FRA LE VARIE PRESTAZIONI:
Ing. Alberto Cecchini

Dott. Ing. ALBERTO CECCHINI — Ordine degli Ingegneri della Provincia di Como n. 1518

ELABORAZIONE PROGETTUALE

PROGETTISTA:
3TI PROGETTI ITALIA S.p.A

3TI ITALIA S.p.A.
DIRETTORE TECNICO
Ing. Stefano Luca Possati
Ordine degli Ingegneri
Provincia di Roma n. 20809

Redatto: Schiavi — Verificato: Lopes — Approvato: Possati