DIAFRAMMA INTERMEDIO TIPICO SCALA 1:20

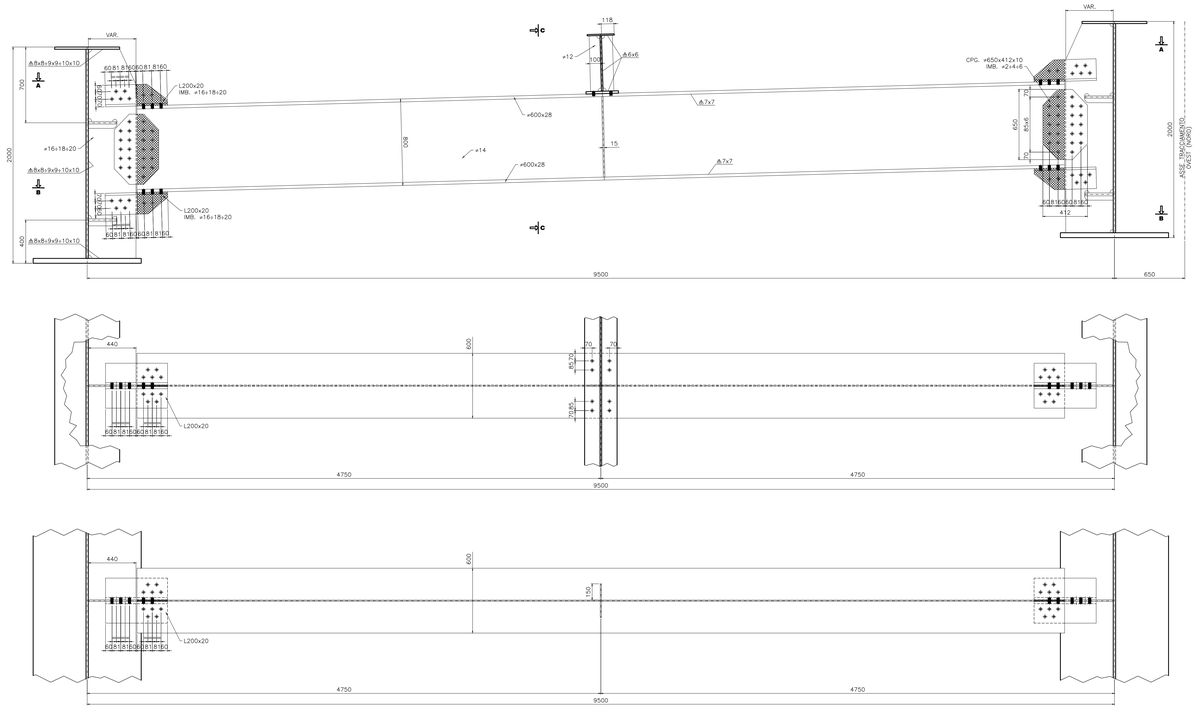

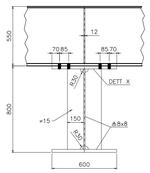

SEZIONE C–C

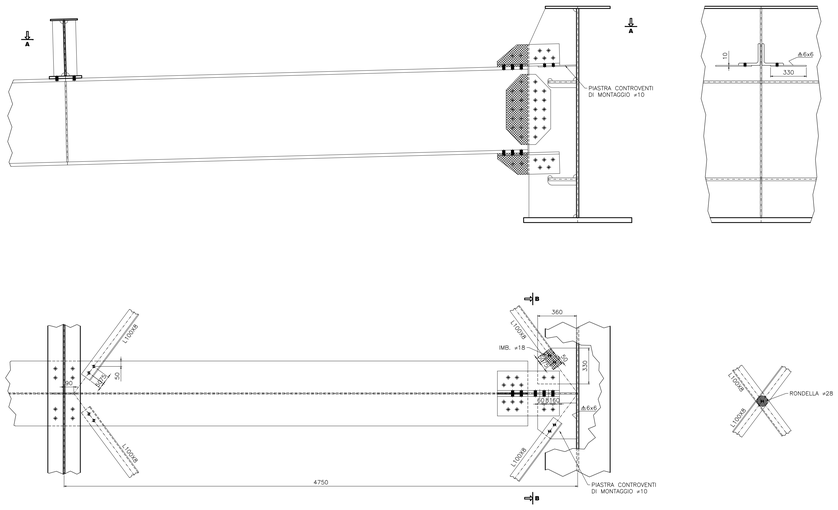

DIAFRAMMA INTERMEDIO TIPICO SCALA 1:20

TRAVE INTERNA

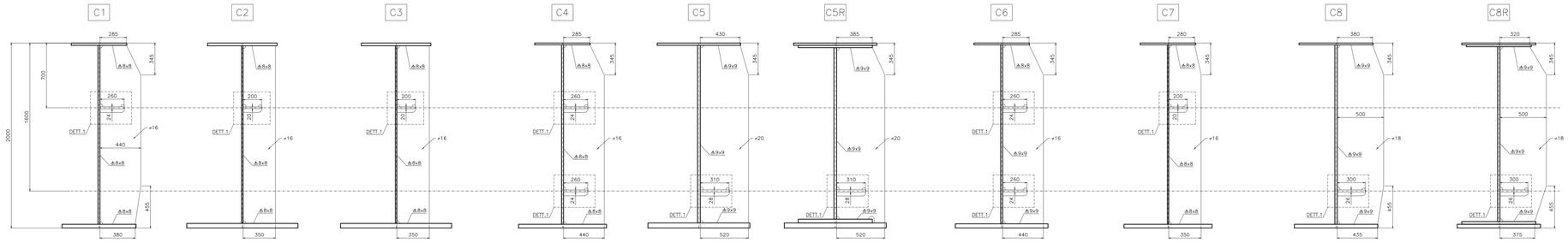

TRAVE ESTERNA

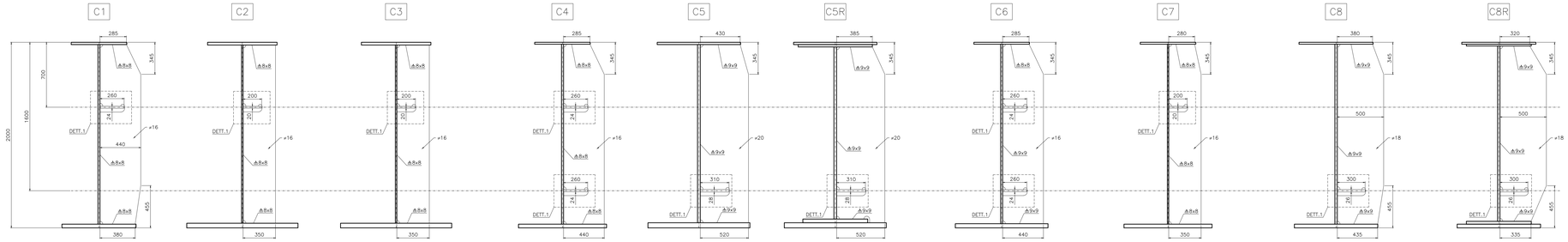

MATRICE DI REVISIONE

REV	DATA	DESCRIZIONE MODIFICA
	-	-
	-	-
	-	-
	-	-
	-	-
	-	-

N.B.: LA TAVOLA SOSTITUISCE QUELLA RELATIVA AL CODICE | E | | | | | | | | DEL PROGETTO ESECUTIVO

CONCESSIONE AUTOSTRADALE LOMBARDA

Autostrada Pedemontana Lombarda

COLLEGAMENTO AUTOSTRADALE
DALMINE - COMO - VARESE - VALICO DEL GAGGIOLO E OPERE AD ESSO CONNESSE

CODICE C.U.P. F11B06002270007

TRATTE B1, B2, C, D, TRVA13+14, GREENWAY

AS BUILT

TRATTA B1

OPERE D'ARTE MAGGIORI
PONTI E VIADOTTI
PONTE SUL TORRENTE LURA
DIAFRAMMI INTERMEDI

IDENTIFICAZIONE ELABORATO

CODICE PROGETTO: F001017B

FASE PROGETTUALE	LOTTO	ZONA	OPERA	TRATTO DOPERA	AMBITO	TIPO ELABORATO	PROGRESSIVO	REVISIONE
A	1	A02	V002	0	CB	CA	018	E

Scala: VARIE

DATA	DESCRIZIONE	REV
Gennaio 2016	Emissione	E

CONCEDENTE

CONCESSIONE AUTOSTRADALE LOMBARDA

CONCESSIONARIO

Autostrada Pedemontana Lombarda

Direttore Tecnico:
Ing. Bruno Arici
Responsabile Tecnico:
Arch. Gilberto Cerello

APPROVATO

Autostrada Pedemontana Lombarda

Il Direttore dei Lavori:
Ing. Francesco Domenico

IMPRESA

RAGGRUPPAMENTO TEMPORANEO IMPRESE:

Mandataria	Mandante	Mandante	Mandante coopta
STRABAG A.G.	GLF Grand Lavori Fincosit S.p.A.	Impresa costruzioni Giuseppe Maltauro S.p.A.	STRABAG S.p.A.

PROGETTISTA - PROGETTO ESECUTIVO DI DETTAGLIO

RAGGRUPPAMENTO TEMPORANEO PROGETTISTI:

Mandataria	Mandante	Mandante	Mandante
3TI PROGETTI ITALIA	GP INGEGNERIA	STUDIO ASSOCIATO	Arch. Salvatore Vermiglio

RESPONSABILE DI PROGETTO ED INCARICATO DELL'INTEGRAZIONE FRA LE VARIE PRESTAZIONI:
Ing. Alberto Cocchini

ELABORAZIONE PROGETTUALE

PROGETTISTA:
3TI PROGETTI ITALIA S.p.A

3TI ITALIA S.p.A.
DIRETTORE TECNICO
Ing. Stefano Luca Pessati
Ordine degli Ingegneri
Provincia di Roma n. 20809

Redatto: Di Sanzo | Verificato: Di Iullo | Approvato: Possati