SEZIONE TIPO DOPPIA CANNA
Scala 1:100

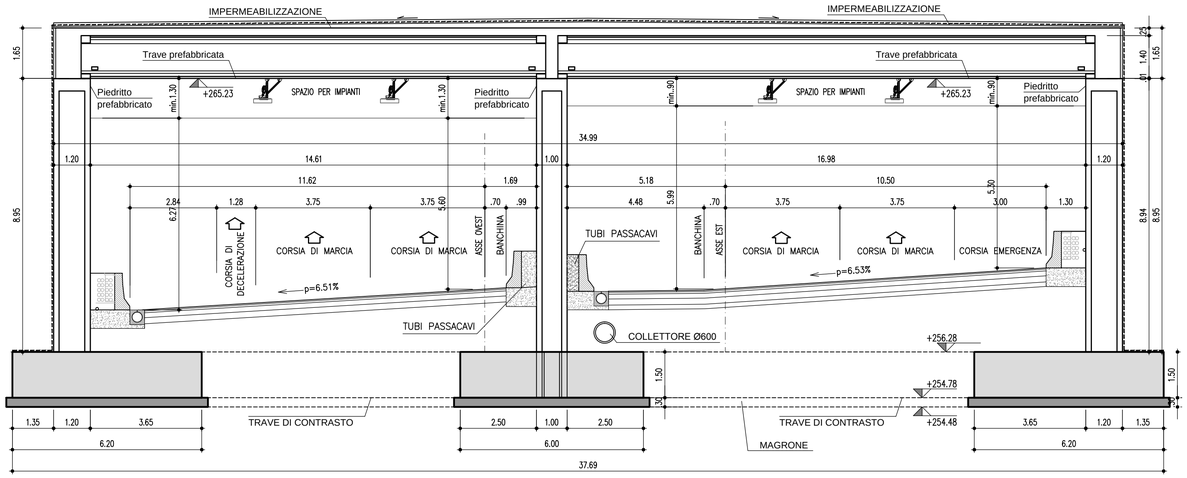

SEZIONE TIPO SINGOLA CANNA
Scala 1:100

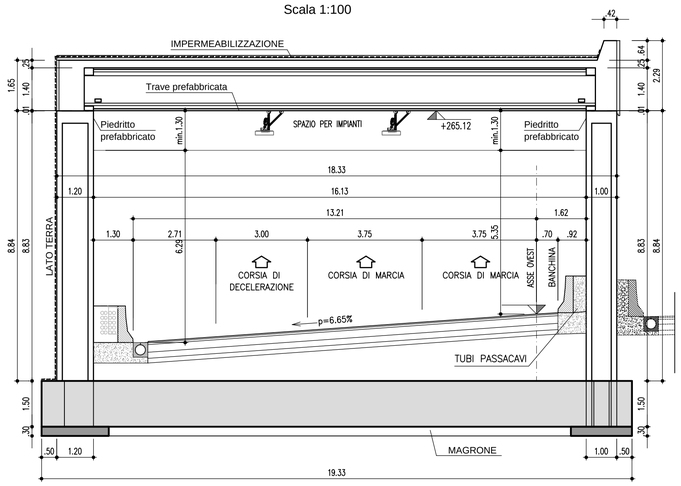

PARTICOLARE SOLETTA SUPERIORE

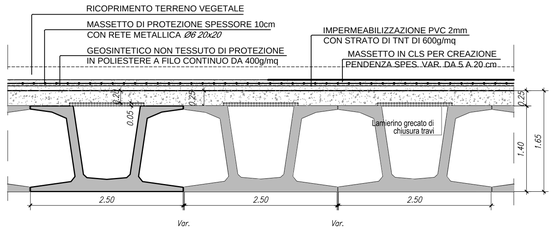

PARTICOLARE IMPERMEABILIZZAZIONE

TRATTO CONTROTERRA
SINGOLA E DOPPIA CANNA

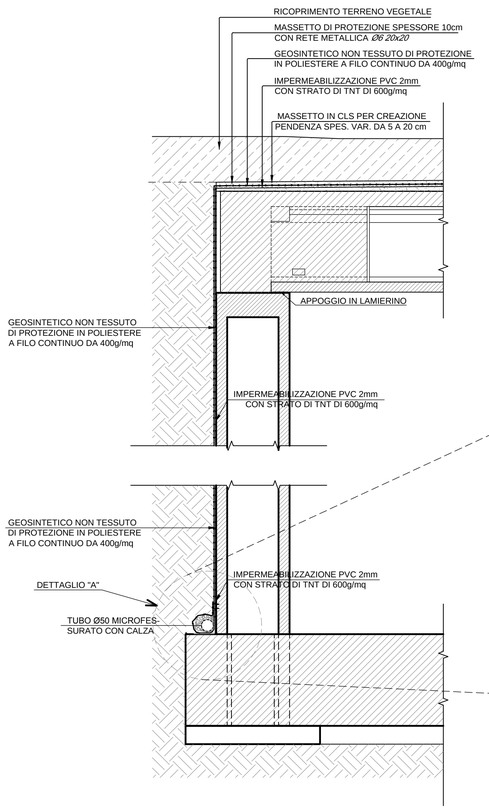

PARTICOLARE SIGLLATURA
MANTO IMPERMEABILE SU CORDOLO FONDAZIONE

DETTAGLIO "A"
SCALA 1:5

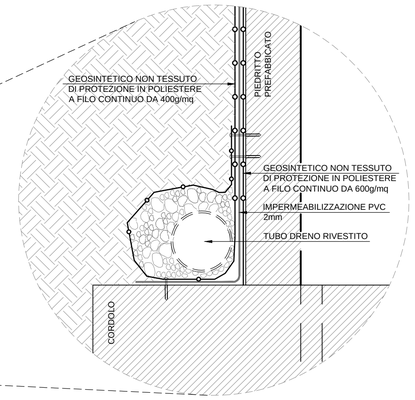

SIGLLATURA GIUNTI TRA PIEDRITTI

Vista in pianta piedritti base 120 cm

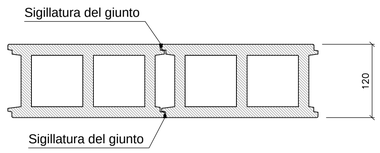

Vista in pianta piedritti base 100 cm

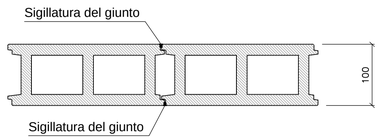

PARTICOLARE SIGLLATURA GIUNTI

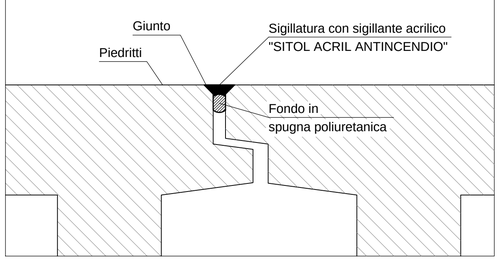

NOTA:

PER I PARTICOLARI COSTRUTTIVI DEL PACCHETTO STRADALE, POZZETTI DI RACCOLTA E TABELLA MATERIALI SI RIMANDA AGLI ELABORATI SPECIFICI.

MATRICE DI REVISIONE

REV	DATA	DESCRIZIONE MODIFICA

N.B.: LA TAVOLA SOSTITUISCE QUELLA RELATIVA AL CODICE | E | | | | | | | | DEL PROGETTO ESECUTIVO

CONCESSIONI AUTOSTRADALI LOMBARDE — Autostrada Pedemontana Lombarda

COLLEGAMENTO AUTOSTRADALE
DALMINE - COMO - VARESE - VALICO DEL GAGGIOLO E OPERE AD ESSO CONNESSE

CODICE C.U.P. F11B06000270007

TRATTE B1, B2, C, D, TRVA13+14, GREENWAY

AS BUILT

TRATTA B1

OPERE D'ARTE MAGGIORI
GALLERIE ARTIFICIALI
GALLERIA COPRENO EST ED OVEST
SEZIONE TIPO E PARTICOLARI COSTRUTTIVI

IDENTIFICAZIONE ELABORATO

CODICE PROGETTO: F00107B

WBS							
FASE PROGETTUALE	LOTTO	ZONA	OPERA	TRATTO D'OPERA	AMBITO	TIPO ELABORATO	PROGRESSIVO	REVISIONE
A	2	A04	GA201	0	OM	PC	001	E_01

Scala: Varie

DATA	DESCRIZIONE	REV
Dicembre 2015	Emissione	E
Febbraio 2018	Revisione	E01

CONCEDENTE

CONCESSIONI AUTOSTRADALI LOMBARDE

CONCESSIONARIO

Autostrada Pedemontana Lombarda — Direttore Tecnico: Ing. Enrico Arini; Referente Tecnico: Arch. Giovanni Cannito

APPROVATO

Autostrada Pedemontana Lombarda — Il Direttore dei Lavori: Ing. Francesco Domanico

IMPRESA

RAGGRUPPAMENTO TEMPORANEO IMPRESE:

Mandataria	Mandante	Mandante	Mandante cooptata
STRABAG A.G.	GLF Grandi Lavori Fincosit S.p.A.	Impresa costruzioni Giuseppe Maltauro S.p.A.	STRABAG S.p.A.

STRABAG — GRANDI LAVORI FINCOSIT — MALTAURO — STRABAG

PROGETTISTA - PROGETTO ESECUTIVO DI DETTAGLIO

RAGGRUPPAMENTO TEMPORANEO PROGETTISTI:

Mandataria	Mandante	Mandante	Mandante
STI PROGETTI ITALIA INGEGNERIA INTEGRATA S.p.A.	GP Ingegneria GESTIONE PROGETTI DI INGEGNERIA	CONSULENTI ASSOCIATI	Arch. Salvatore Vermiglio

RESPONSABILE DI PROGETTO ED INCARICATO DELL'INTEGRAZIONE FRA LE VARIE PRESTAZIONI:
Ing. Alberto Cecchini

Dott. Ing. ALBERTO CECCHINI — Ordine degli Ingegneri della Provincia di Varese n° 1518

ELABORAZIONE PROGETTUALE

PROGETTISTA:
PAVER S.p.A.
DIRETTORE TECNICO
Ing. Cesare Pierluigi Montenet

PAVER Società di Ingegneria per Azioni — Dott. Ing. Cesare Pierluigi Montenet n° 1647

INGEGNERI DELLA PROVINCIA DI VARESE — Sezione A — DOTTORE INGEGNERE ALESSANDRO PLACUCCI — SETTORE CIVILE E AMBIENTALE, SETTORE INDUSTRIALE, SETTORE DELL'INFORMAZIONE — N° 1743/97

Redatto: Stecconi — Verificato: Montenet — Approvato: Placucci