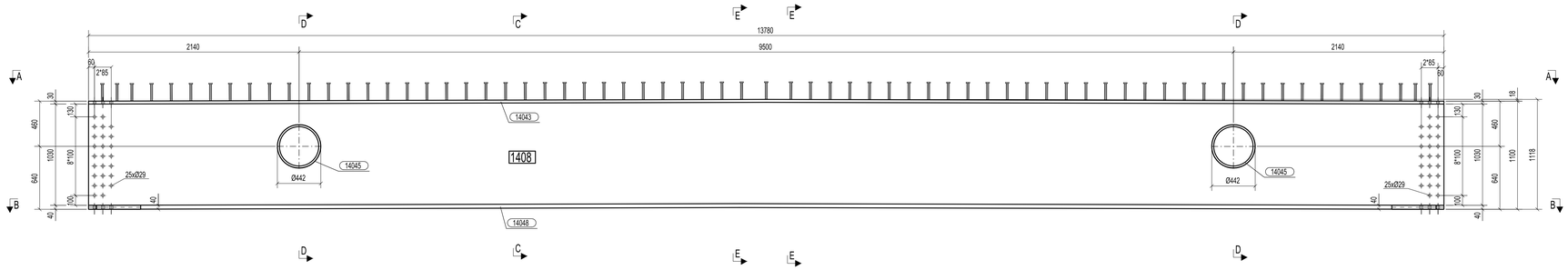

VISTA FRONTALE
1:20

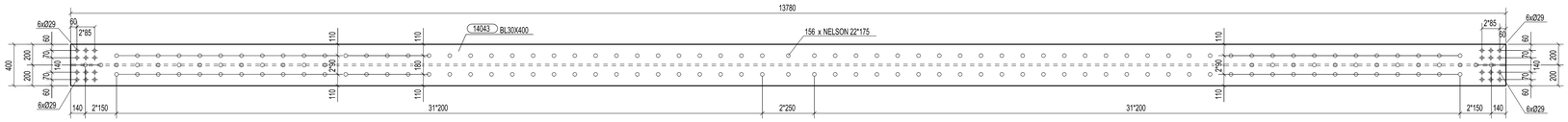

SEZIONE A - A
1:20

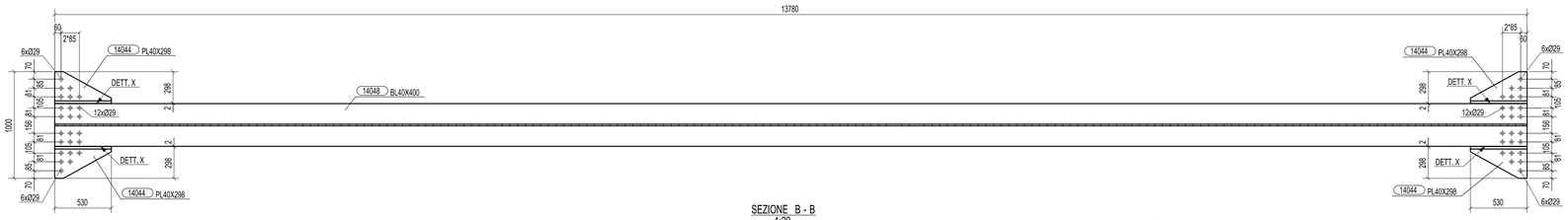

SEZIONE B - B
1:20

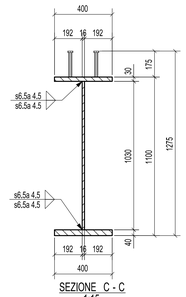

SEZIONE C - C
1:15

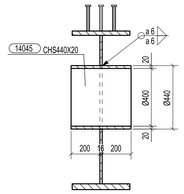

SEZIONE D - D
1:15

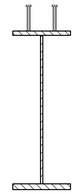

SEZIONE E - E
1:15

DETTAGLIO SALDATURA
AD ARCO SOMMERSO

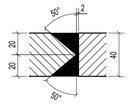

DETTAGLIO X - CJP
1:2

N° 2, Marcati 1408

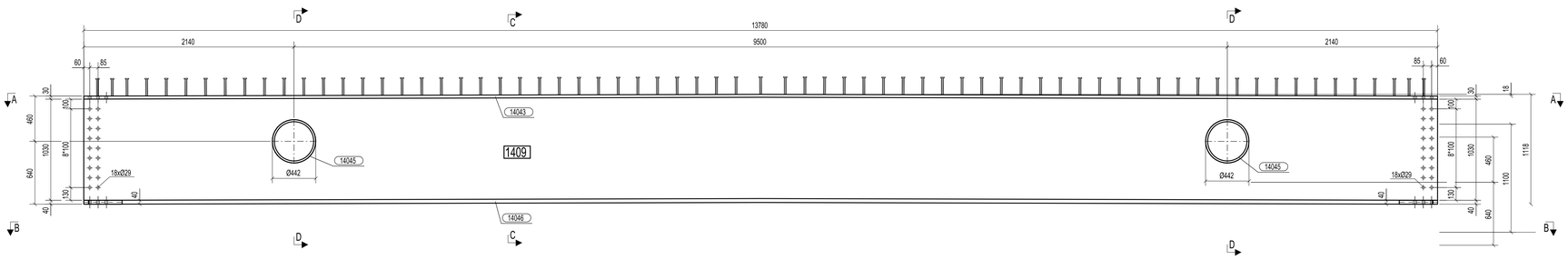

VISTA FRONTALE
1:20

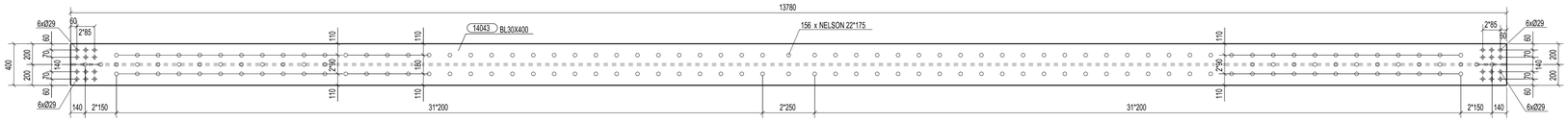

SEZIONE A - A
1:20

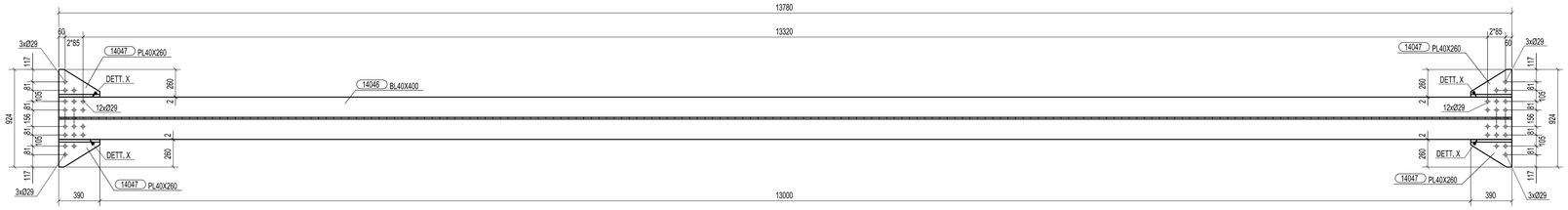

SEZIONE B - B
1:20

N° 14, Marcati 1409

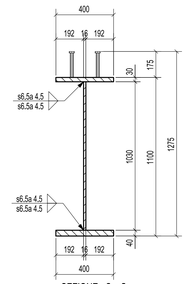

SEZIONE C - C
1:15

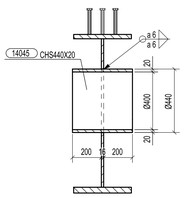

SEZIONE D - D
1:15

DETTAGLIO SALDATURA
AD ARCO SOMMERSO

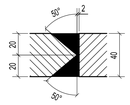

DETTAGLIO X - CJP
1:2

MARCA 1408 N.2; MARCA 1409 N.14

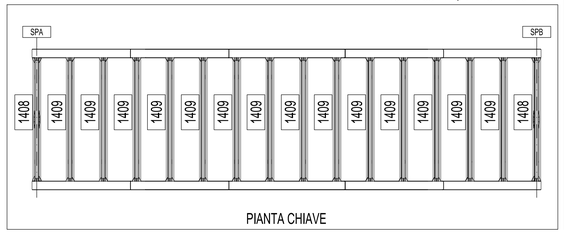

PIANTA CHIAVE

Rev.	Data	Descrizione	Disegnato da	Controllato da
A	06.10.2014	REVISIONATO DOVE INDICATO	M.T.A.	Ing.Picco
0	01.08.2014	PRIMA EMISSIONE	M.T.A.	Ing.Picco

N° di commessa: 2014011 — Tipo di doc.: DC — N° di documento: D1408 — Rev.: A

CIMOLAI
Via Lingarenca, 38 - 33170 Pordenone - Italy
Tel. +39 0434 5583 - Fax +39 0434 361401
www.cimolai.com- mail info@cimolai.com

Cliente: STRABAG S.p.A.

Scala: 1:20

Oggetto:
PEDEMONTANA LOMBARDA - TRATTA B1
CAVALCAVIA VIABILITA' SECONDARIA - VIA PIAVE
TS141
MARCHE 1408, 1409

MATRICE DI REVISIONE

REV	DATA	DESCRIZIONE MODIFICA

N.B.: LA TAVOLA SOSTITUISCE QUELLA RELATIVA AL CODICE E DEL PROGETTO ESECUTIVO

CONCESSIONI AUTOSTRADALI LOMBARDE — Autostrada Pedemontana Lombarda

COLLEGAMENTO AUTOSTRADALE
DALMINE - COMO - VARESE - VALICO DEL GAGGIOLO E OPERE AD ESSO CONNESSE
CODICE C.U.P. F19B06027000
TRATTE B1, B2, C, D, TRVA13+14, GREENWAY
AS BUILT
TRATTA B1
OPERE D'ARTE MINORI
CAVALCAVIA
CAVALCAVIA VIABILITA' SECONDARIA - VIA PIAVE
TRASVERSI TS141 MARCA 1408, 1409

IDENTIFICAZIONE ELABORATO
CODICE PROGETTO: F001078
WBS: FASE PROGETTUALE A; LOTTO 1; ZONA 08; OPERA CV004; TRATTO DOPERA 0; AMBITO CN; TIPO ELABORATO CA; PROGRESSIVO 008; REVISIONE E
Scala: -

DATA	DESCRIZIONE	REV
Settembre 2013	Emissione	E

CONCEDENTE: CONCESSIONI AUTOSTRADALI LOMBARDE
CONCESSIONARIO: Autostrada Pedemontana Lombarda — Direttore Tecnico: Ing. Enrico Airoldi; Referente Tecnico: Arch. Giovanni Carrello
APPROVATO: Autostrada Pedemontana Lombarda — Il Direttore dei Lavori: Ing. Francesco Domenico

IMPRESA
RAGGRUPPAMENTO TEMPORANEO IMPRESE:
Mandataria: STRABAG A.G. — Mandante: GLF Grandi Lavori Fincosit S.p.A. — Mandante: Impresa costruzioni Giuseppe Maltauro S.p.A. — Mandante cooptata: STRABAG S.p.A.
STRABAG — GRANDI LAVORI FINCOSIT — MALTAURO — STRABAG

PROGETTISTA - PROGETTO ESECUTIVO DI DETTAGLIO
RAGGRUPPAMENTO TEMPORANEO PROGETTISTI:
Mandataria: 3TI PROGETTI ITALIA — Mandante: GPI — Mandante: ATI — Mandante: Arch. Salvatore Verniglio
RESPONSABILE DI PROGETTO ED INCARICATO DELL'INTEGRAZIONE FRA LE VARIE PRESTAZIONI:
Ing. Alberto Cecchini
ELABORAZIONE PROGETTUALE
PROGETTISTA:
3TI PROGETTI ITALIA S.p.A
CONSULENTE SPECIALISTICO:
CIMOLAI

3TI ITALIA S.p.A.
DIRETTORE TECNICO
Ing. Stefano Luca Passati
Ordine degli Ingegneri
Provincia di Roma n. 20809

Redatto: Di Sanzo — Verificato: Di Iulio — Approvato: Passati