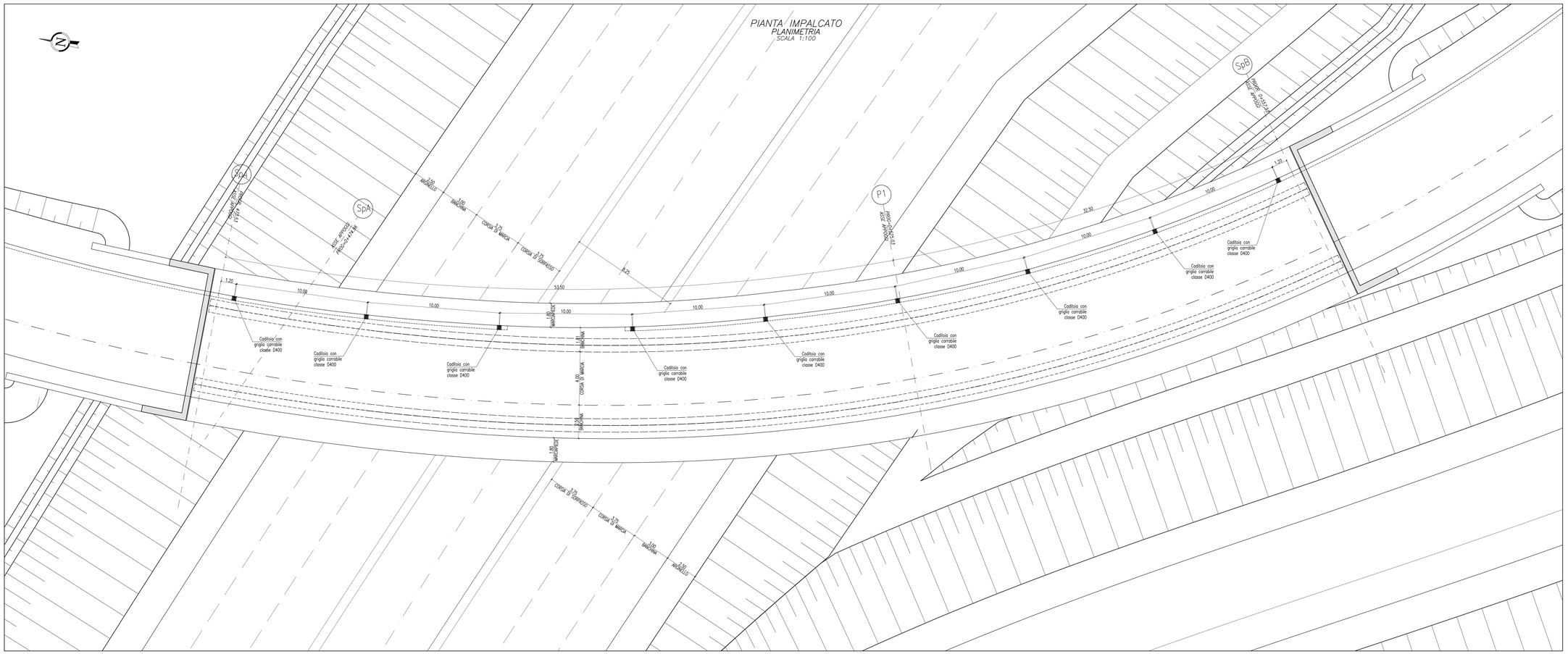

SEZIONE TRASVERSALE

SCALA 1:25

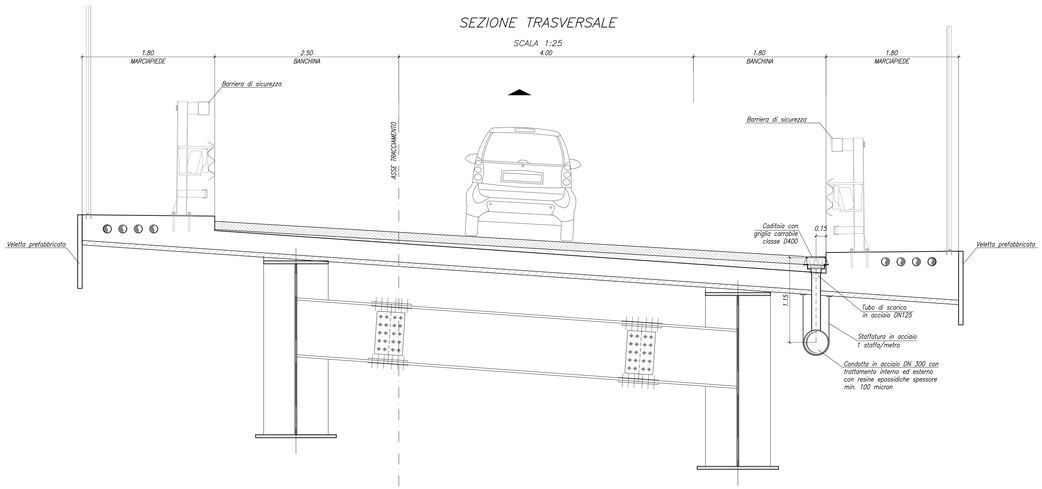

PARTICOLARE GRIGLIA

PIANTA

SCALA 1:10

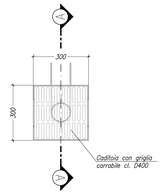

SEZIONE A–A

SCALA 1:10

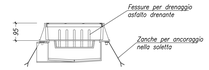

N.B.: PER LA TABELLA MATERIALI SI RIMANDA ALL'ELABORATO SPECIFICO

MATRICE DI REVISIONE

REV	DATA	DESCRIZIONE MODIFICA

N.B.: LA TAVOLA SOSTITUISCE QUELLA RELATIVA AL CODICE E DEL PROGETTO ESECUTIVO

CONCESSIONI AUTOSTRADALI LOMBARDE

Autostrada Pedemontana Lombarda

COLLEGAMENTO AUTOSTRADALE
DALMINE - COMO - VARESE - VALICO DEL GAGGIOLO E OPERE AD ESSO CONNESSE
CODICE C.U.P. E81B09000310004

TRATTE B1, B2, C, D, TRVA13+14, GREENWAY

AS BUILT

TRATTA B1
OPERE D'ARTE MINORI
CAVALCAVIA
SVINCOLO "INTERCONNESSIONE EX SS38" - CAVALCAVIA DI SVINCOLO RAMPA L2
DRENAGGIO ACQUE DI PIATTAFORMA E PARTICOLARI COSTRUTTIVI

IDENTIFICAZIONE ELABORATO

CODICE PROGETTO: F001079

1 ASE PROGETTUALE	2 LOTTO	3 ZONA	4 OPERA	5 TRATTO/SPONDA	6 AMBITO	7 TIPO DOCUMENTO	8 PROGRESSIVO	9 REVISIONE
A	1	D02	CV008	0	ON	PC	001	n

Scala: varie

DATA	DESCRIZIONE	REV
Febbraio 2014	EMISSIONE	0

CONCEDENTE

CONCESSIONI AUTOSTRADALI LOMBARDE

CONCESSIONARIO

Autostrada Pedemontana Lombarda — Direttore Tecnico Ing. Giuseppe Sarrito; Referente Tecnico Arch. Giovanni Carrillo

APPROVATO

Autostrada Pedemontana Lombarda — Il Direttore dei Lavori Ing. Francesco Domenico

IMPRESA

RAGGRUPPAMENTO TEMPORANEO IMPRESE:

Mandataria	Mandante	Mandante	Mandante cooptata
STRABAG A.G.	GLF Grandi Lavori Fincosit S.p.A.	ICM S.p.A.	STRABAG S.p.A.

PROGETTISTA - PROGETTO ESECUTIVO DI DETTAGLIO

RAGGRUPPAMENTO TEMPORANEO PROGETTISTI:

Mandataria	Mandante	Mandante	Mandante
3TI PROGETTI ITALIA S.p.A.	Consorzio Stabile Società Consortile a r.l.	Consorzio Cooperative Costruzioni	Arch. Salvatore Verniglia

RESPONSABILE DI PROGETTO ED INCARICATO DELL'INTEGRAZIONE FRA LE VARIE PRESTAZIONI:
Ing. Alberto Cecchini

ELABORAZIONE PROGETTUALE

PROGETTISTA:
3TI PROGETTI ITALIA S.p.A

3TI ITALIA S.p.A.
DIRETTORE TECNICO
Ing. Stefano Zuccaro Marazzi
Ordine degli Ingegneri
Provincia di Roma n. 20809

Redatto: Savino — Verificato: Sorge — Approvato: Possati