# CARPENTERIA IMPALCATO
## SEZIONE LONGITUDINALE TRAVE SX
SCALA 1:50

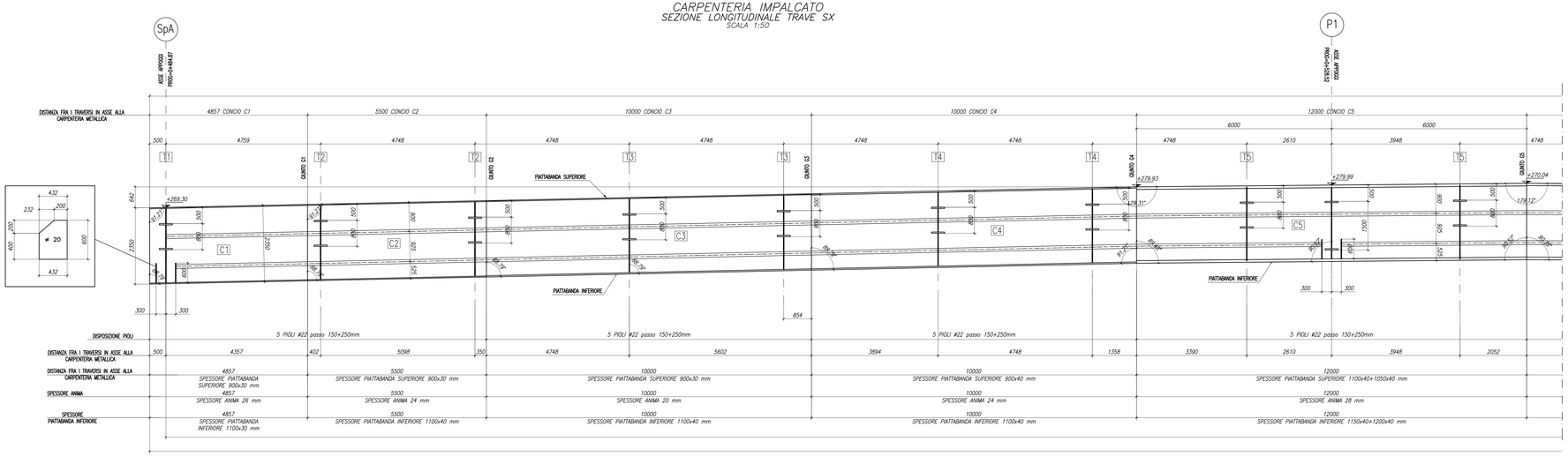


# CARPENTERIA IMPALCATO
## SEZIONE LONGITUDINALE TRAVE SX
SCALA 1:50

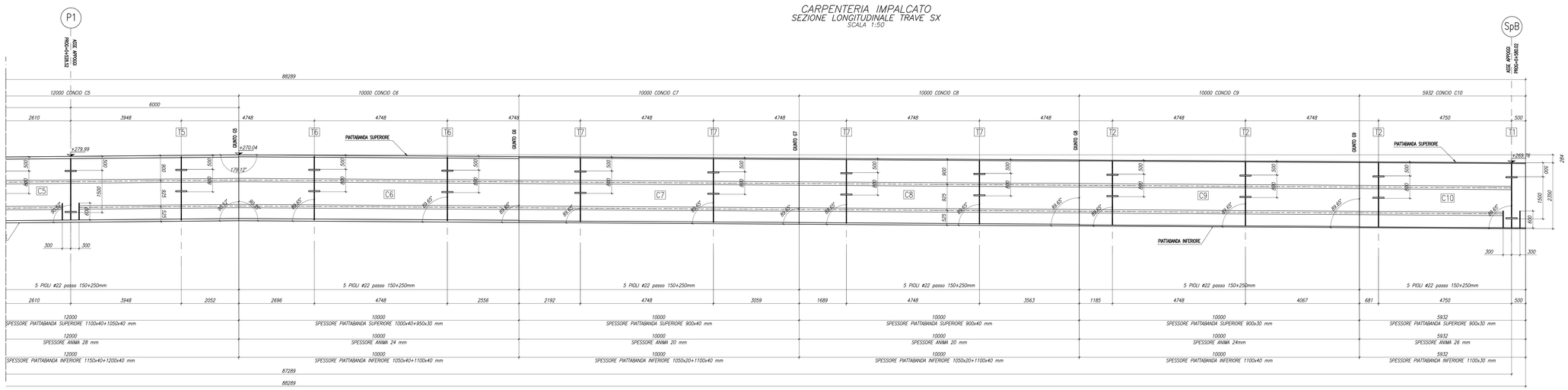


N.B.: PER LA TABELLA MATERIALI SI RIMANDA ALL'ELABORATO SPECIFICO

MATRICE DI REVISIONE

| REV | DATA | DESCRIZIONE MODIFICA |
|---|---|---|
| | | |
| | | |
| | | |
| | | |
| | | |
| | | |

N.B.: LA TAVOLA SOSTITUISCE QUELLA RELATIVA AL CODICE E | | | | | | | DEL PROGETTO ESECUTIVO

CONCESSIONE AUTOSTRADALE LOMBARDE — Autostrada Pedemontana Lombarda

COLLEGAMENTO AUTOSTRADALE
DALMINE - COMO - VARESE - VALICO DEL GAGGIOLO E OPERE AD ESSO CONNESSE
CODICE C.U.P. E81B08000010004

**TRATTE B1, B2, C, D, TRVA13+14, GREENWAY**

**AS BUILT**

**TRATTA B1**
OPERE D'ARTE MINORI
CAVALCAVIA
SVINCOLO "INTERCONNESSIONE EX SS36" - CAVALCAVIA DI SVINCOLO RAMPA L4
IMPALCATO: SEZIONE LONGITUDINALE TRAVE SX

**IDENTIFICAZIONE ELABORATO**
CODICE PROGETTO: F001079

| FASE PROGETTUALE | LIVELLO | ZONA | OPERA | TIPO DOCUMENTO | NUMERO | SUBNUMERO | PROGRESSIVO | REVISIONE |
|---|---|---|---|---|---|---|---|---|
| A | 1 | D02 | OV009 | B | CN | 52 | 002 | E |

Scala: 1:50

| DATA | DESCRIZIONE | REV. |
|---|---|---|
| Febbraio 2016 | Emissione | A |

**IMPRESA**
*RAGGRUPPAMENTO TEMPORANEO IMPRESE:*
Mandataria: STRABAG A.G.
Mandante: GLF Grandi Lavori Fincosit S.p.A.
Mandante: ICM S.p.A.
Mandante cooptata: STRABAG S.p.A.

**CONCEDENTE**
CONCESSIONE AUTOSTRADALE LOMBARDE

**CONCESSIONARIO**
Autostrada Pedemontana Lombarda — Direttore Tecnico: Ing. Giuseppe Sordilo; Referente Tecnico: Arch. Giovanni Carrillo

**APPROVATO**
Autostrada Pedemontana Lombarda — Direttore dei Lavori: Ing. Francesco Domenico

**PROGETTISTA - PROGETTO ESECUTIVO DI DETTAGLIO**
*RAGGRUPPAMENTO TEMPORANEO PROGETTISTI:*
Mandataria: 3TI PROGETTI ITALIA
Mandante: ATP Studio Associato
Mandante: Studio Associato Ing. Cocchi
Mandante: Arch. Salvatore Verzuglio

*RESPONSABILE DI PROGETTO ED INCARICATO DELL'INTEGRAZIONE FRA LE VARIE PRESTAZIONI:*
Ing. Alberto Cecchini

ORDINE DEGLI INGEGNERI DELLA PROVINCIA DI MILANO — Ing. Alberto Cecchini — Sezione A — 10158

**ELABORAZIONE PROGETTUALE**
*PROGETTISTA:*
3TI PROGETTI ITALIA S.p.A

**3TI ITALIA S.p.A.**
DIRETTORE TECNICO
Ing. Stefano Luca Pavesi
Via Cantù, 1 - Centro Direzionale
Frontoniale di Milano fr. 20090

Redatto: Michelangeli — Verificato: Sorge — Approvato: Possati