SEZIONE TRASVERSALE SU SPALLA A SCALA 1:30

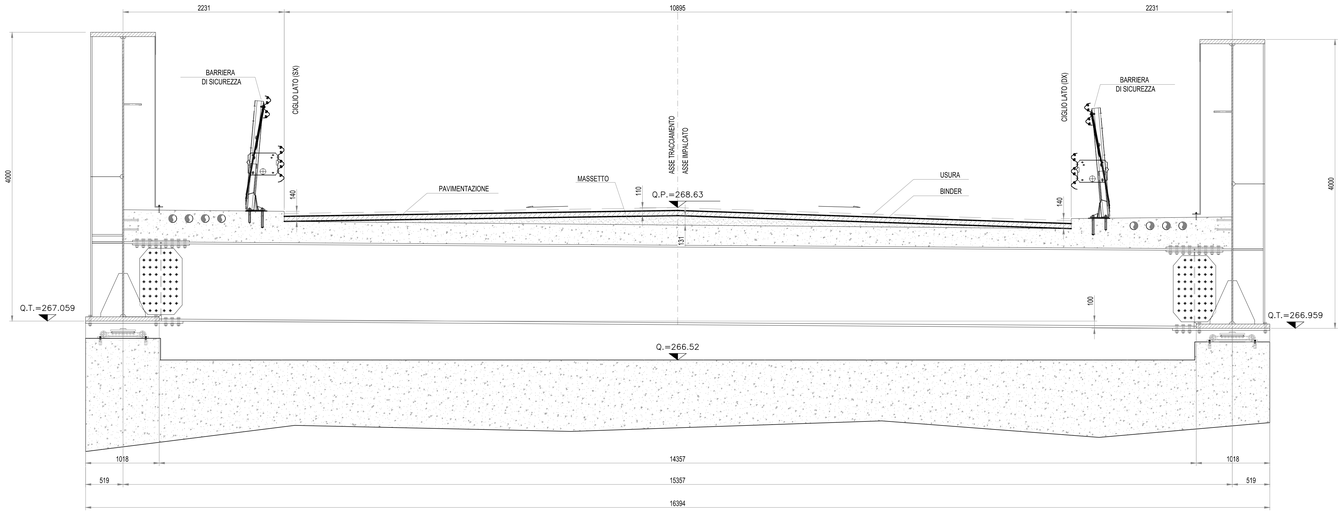

Nota: pavimentazione eseguita fino alla quota del Binder.

SCHEMA TIPICO APPOGGIO
scala 1:20

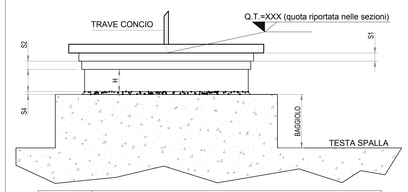

Q.t.	Q.= QUOTA LEMBO INFERIORE PIATTABANDA (inferiore) CONCIO
S1	CONTROPIASTRA (spessore in funzione del perno di attacco dell'appoggio, della dimensione dell'appoggio)
S2	CUNEO PER PENDENZE LONGITUDINALI (spessore in funzione della pendenza stessa definita col costruttivo del cuneo)
H	ALTEZZA APPARECCHIO D'APPOGGIO — DA DEFINIRE CON DISEGNI DI FABBRICAZIONE DEGLI APPOGGI
S4	SPESSORE MALTA DI ALLETTAMENTO DA DEFINIRE CON COSTRUTTIVO APPOGGI (min.3 cm)

SEZIONE TRASVERSALE SU SPALLA B SCALA 1:30

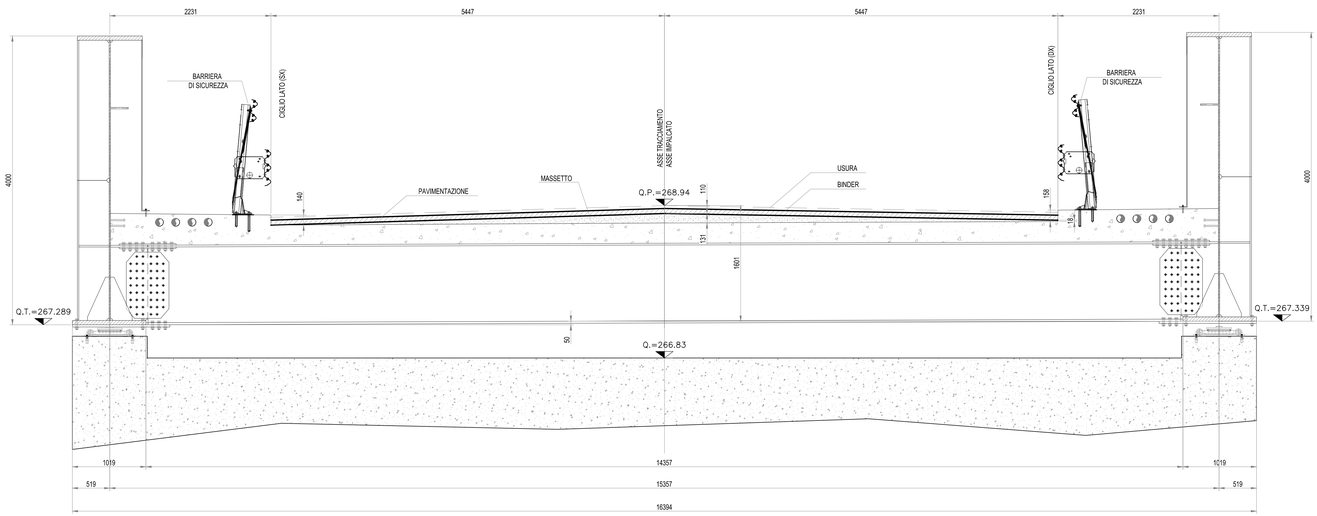

Nota: pavimentazione eseguita fino alla quota del Binder.

N.B.
LE SEZIONE SONO VALIDE SOLO PER LE Q.P E LE PENDENZE TRASVERSALI,
LA CARPENTERIA METALLICA RAPPRESENTATA E' SOLO INDICATIVA.

MATRICE DI REVISIONE

REV	DATA	DESCRIZIONE MODIFICA

N.B.: LA TAVOLA SOSTITUISCE QUELLA RELATIVA AL CODICE E DEL PROGETTO ESECUTIVO

CONCESSIONI AUTOSTRADALI LOMBARDE — Autostrada Pedemontana Lombarda

COLLEGAMENTO AUTOSTRADALE
DALMINE - COMO - VARESE - VALICO DEL GAGGIOLO E OPERE AD ESSO CONNESSE
CODICE C.U.P. F11B06000270007
TRATTE B1, B2, C, D, TRVA13+14, GREENWAY

AS BUILT

TRATTA B1
OPERE D'ARTE MINORI
CAVALCAVIA
CAVALCAVIA VIABILITÀ LOCALE RAMO VC02 - SVINCOLO "INTERCONNESSIONE EX SS35"
SEZIONI TRASVERSALI

IDENTIFICAZIONE ELABORATO
CODICE PROGETTO: F001078

Ing.	FASE PROGETTUALE	WBS LOTTO	WBS ZONA	WBS OPERA	TRATTO O OPERA	AMBITO	TIPO ELABORATO	PROGRESSIVO	REVISIONE
A	1	D02	CV010	n	CN	SZ	SS	E_01	

Scala: VARIE

DATA	DESCRIZIONE	REV
Dicembre 2012	Emissione	0
Febbraio 2014	Revisione	n. di r.

CONCEDENTE
CONCESSIONI AUTOSTRADALI LOMBARDE

CONCESSIONARIO
Autostrada Pedemontana Lombarda — Direttore Tecnico: Ing. Giuseppe Sambo; Referente Tecnico: Arch. Giovanni Carrillo

APPROVATO
Autostrada Pedemontana Lombarda — Il Direttore dei Lavori: Ing. Francesco Domenico

IMPRESA
RAGGRUPPAMENTO TEMPORANEO IMPRESE:
Mandataria: STRABAG A.G. — Mandante: GLF Grandi Lavori Fincosit S.p.A. — Mandante: ICM S.p.A. — Mandante cooptata: STRABAG S.p.A.

PROGETTISTA - PROGETTO ESECUTIVO DI DETTAGLIO
RAGGRUPPAMENTO TEMPORANEO PROGETTISTI:
Mandataria: 3TI PROGETTI ITALIA S.p.A. — Mandante: GPI Progetti — Mandante: ICM — Mandante: Arch. Salvatore Vermiglio

RESPONSABILE DI PROGETTO ED INCARICATO DELL'INTEGRAZIONE FRA LE VARIE PRESTAZIONI:
Ing. Alberto Cecchini

ELABORAZIONE PROGETTUALE
PROGETTISTA:
3TI PROGETTI ITALIA S.p.A

3TI ITALIA S.p.A.
DIRETTORE TECNICO
Ing. Stefano Luca Possati
Ordine degli Ingegneri
Provincia di Roma n. 20809

Redatto: Perucci — Verificato: Sorge — Approvato: Possati