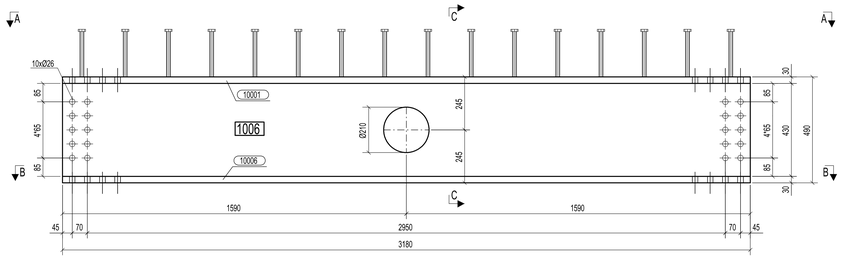

VISTA FRONTALE
1:10

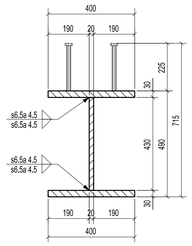

SEZIONE C - C
1:10

DETTAGLIO SALDATURA
AD ARCO SOMMERSO

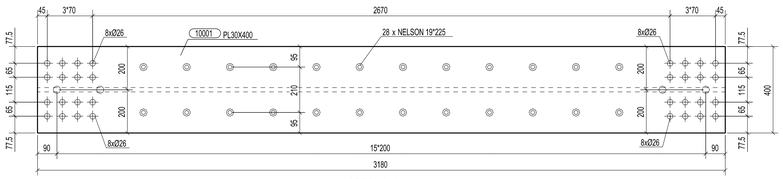

SEZIONE A - A
1:10

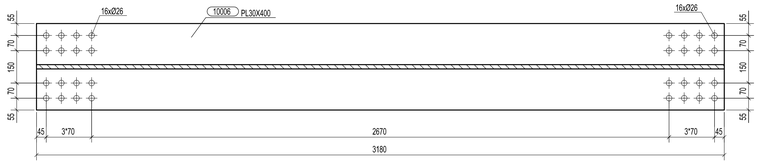

SEZIONE B - B
1:10

N° 2, Marcati 1006

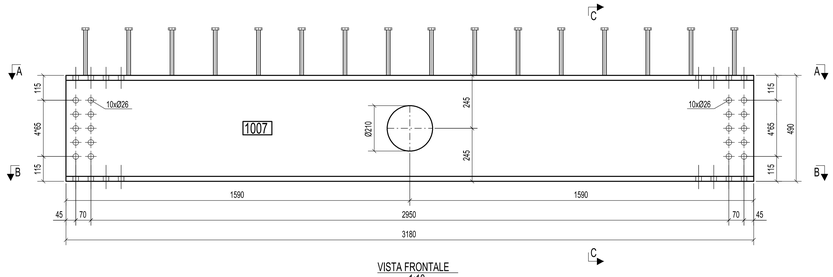

VISTA FRONTALE
1:10

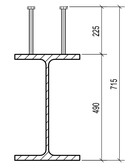

SEZIONE C - C
1:10

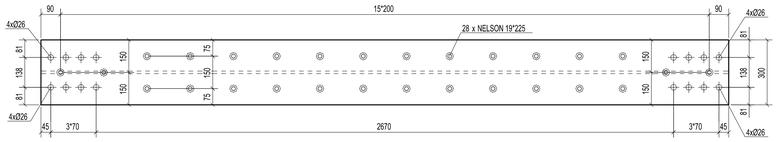

SEZIONE A - A
1:10

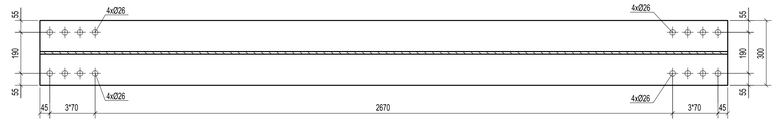

SEZIONE B - B
1:10

N° 19, Marcati 1007

MARCA 1006 N.2; MARCA 1007 N.19

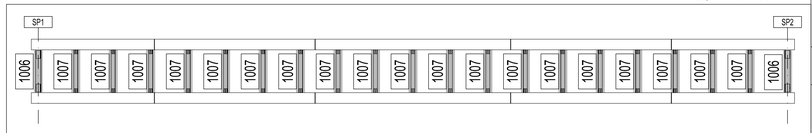

PIANTA CHIAVE

Rev.	Data	Descrizione	Disegnato da	Controllato da
0	27.06.2014	PRIMA EMISSIONE	M.T.A.	Ing.Picco

N° di commessa	Tipo di doc.	N° di documento	Rev.
2014011	DCD	1006	0

CIMOLAI
Via Ungaresca, 58 - 33170 Pordenone - Italy
Tel. +39 0434 5581 - Fax +39 0434 361401
www.cimolai.com - PEC info@cimolai.com

Cliente: STRABAG S.p.A.

Scala: 1:10

Oggetto:
PEDEMONTANA LOMBARDA - TRATTA B1
ATTRAVERSAMENTO FAUNISCITO 1
TS101
MARCHE 1006, 1007

MATRICE DI REVISIONE

REV	DATA	DESCRIZIONE MODIFICA

N.B.: LA TAVOLA SOSTITUISCE QUELLA RELATIVA AL CODICE E DEL PROGETTO ESECUTIVO

CONCESSIONI AUTOSTRADALE LOMBARDE — Autostrada Pedemontana Lombarda

COLLEGAMENTO AUTOSTRADALE
DALMINE - COMO - VARESE - VALICO DEL GAGGIOLO E OPERE AD ESSO CONNESSE
CODICE C.U.P. F11B06027000F
TRATTE B1, B2, C, D, TRVA13+14, GREENWAY

AS BUILT

TRATTA B1
OPERE D'ARTE MINORI
CAVALCAVIA
ATTRAVERSAMENTO FAUNISTICO 1 - ASSE PRINCIPALE
TS 101 - TRAVE MARCA 1006 - 1007

IDENTIFICAZIONE ELABORATO
CODICE PROGETTO: F001078

FASE PROGETTUALE	WBS LOTTO	WBS ZONA	WBS OPERA	WBS TRATTO DOPERA	WBS AMBITO	WBS TIPO ELABORATO	WBS PROGRESSIVO	WBS REVISIONE
A	1	A02	ID006	0	ON	CA	011	E

Scala: -

DATA	DESCRIZIONE	REV
Settembre 2015	Emissione	E

IMPRESA
RAGGRUPPAMENTO TEMPORANEO IMPRESE:
Mandataria: STRABAG A.G.; Mandante: GLF Grandi Lavori Fincosit S.p.A.; Mandante: Impresa costruzioni Giuseppe Maltauro S.p.A.; Mandante cooptata: STRABAG S.p.A.
STRABAG — GRANDI LAVORI FINCOSIT — MALTAURO — STRABAG

PROGETTISTA - PROGETTO ESECUTIVO DI DETTAGLIO
RAGGRUPPAMENTO TEMPORANEO PROGETTISTI:
Mandataria: 3TI PROGETTI ITALIA; Mandante: GP Ingegneria s.r.l. Gestione Progetti di Ingegneria; Mandante: Arch. Salvatore Vegnaglio
RESPONSABILE DI PROGETTO ED INCARICATO DELL'INTEGRAZIONE FRA LE VARIE PRESTAZIONI:
Ing. Alberto Cecchini

CONCEDENTE
CONCESSIONI AUTOSTRADALE LOMBARDE

CONCESSIONARIO
Autostrada Pedemontana Lombarda — Direttore Tecnico: Ing. Enrico Ann; Referente Tecnico: Arch. Giovanni Camilli

APPROVATO
Autostrada Pedemontana Lombarda — Il Direttore dei Lavori: Ing. Francesco Domenico

ELABORAZIONE PROGETTUALE
PROGETTISTA:
3TI PROGETTI ITALIA S.p.A
CONSULENTE SPECIALISTICO:
CIMOLAI

3TI ITALIA S.p.A.
DIRETTORE TECNICO
Ing. Stefano Luca Passati
Ordine degli Ingegneri
Provincia di Roma n. 20809

Redatto: Di Sarzo — Verificato: Di Iullo — Approvato: Possati