CARPENTERIA IMPALCATO
PIANTA CONTROVENTI
SCALA 1:50

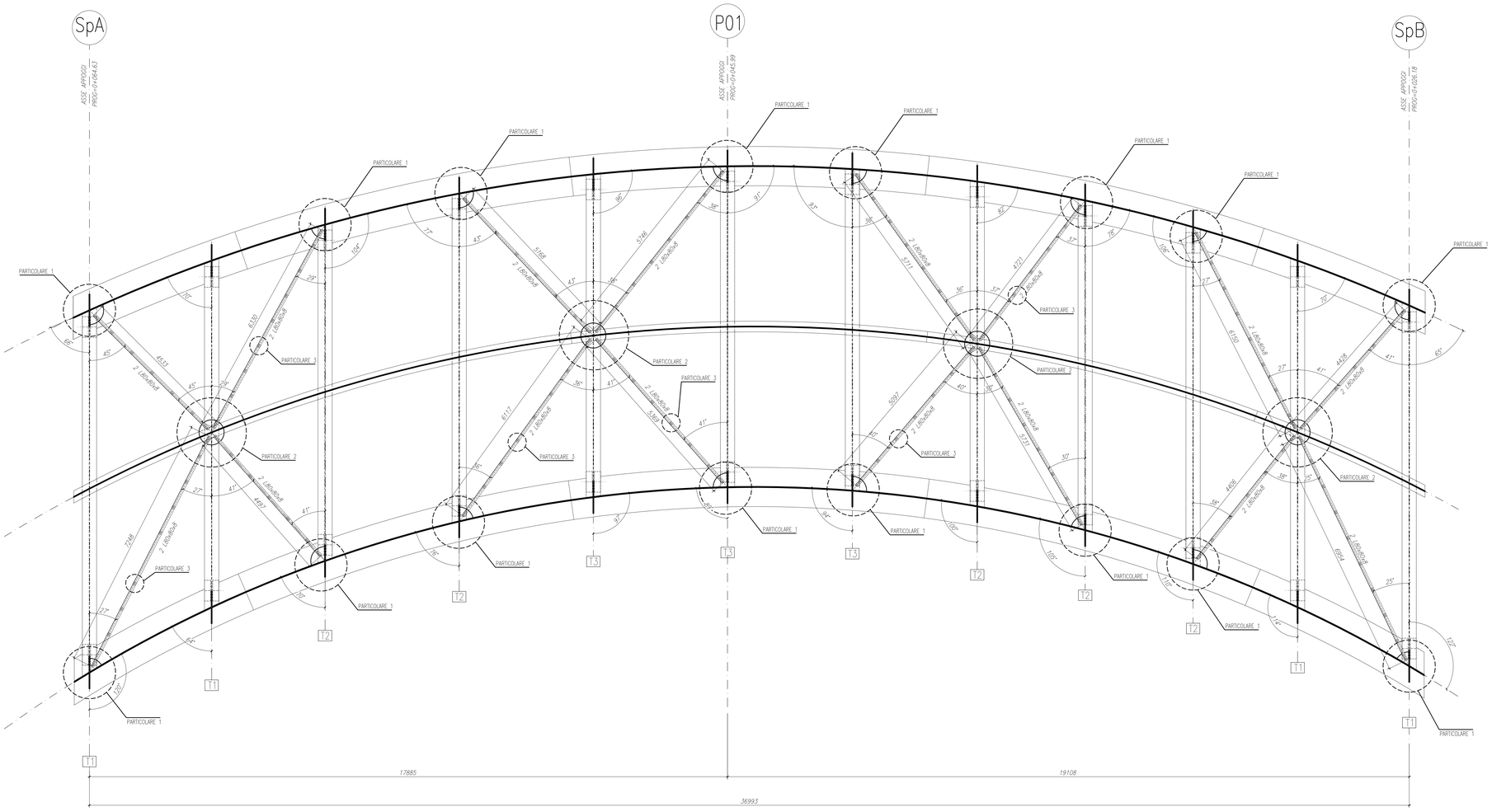

CARPENTERIA IMPALCATO
PARTICOLARE "1"
SCALA 1:10

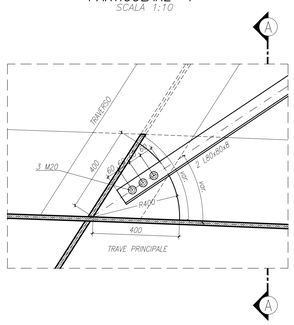

CARPENTERIA IMPALCATO
PARTICOLARE "2"
SCALA 1:10

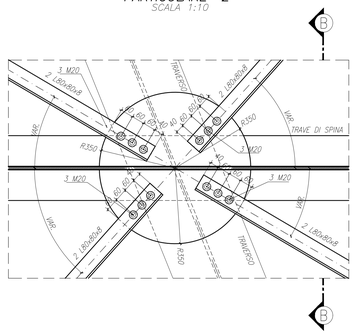

CARPENTERIA IMPALCATO
PARTICOLARE "3"
SCALA 1:5

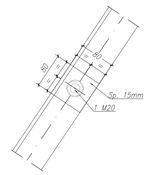

CARPENTERIA IMPALCATO
PARTICOLARE NODO TRAVE DI SPINA/TRAVERSO
SCALA 1:10

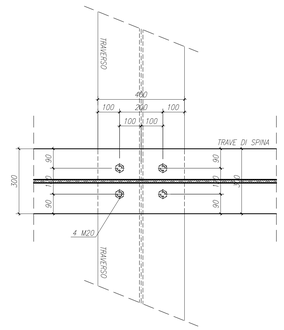

CARPENTERIA IMPALCATO
SEZIONE A–A
SCALA 1:10

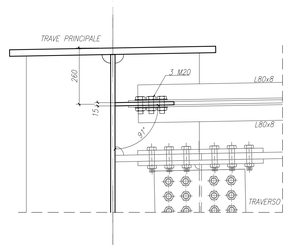

CARPENTERIA IMPALCATO
SEZIONE B–B
SCALA 1:10

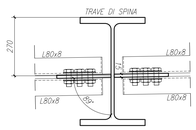

N.B.: PER LA TABELLA MATERIALI SI RIMANDA ALL'ELABORATO SPECIFICO

MATRICE DI REVISIONE

REV	DATA	DESCRIZIONE MODIFICA

N.B.: LA TAVOLA SOSTITUISCE QUELLA RELATIVA AL CODICE E DEL PROGETTO ESECUTIVO

CONCESSIONE AUTOSTRADALE LOMBARDE — Autostrada Pedemontana Lombarda

COLLEGAMENTO AUTOSTRADALE
DALMINE - COMO - VARESE - VALICO DEL GAGGIOLO E OPERE AD ESSO CONNESSE
CODICE C.U.P. F11B06000270007

TRATTE B1, B2, C, D, TRVA13+14, GREENWAY

AS BUILT

TRATTA B1
OPERE D'ARTE MINORI
CAVALCAVIA
CAVALCAVIA SVINCOLO DI LAZZATE 2
IMPALCATO: PIANTA CONTROVENTI E PARTICOLARI

IDENTIFICAZIONE ELABORATO
CODICE PROGETTO: F0010TB

FASE PROGETTUALE	LOTTO	ZONA	OPERA	TRATTO D'OPERA	AMBITO	TIPO ELABORATO	PROGRESSIVO	REVISIONE
A	1	A03	CV012	0	ON	CA	005	E

Scala: VARIE

DATA	DESCRIZIONE	REV
Dicembre 2015	Emissione	E

IMPRESA
RAGGRUPPAMENTO TEMPORANEO IMPRESE:

Mandataria	Mandante	Mandante	Mandante cooptata
STRABAG A.G.	GLF Grandi Lavori Fincosti S.p.A.	Impresa costruzioni Giuseppe Maltauro S.p.A.	STRABAG S.p.A.

STRABAG — GRANDI LAVORI FINCOSTI — MALTAURO — STRABAG

PROGETTISTA - PROGETTO ESECUTIVO DI DETTAGLIO
RAGGRUPPAMENTO TEMPORANEO PROGETTISTI:

Mandataria	Mandante	Mandante	Mandante
3TI PROGETTI ITALIA	GP Ingegneria	Arch. Salvatore Vermiglio	

RESPONSABILE DI PROGETTO ED INCARICATO DELL'INTEGRAZIONE FRA LE VARIE PRESTAZIONI:
Ing. Alberto Cecchini

CONCEDENTE
CONCESSIONE AUTOSTRADALI LOMBARDE

CONCESSIONARIO
Autostrada Pedemontana Lombarda — Direttore Tecnico: Ing. Enrico Anni; Referente Tecnico: Arch. Giovanni Cerrito

APPROVATO
Autostrada Pedemontana Lombarda — Il Direttore dei Lavori: Ing. Francesco Domenico

ELABORAZIONE PROGETTUALE
PROGETTISTA:
3TI PROGETTI ITALIA S.p.A

3TI ITALIA S.p.A.
DIRETTORE TECNICO
Ing. Stefano Luca Possati
Ordine degli Ingegneri
Provincia di Roma n. 20809

Redatto: Perucci — Verificato: Di Iulio — Approvato: Possati