SEZIONE N. : 6

QT. PROGETTO : 263.48

DIST.PROG. : 100.497

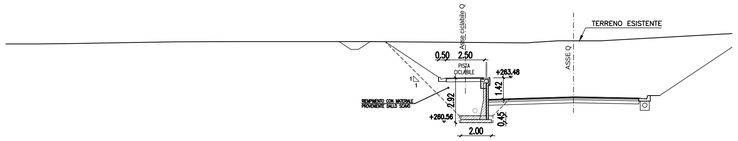

SCALA 1:200

QT.RIF. 253.000

QUOTE TERRENO	265.700	265.700	265.698	265.711			265.827		265.851				265.852				265.798			265.763	265.897	265.897	265.896			
DIST.PARZIALI TERRENO		1.971	1.788		7.168			4.037		8.793				6.239				3.956		2.047	0.780	2.037				
QUOTE PROGETTO													265.848		263.241	263.471	263.232	263.245								
DIST.PARZIALI PROGETTO														3.908			1.250	1.250								

SEZIONE N. : Q-6

QT. PROGETTO : 260,88

DIST.PROG. : 125,000

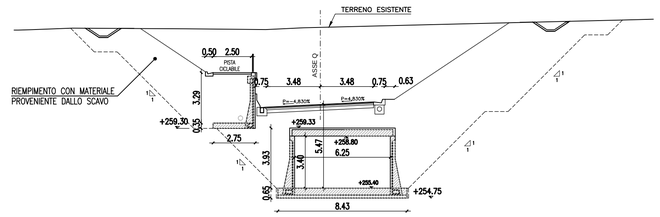

SCALA 1:200

QT.RIF. 251,000

QUOTE TERRENO	265.73	265.73	265.76	265.86				265.82				265.77	265.88	265.91	265.95			266.08						266.40	266.40	
DIST.PARZIALI TERRENO		0.84	2.69		7.44				5.21			2.49	1.07	1.71		5.15				12.99						
QUOTE PROGETTO						265.84		262.89	262.91	262.94	260.67			260.88		261.08	261.04	261.20	261.20		266.23					
DISTANZE PARZIALI PROGETTO							4.41	0.40	2.50	0.50	4.25			4.25		1.00				7.54						

SEZIONE N. : Q-7B

QT. PROGETTO : 260,26

DIST.PROG. : 157,331

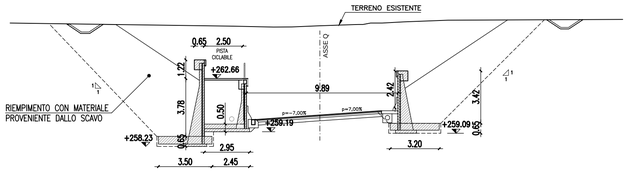

SCALA 1:200

SEZIONE N. : Q-7C

QT. PROGETTO : 260,31

DIST.PROG. : 163,344

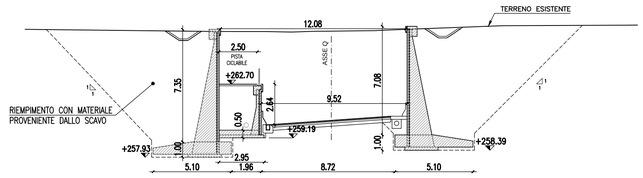

SCALA 1:200

QT.RIF. 250,000

QUOTE TERRENO	266.28							266.07		266.02	266.03	266.09		266.18	266.19	266.28	266.36		266.47						266.52	
DIST.PARZIALI TERRENO				14.54					2.66	1.19	1.61		2.43	0.00	0.77	1.39		2.90			11.41					
QUOTE PROGETTO					266.18		262.62 262.64		259.95 259.97			260.26		260.56 260.52	261.83 261.83		266.48									
DISTANZE PARZIALI PROGETTO						5.35		0.50	2.50	0.50	4.25		4.25			1.00		6.98								

QT.RIF. 251,000

QUOTE TERRENO	266.28							266.15	266.14	266.14	266.10	266.15	266.16		266.19 266.23				266.51				266.55 266.56			
DIST.PARZIALI TERRENO				11.98				1.89	1.81	1.73	1.52	1.07	2.87		0.87		7.66				8.17		0.83			
QUOTE PROGETTO								262.67		262.69 260.02			260.31			260.67 260.57										
DISTANZE PARZIALI PROGETTO									2.50	0.50	4.25		4.25													

SEZIONE N. : Q-8

QT. PROGETTO : 260,39

DIST.PROG. : 170,138

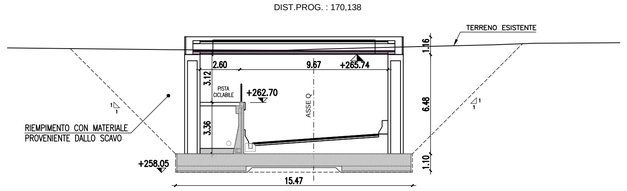

SCALA 1:200

QT.RIF. 251,000

QUOTE TERRENO	266.26					266.14				266.10 266.11	266.16		266.26					266.46	266.56	266.57		266.60				
DIST.PARZIALI TERRENO			10.78				6.60			0.55	1.78	3.31			8.47			2.69	1.89		3.64					
QUOTE PROGETTO								260.06 260.09				260.39		260.69 260.66												
DISTANZE PARZIALI PROGETTO										4.25		4.25														

MATRICE DI REVISIONE

REV	DATA	DESCRIZIONE MODIFICA

N.B.: LA TAVOLA SOSTITUISCE QUELLA RELATIVA AL CODICE | E | | | | | | | | DEL PROGETTO ESECUTIVO

CONCESSIONI AUTOSTRADALI LOMBARDE

Autostrada Pedemontana Lombarda

COLLEGAMENTO AUTOSTRADALE

DALMINE - COMO - VARESE - VALICO DEL GAGGIOLO E OPERE AD ESSO CONNESSE

CODICE C.U.P. F11B06000270007

TRATTE B1, B2, C, D, TRVA13+14, GREENWAY

AS BUILT

TRATTA B1

OPERE D'ARTE MINORI

SOTTOVIA

SOTTOVIA SCATOLARE TRC011 - VIABILITA' LOCALE 1

SEZIONI 1/2

IDENTIFICAZIONE ELABORATO

CODICE PROGETTO: F00107B

WBS								
FASE PROGETTUALE	LOTTO	ZONA	OPERA	TRATTO D'OPERA	AMBITO	TIPO ELABORATO	PROGRESSIVO	REVISIONE
A	1	H02	SO003	0	ON	SZ	001	E_01

Scala: 1:200

DATA	DESCRIZIONE	REV
Gennaio 2017	Emissione	E
Giugno 2018	Seconda Emissione	E_01

CONCEDENTE

CONCESSIONI AUTOSTRADALI LOMBARDE

CONCESSIONARIO

Autostrada Pedemontana Lombarda

Direttore Tecnico: Ing. Enrico Arini

Referente Tecnico: Ing. Mirko Marozzi

APPROVATO

Autostrada Pedemontana Lombarda

Il Direttore dei Lavori: Ing. Francesco Domanico

IMPRESA

RAGGRUPPAMENTO TEMPORANEO IMPRESE:

Mandataria	Mandante	Mandante	Mandante cooptata
STRABAG A.G.	GLF Grandi Lavori Fincosit S.p.A.	Impresa costruzioni Giuseppe Maltauro S.p.A.	STRABAG S.p.A.

STRABAG — GRANDI LAVORI FINCOSIT — IMPRESA COSTRUZIONI GIUSEPPE MALTAURO — STRABAG

PROGETTISTA - PROGETTO ESECUTIVO DI DETTAGLIO

RAGGRUPPAMENTO TEMPORANEO PROGETTISTI:

Mandataria	Mandante	Mandante	Mandante
3TI PROGETTI ITALIA INGEGNERIA INTEGRATA S.p.A.	GP Ingegneria srl GESTIONE PROGETTI DI INGEGNERIA		Arch. Salvatore Vermiglio

RESPONSABILE DI PROGETTO ED INCARICATO DELL'INTEGRAZIONE FRA LE VARIE PRESTAZIONI:

Ing. Alberto Cecchini

Dott. Ing. ALBERTO CECCHINI — ORDINE DEGLI INGEGNERI DELLA PROVINCIA DI PADOVA — Sezione A N° 1518

ELABORAZIONE PROGETTUALE

PROGETTISTA:

Cooprogetti Soc. Coop.

DIRETTORE TECNICO:

Ing. Alessandro Placucci

ORDINE DEGLI INGEGNERI DELLA PROVINCIA DI PADOVA — Sezione A N° A1740 — SETTORE INGEGNERIA — ALESSANDRO PLACUCCI — SETTORE CIVILE E AMBIENTALE — SETTORE INDUSTRIALE

Redatto: Ragnacci — Verificato: Panfili — Approvato: Placucci