PIANTA
Scala 1:100

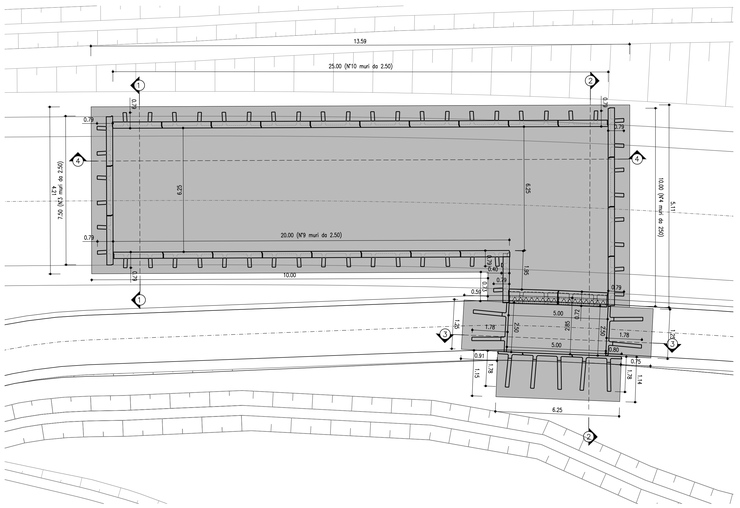

SEZIONE "1-1"
Scala 1:50

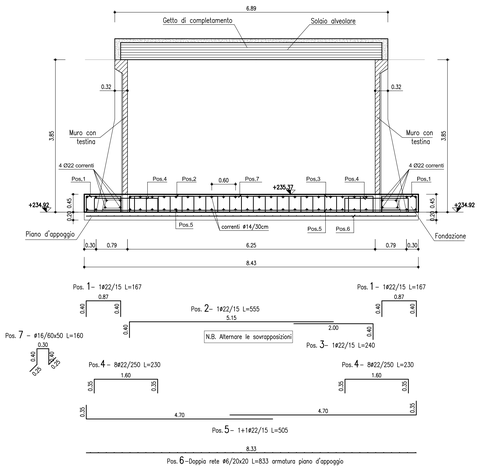

SEZIONE "2-2"
Scala 1:50

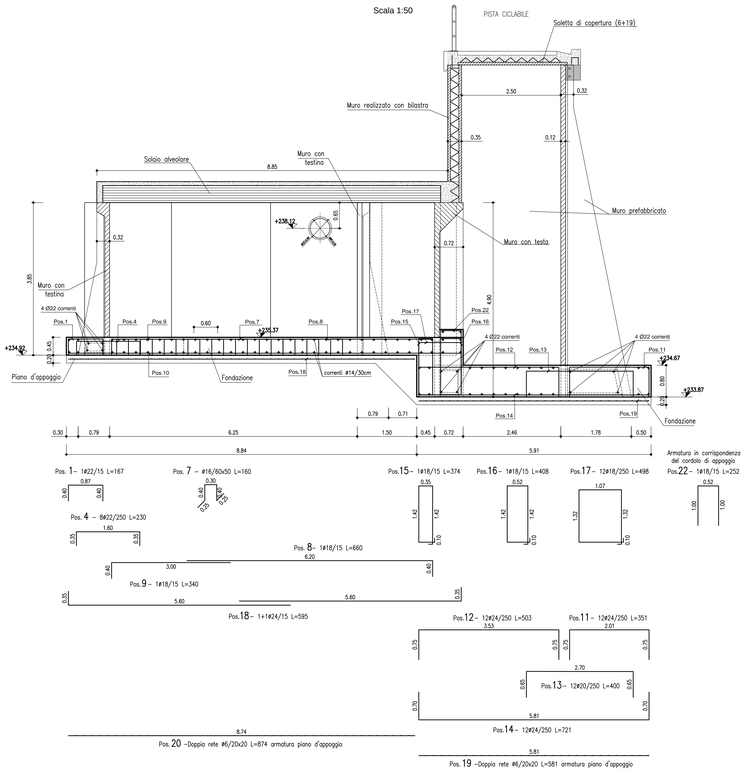

SEZIONE "3-3"
Scala 1:50

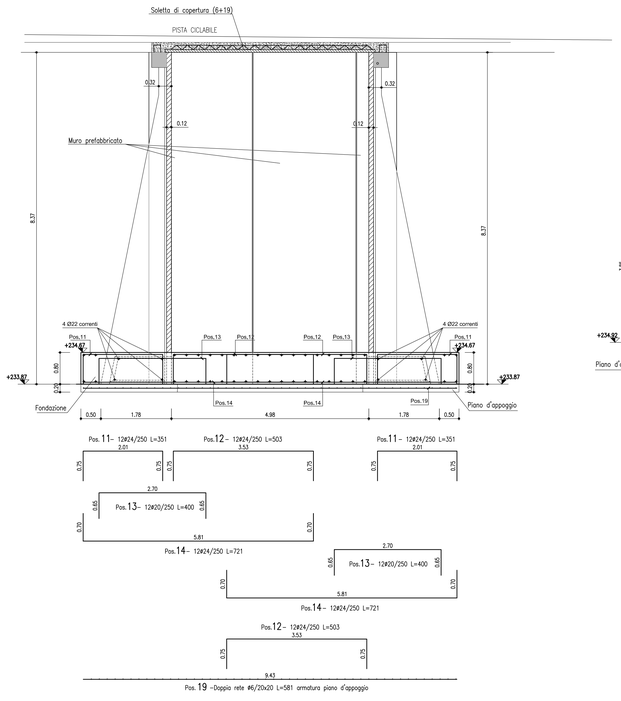

SEZIONE "4-4"
Scala 1:50

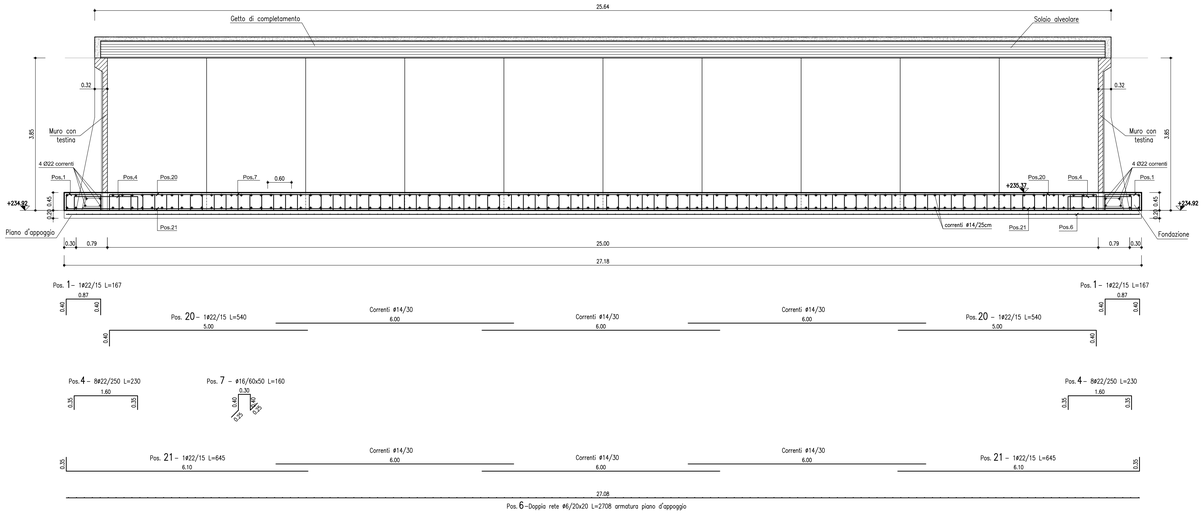

MATRICE DI REVISIONE

REV	DATA	DESCRIZIONE MODIFICA

N.B.: LA TAVOLA SOSTITUISCE QUELLA RELATIVA AL CODICE E ____ DEL PROGETTO ESECUTIVO

CONCESSIONI AUTOSTRADALI LOMBARDE

Autostrade Pedemontane Lombarde

COLLEGAMENTO AUTOSTRADALE
DALMINE - COMO - VARESE - VALICO DEL GAGGIOLO E OPERE AD ESSO CONNESSE
CODICE C.U.P. E81B08000110004
TRATTE B1, B2, C, D, TRVA13+14, GREENWAY

AS BUILT

TRATTA B1
OPERE D'ARTE MINORI
SOTTOVIA
SOTTOVIA SCATOLARE TRC011 - VIABILITA' LOCALE 2
ARMATURA FONDAZIONI VASCA

IDENTIFICAZIONE ELABORATO
CODICE PROGETTO: F001/07B

WBS								
FASE PROGETTUALE	LOTTO	ZONA	OPERA	TRATTO/OPERA	AMBITO	TIPO ELABORATO	PROGRESSIVO	REVISIONE
A	1	M02	SO004	0	CN	AR	009	E

Scala: 1:50/60

DATA	DESCRIZIONE	REV
Gennaio 2017	Emissione	E

CONCEDENTE
CONCESSIONI AUTOSTRADALI LOMBARDE

CONCESSIONARIO
Autostrade Pedemontane Lombarde
Direttore Tecnico: Ing. Stefano Emilio Frigerio
Referente Tecnico: Ing. Mirko Mariozzi

APPROVATO
Autostrade Pedemontane Lombarde
Il Direttore dei Lavori: Ing. Francesco Domenico

IMPRESA
RAGGRUPPAMENTO TEMPORANEO IMPRESE:
Mandataria: STRABAG A.G.
Mandante: GLF Grandi Lavori Fincosit S.p.A.
Mandante: ICM S.p.A.
Mandante cooptata: STRABAG S.p.A.

PROGETTISTA - PROGETTO ESECUTIVO DI DETTAGLIO
RAGGRUPPAMENTO TEMPORANEO PROGETTISTI:
Mandataria: STI PROGETTI ITALIA
Mandante: GP Ingegneria
Mandante
Mandante: Arch. Salvatore Fermiglio

RESPONSABILE DI PROGETTO ED INCARICATO DELL'INTEGRAZIONE FRA LE VARIE PRESTAZIONI:
Ing. Alberto Cecchini

ELABORAZIONE PROGETTUALE
PROGETTISTA:
DIRETTORE TECNICO:
Ing. Alessandro Placucci

Redatto: Ragnacci
Verificato: Panfili

ORDINE DEGLI INGEGNERI PROVINCIA DI ROMA
Sezione A
N° A17493
SETTORE INGEGNERIA CIVILE E AMBIENTALE
SETTORE INDUSTRIALE
ALESSANDRO PLACUCCI
Approvato: Placucci