PIANTA SCALA 1:100

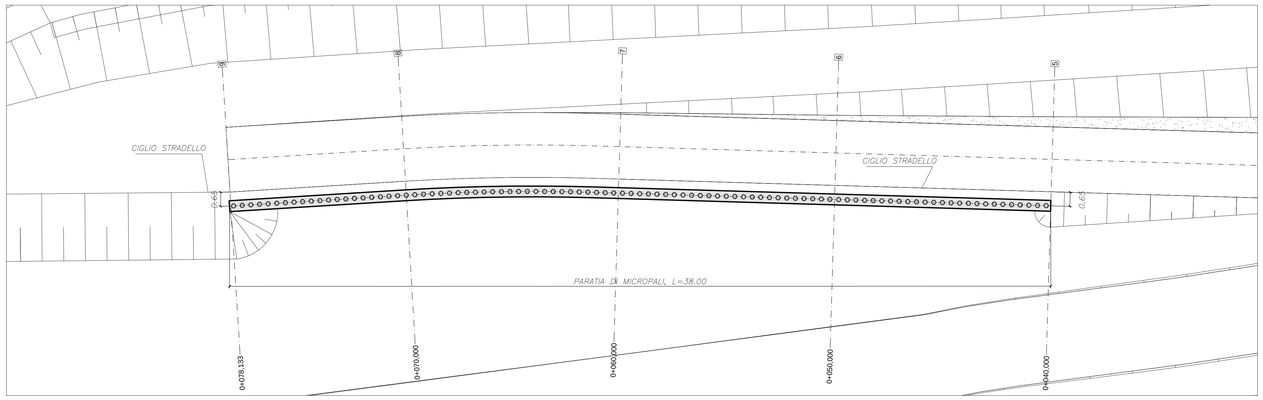

PROSPETTO IN ASSE MICROPALI SCALA 1:100

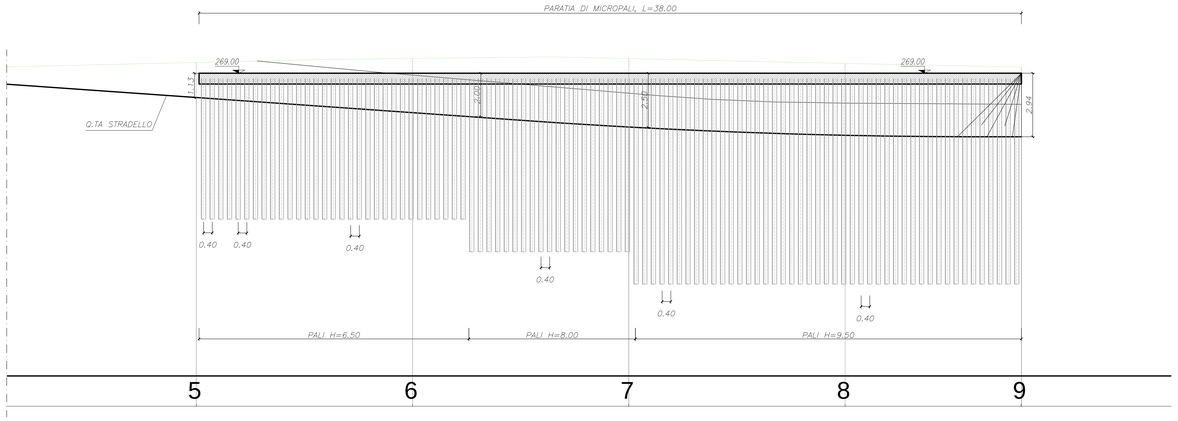

SEZIONE TIPO PARATIA SCALA 1:20

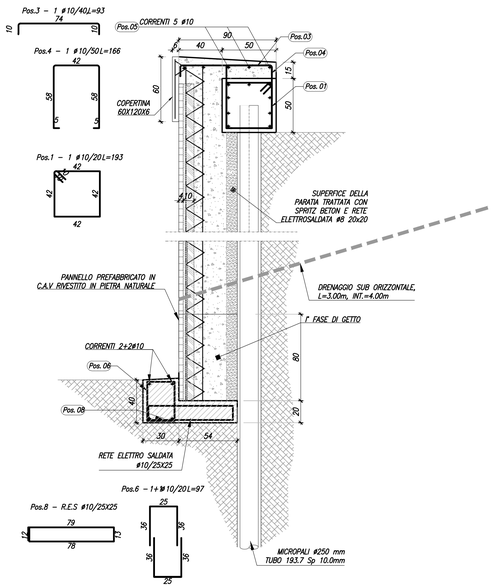

CORDOLO DI TESTA SCALA 1:10

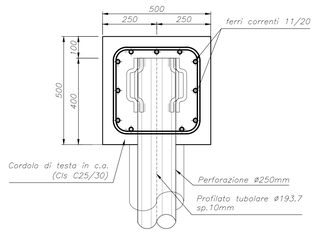

PARTICOLARE ANCORAGGIO DI TESTA MICROPALO AL CORDOLO SCALA 1:5

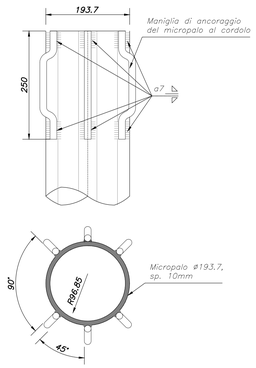

SEZIONI TRASVERSALI SCALA 1:100

SEZIONE N. : 5

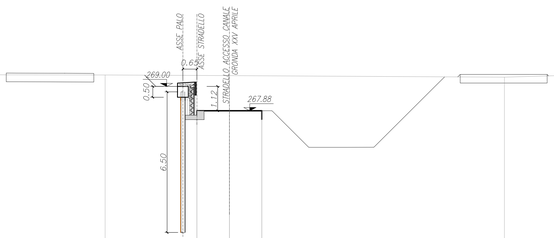

SEZIONE N. : 6

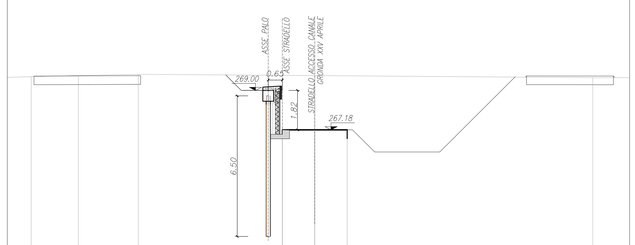

SEZIONE N. : 7

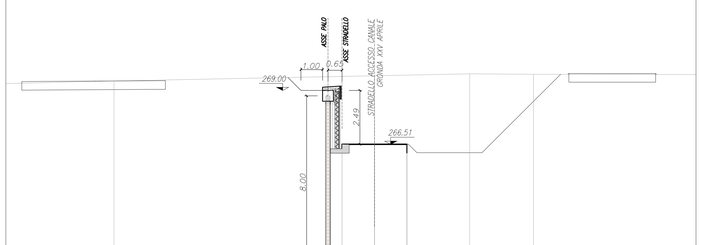

SEZIONE N. : 8

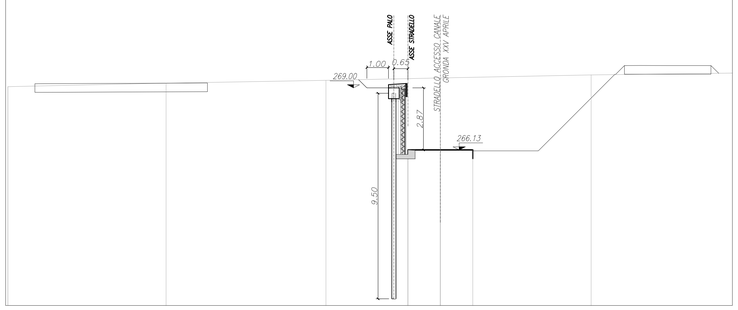

SEZIONE N. : 9

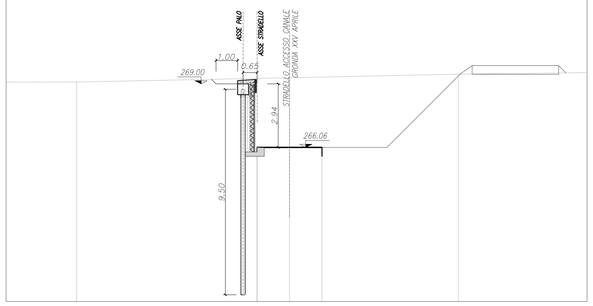

MATRICE DI REVISIONE

REV	DATA	DESCRIZIONE MODIFICA

N.B.: LA TAVOLA SOSTITUISCE QUELLA RELATIVA AL CODICE E DEL PROGETTO ESECUTIVO

CONCESSIONI AUTOSTRADALI LOMBARDE — Autostrada Pedemontana Lombarda

COLLEGAMENTO AUTOSTRADALE
DALMINE - COMO - VARESE - VALICO DEL GAGGIOLO E OPERE AD ESSO CONNESSE
CODICE C.U.P. F11B08027000T
TRATTE B1, B2, C, D, TRVA13+14, GREENWAY

AS BUILT

TRATTA B1
OPERE D' ARTE MINORI - OPERE DI SOSTEGNO
OPERE DI SOSTEGNO - DISCENDERIE SUL CANALE DI GRONDA
PARATIA SU STRADELLO ACCESSO CANALE DI GRONDA XXV APRILE
Pianta, Prospetto, Sezioni e Particolari

IDENTIFICAZIONE ELABORATO
CODICE PROGETTO: F001078

FASE PROGETTUALE	LOTTO	WBS ZONA	WBS OPERA	WBS TRATTO OPERA	AMBITO	TIPO ELABORATO	PROGRESSIVO	REVISIONE
A	1	A02	TW004	0	OS	PZ	002	E

Scala: vare

DATA	DESCRIZIONE	REV
Dicembre 2016	Emissione	E

CONCEDENTE: CONCESSIONI AUTOSTRADALI LOMBARDE

CONCESSIONARIO: Autostrada Pedemontana Lombarda — Direttore Tecnico: Ing. Enrico Arri; Referente Tecnico: Arch. Giovanni Cannito

APPROVATO: Autostrada Pedemontana Lombarda — Il Direttore dei Lavori: Ing. Francesco Domenico

IMPRESA
RAGGRUPPAMENTO TEMPORANEO IMPRESE:
Mandataria: STRABAG A.G. — Mandante: GLF Grandi Lavori Fincosit S.p.A. — Mandante: Impresa costruzioni Giuseppe Maltauro S.p.A. — Mandante cooptata: STRABAG S.p.A.
STRABAG — GRANDI LAVORI FINCOSIT — MALTAURO — STRABAG

PROGETTISTA - PROGETTO ESECUTIVO DI DETTAGLIO
RAGGRUPPAMENTO TEMPORANEO PROGETTISTI:
Mandataria: 3TI PROGETTI ITALIA — Mandante: GP Progetti — Mandante: STEIN — Mandante: Arch. Salvatore Lentini
RESPONSABILE DI PROGETTO ED INCARICATO DELL'INTEGRAZIONE FRA LE VARIE PRESTAZIONI:
Ing. Alberto Cecchini
ORDINE DEGLI INGEGNERI PROVINCIA DI ROMA Ing. ALBERTO CECCHINI Sez. A 10758

ELABORAZIONE PROGETTUALE
PROGETTISTA:
3TI PROGETTI ITALIA S.p.A

3TI ITALIA S.p.A.
DIRETTORE TECNICO
Ing. Stefano Luca Pieasti
Ordine degli Ingegneri
Provincia di Roma n. 20809

Redatto: Malorgio — Verificato: Cosciotti — Approvato: Possati