

ARMATURA MURO IMBOCCO NORD/SUD
SEZIONE TRASVERSALE
SCALA 1:50

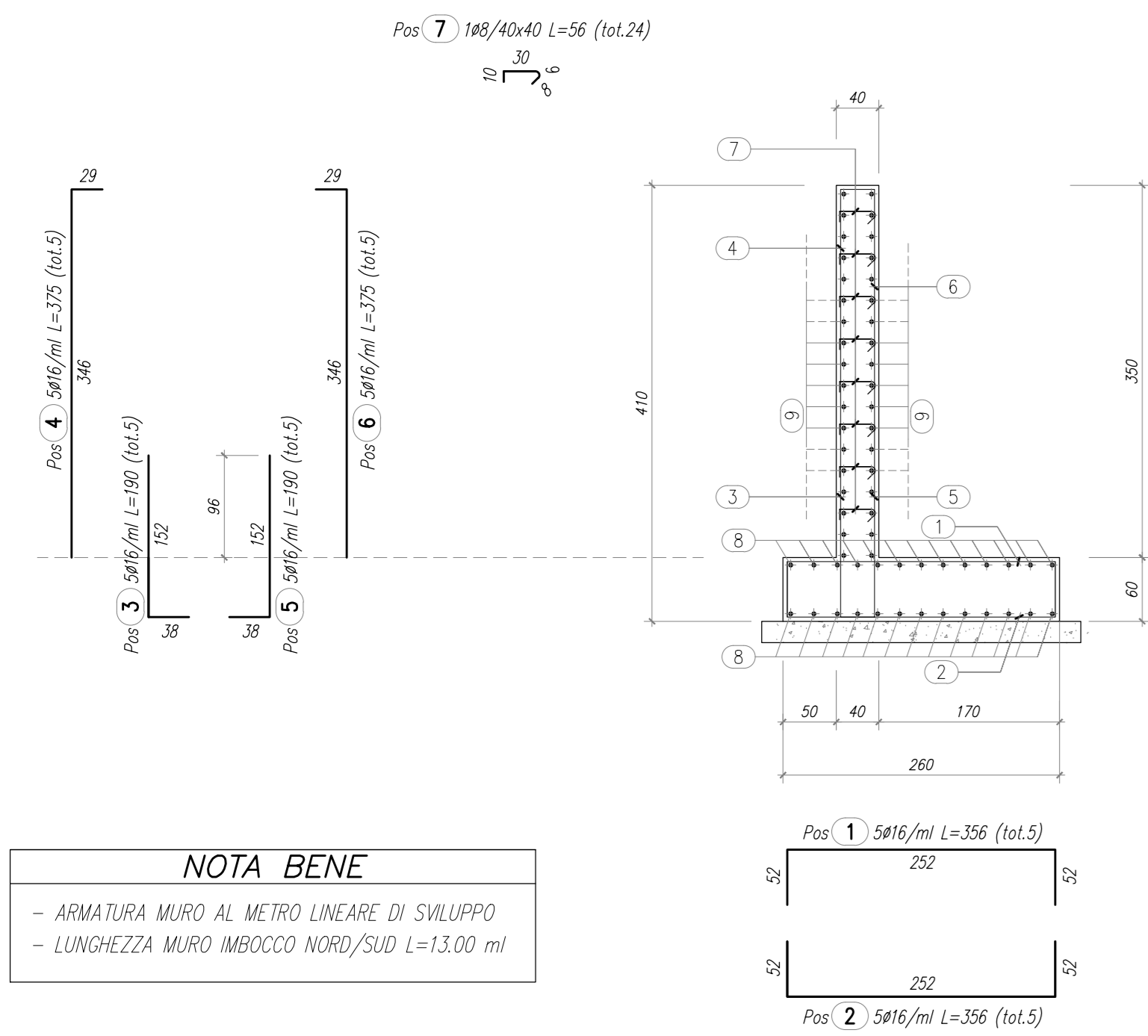

ARMATURA MURO IMBOCCO NORD/SUD
SEZIONE TRASVERSALE
SCALA 1:50



TABELLA FERRI

- MURI IMBOCCO NORD/SUD						Opera: ID003	
POSIZIONE	N. PEZZI	Ø [mm]	L [cm]	L TOT [m]	PESO [kg]	SCHEMA PEGATURA [cm] (misure di filo esterno)	
1	5	16	356	17,80	28,09	[Diagram]	
2	5	16	356	17,80	28,09	[Diagram]	
3	5	16	356	17,80	28,09	[Diagram]	
4	5	16	356	17,80	28,09	[Diagram]	
5	5	16	356	17,80	28,09	[Diagram]	
6	5	16	356	17,80	28,09	[Diagram]	
7	24	8	56	13,44	5,31	[Diagram]	
8	26	12	100	26,00	23,09	[Diagram]	
9	36	12	100	36,00	31,87	[Diagram]	
LUNGHEZZA MURO L=13,00 ml					205,70	Kg al ml	

- MURI IMBOCCO NORD/SUD						Opera: ID003	
POSIZIONE	N. PEZZI	Ø [mm]	L [cm]	L TOT [m]	PESO [kg]	SCHEMA PEGATURA [cm] (misure di filo esterno)	
10	5	16	356	17,80	28,09	[Diagram]	
11	5	16	356	17,80	28,09	[Diagram]	
12	5	16	356	17,80	28,09	[Diagram]	
13	5	16	356	17,80	28,09	[Diagram]	
14	5	16	356	17,80	28,09	[Diagram]	
15	5	16	356	17,80	28,09	[Diagram]	
16	21	8	56	11,77	4,65	[Diagram]	
17	26	12	100	26,00	23,09	[Diagram]	
18	30	12	100	30,00	26,64	[Diagram]	
LUNGHEZZA MURO L=7,00 ml					191,82	Kg al ml	

RIEPILOGO PER ELEMENTI			Opera: ID003
MURO IMBOCCO - NORD	kg	305,70	
MURO IMBOCCO - SUD	kg	191,82	
TOTALE Kg			397,52

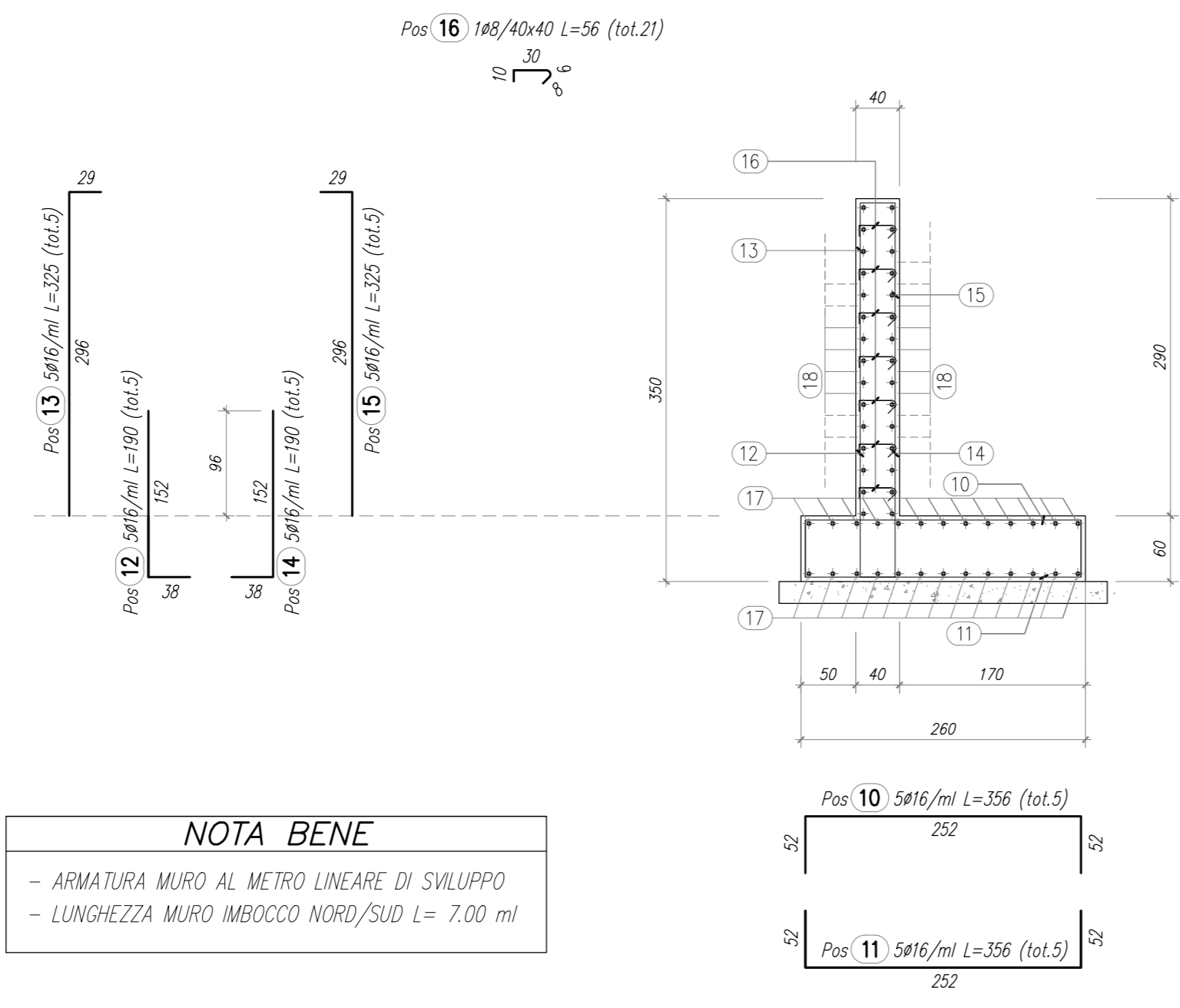
RIEPILOGO DISTINTA FERRI - Acciaio tipo B450C		
Ø [mm]	Lunghezza [m]	Peso [kg]
8	25,21	9,96
12	118,00	104,78
16	179,20	282,78
Peso totale del ferro kg		397,52

ARMATURA MURO PARAPETTO - ID003
SEZIONE TIPO
SCALA 1:50

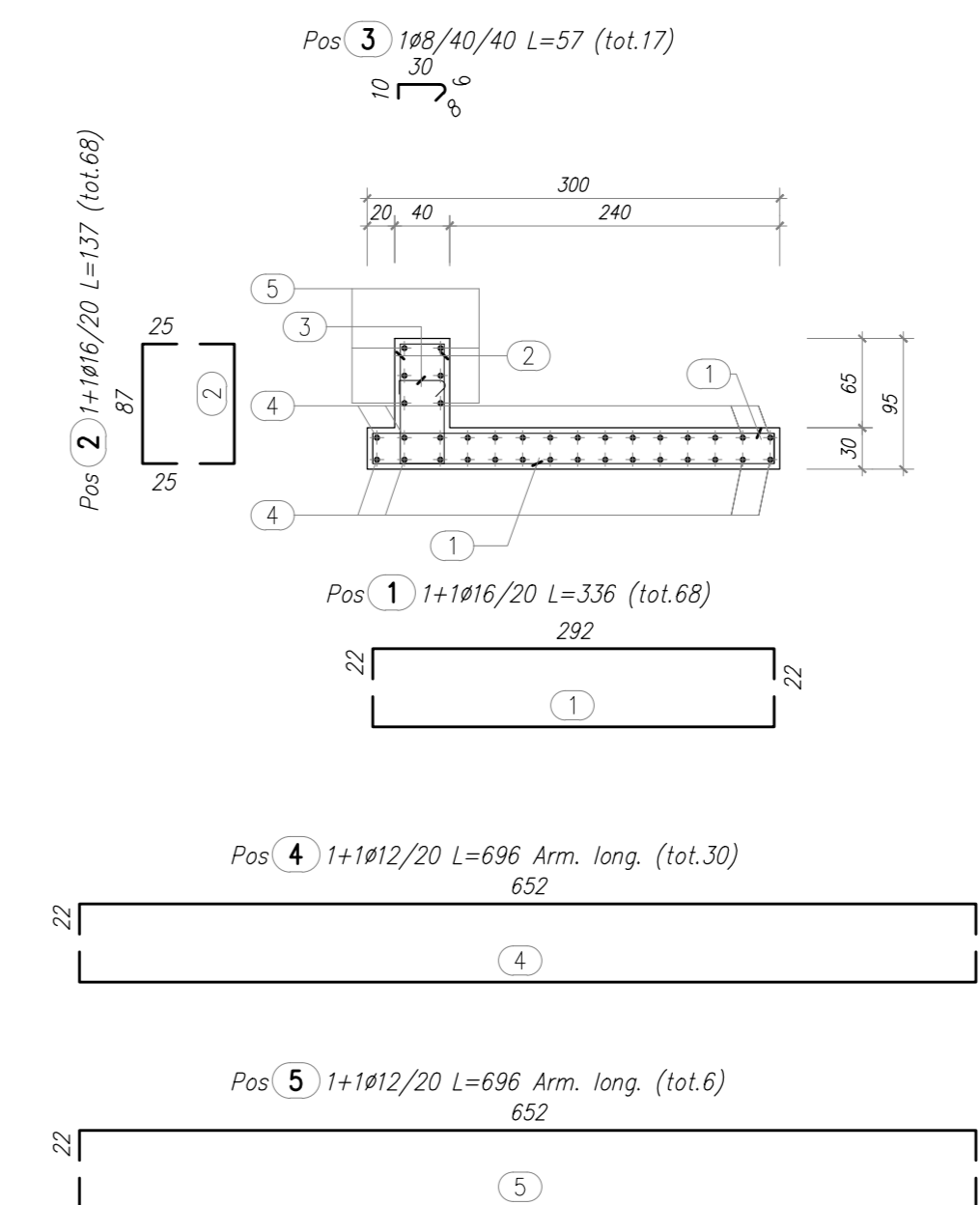

ARMATURA MURO AD U
SCATOLARE 600x350

SEZIONE TRASVERSALE A-A
SCALA 1:50

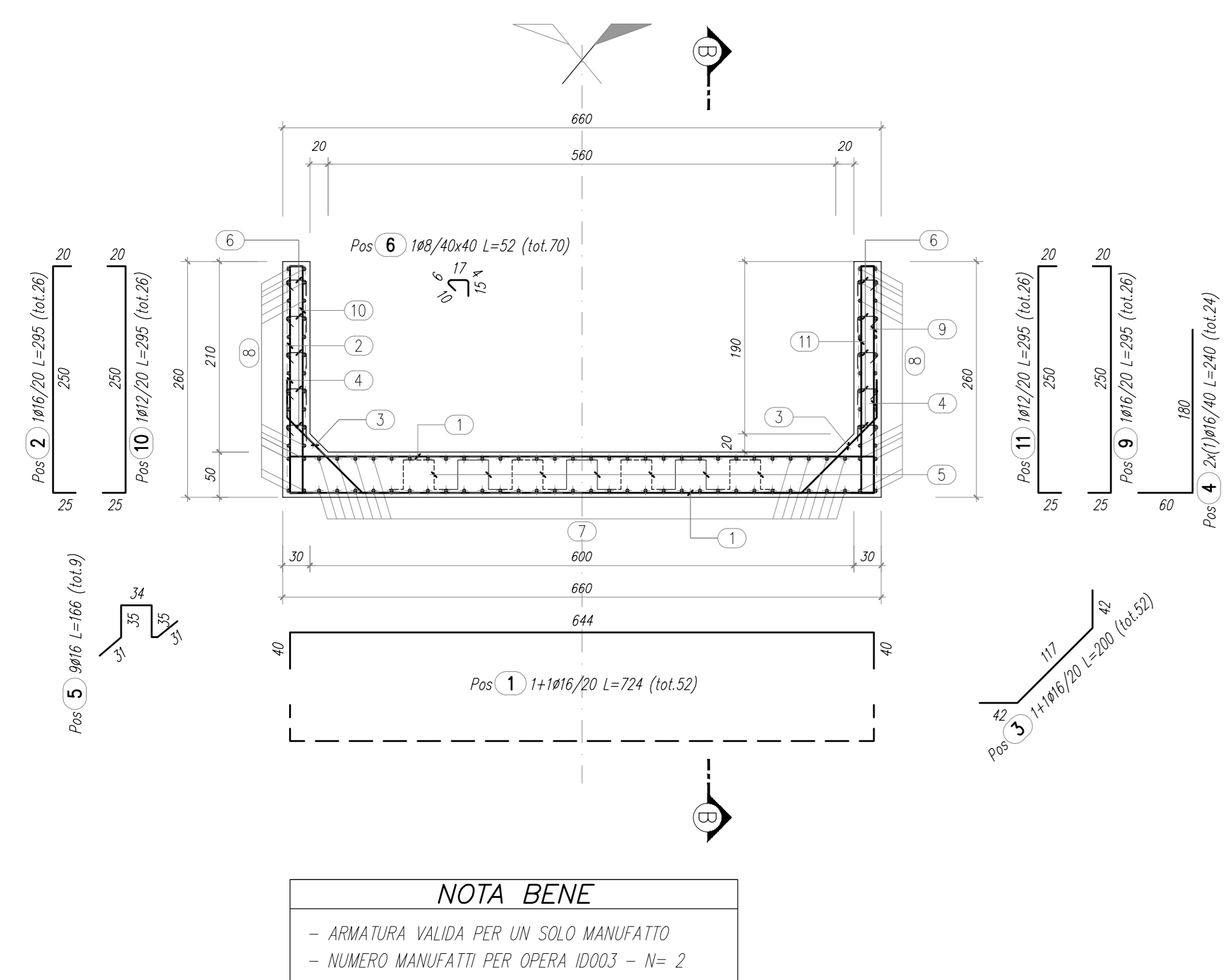

SEZIONE TRASVERSALE B-B
SCALA 1:50



TABELLA FERRI

- MURO AD U IMBOCCO NORD/SUD						Opera: ID003	
POSIZIONE	N. PEZZI	Ø [mm]	L [cm]	L TOT [m]	PESO [kg]	SCHEMA PEGATURA [cm] (misure di filo esterno)	
1	52	16	724	376,48	594,09	[Diagram]	
2	26	16	295	76,70	121,03	[Diagram]	
3	52	16	200	104,15	164,34	[Diagram]	
4	24	16	240	57,60	90,89	[Diagram]	
5	9	16	166	14,94	23,57	[Diagram]	
6	70	8	52	36,55	14,44	[Diagram]	
7	60	12	560	336,00	298,17	[Diagram]	
8	52	12	518	269,20	239,05	[Diagram]	
9	26	16	295	76,70	121,03	[Diagram]	
10	26	12	295	76,70	68,11	[Diagram]	
11	26	12	295	76,70	68,11	[Diagram]	
PER UN SOLO MANUFATTO					1803,03	Kg	

RIEPILOGO DISTINTA FERRI - Acciaio tipo B450C		
Ø [mm]	Lunghezza [m]	Peso [kg]
8	36,55	14,44
12	758,60	673,63
16	706,56	1114,96
Peso totale del ferro kg		1803,03

ELEMENTO: ID005						N.ELEMENTI: 2	
POSIZIONE	N. PEZZI	Ø [mm]	L [cm]	L TOT [m]	PESO [kg]	SCHEMA PEGATURA [cm] (misure di filo esterno)	
1	68	16	336	228,50	360,57	[Diagram]	
2	68	16	137	93,16	147,01	[Diagram]	
3	17	8	57	9,61	3,80	[Diagram]	
4	30	12	696	208,80	185,41	[Diagram]	
5	6	12	696	41,76	37,08	[Diagram]	
PESO TOTALE:					733,87	x 2 elementi = 1467,75 kg	

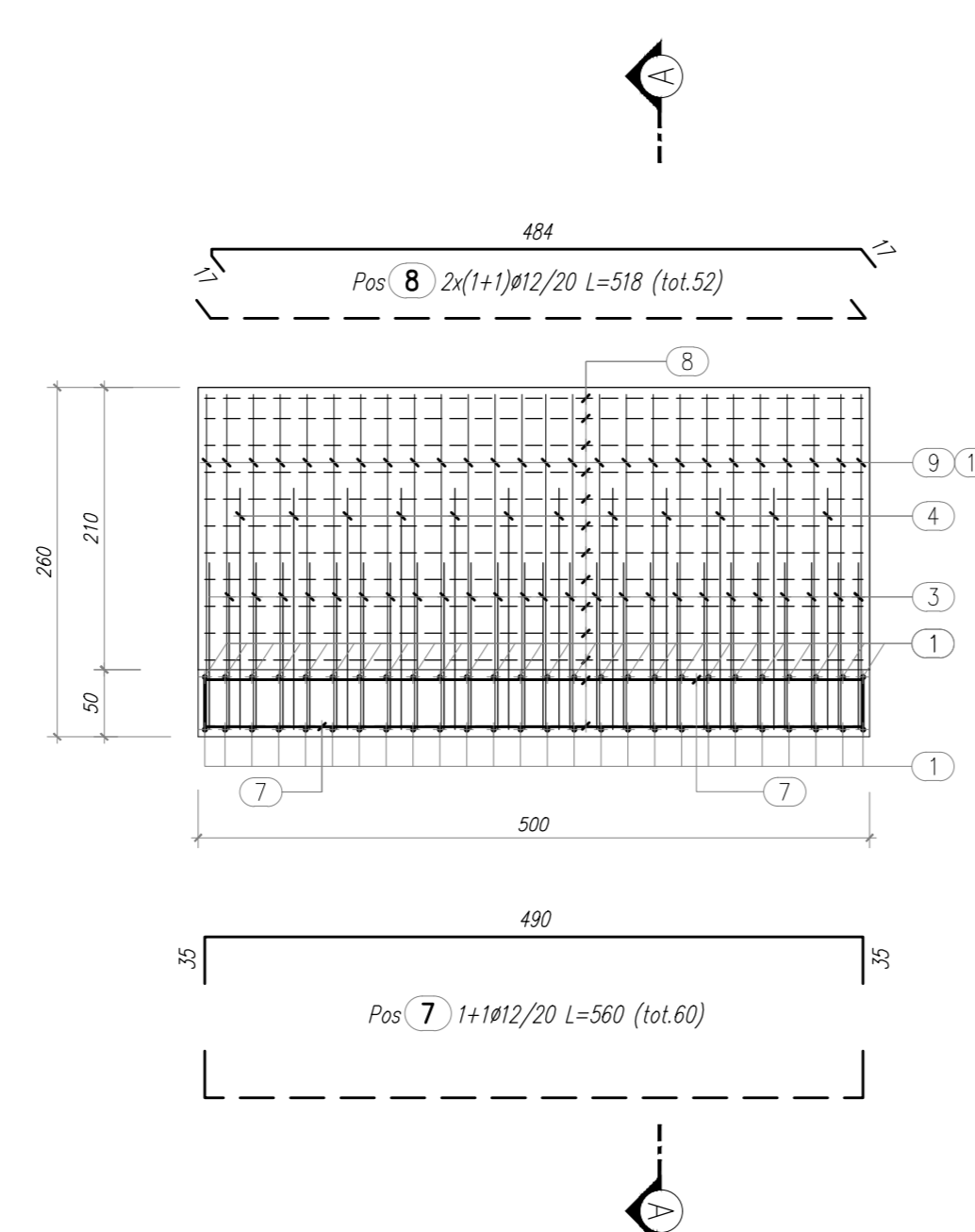
RIEPILOGO DISTINTA FERRI - Acciaio tipo B450C		
Ø [mm]	Lunghezza [m]	Peso [kg]
8	9,61	3,80
12	250,56	222,50
16	321,66	507,58
Peso totale del ferro kg		733,87

MATRICE DI REVISIONE

REV	DATA	DESCRIZIONE MODIFICA

N.B. LA TAVOLA SOSTITUISCE QUELLA RELATIVA AL CODICE [] DEL PROGETTO ESECUTIVO

COLLEGAMENTO AUTOSTRADALE
DALMINE - COMO - VARESE - VALICO DEL GAGGIOLO E OPERE AD ESSO CONNESSE
CODICE C.P. 1188888888

TRATTE B1, B2, C, D, TRVA13+14, GREENWAY
AS BUILT

TRATTA B1
OPERE D'ARTE MINORI - OPERE IDRAULICHE
OPERE IDRAULICHE SUL CANALE DI GRONDA
ATTRAVERSAMENTO IDRAULICO DI VIA CARDUCCI
ARMATURA MURI

IDENTIFICAZIONE ELABORATO CODICE PROGETTO: F041076	IMPRESA RAGGRUPPAMENTO TEMPORANEO IMPRESE: STRABAG A.S. MILANO	ASSISTENTE Impresa costruzioni Giuseppe Malturo S.p.A.	MAXIMUS CONSULTING MAXIMUS CONSULTING STRABAG S.p.A.
CONCEDENTE CONCESSIONE AUTOSTRADALE LIGURIA	CONCEDIARIO Autosole Diretta Tecnica Autosole S.p.A.	PROGETTISTA 3TI PROGETTI ITALIA S.p.A.	3TI ITALIA S.p.A. DIRETTORE TECNICO Ing. Stefano Zanzi PROGETTORE Ing. Stefano Zanzi VERIFICATORE Ing. Stefano Zanzi TRACCE E BOME n. 20809
APPROVATO Autosole Diretta Tecnica Autosole S.p.A.	ELABORAZIONE PROGETTUALE PROGETTISTA: 3TI PROGETTI ITALIA S.p.A.	VERIFICATO Ing. Stefano Zanzi	APPROVATO Ing. Stefano Zanzi

Redatto: Pianos Verificato: Di Sarco Approvato: Possati