PIANTA FONDAZONI

SCALA 1:100

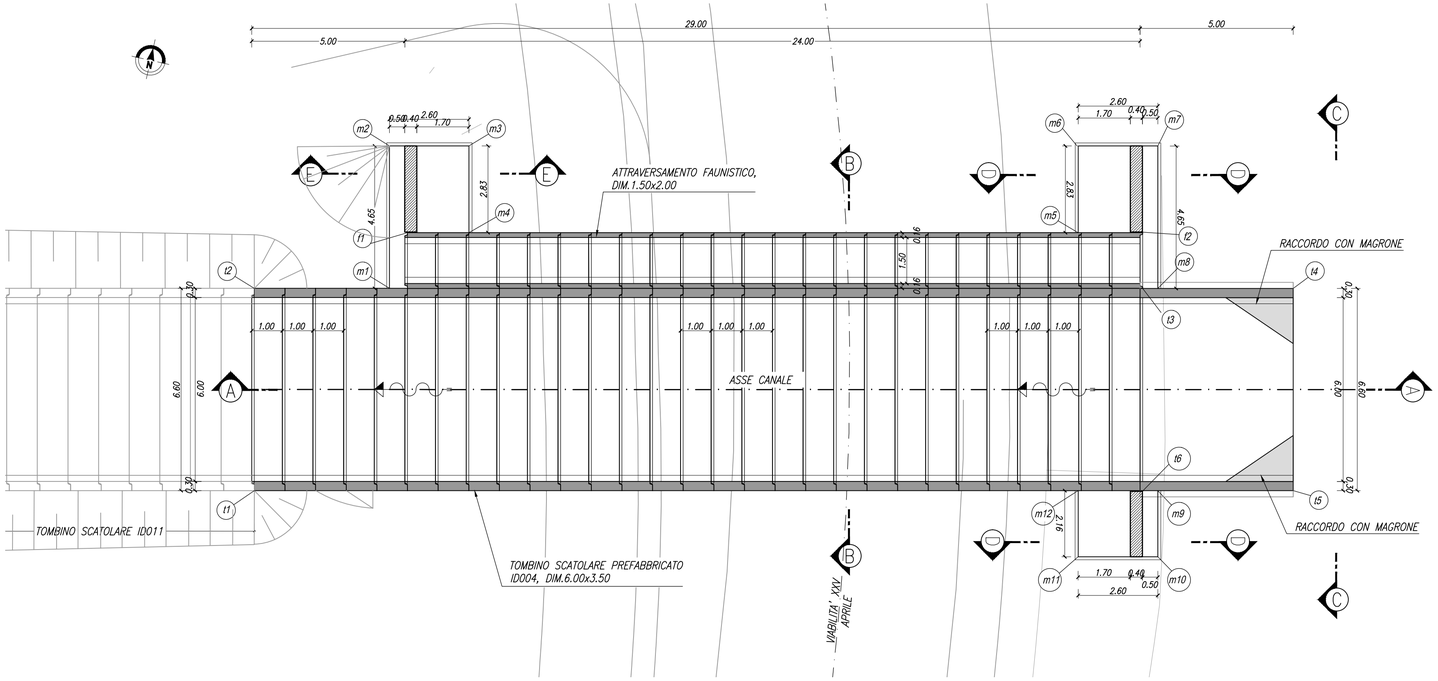

STRALCIO PLANIMETRICO

SCALA 1:500

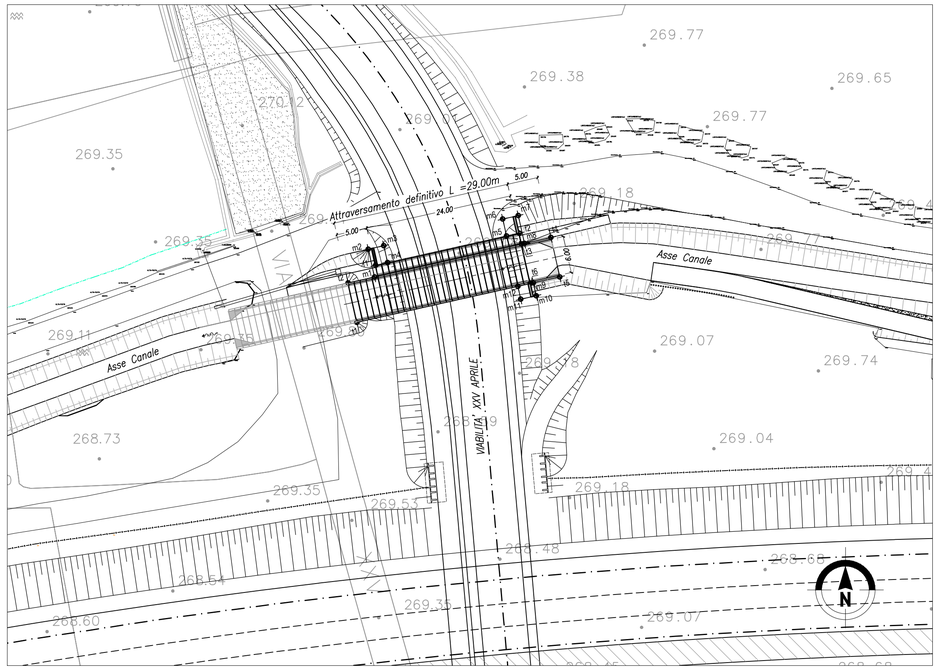

TRACCIAMENTO TOMBINO

PUNTI	COORDINATE X,Y	
	X(EST)	Y(NORD)
t1	X=140881.483	Y=246213.349
t2	X=140880.043	Y=246219.790
t3	X=140908.344	Y=246226.130
t4	X=140913.140	Y=246227.204
t5	X=140914.583	Y=246220.764
t6	X=140909.786	Y=246219.690

TRACCIAMENTO ATTRAV. FAUNISTICO

PUNTI	COORDINATE X,Y	
	X(EST)	Y(NORD)
f1	X=140884.526	Y=246222.659
f2	X=140907.946	Y=246227.906

TRACCIAMENTO MURI

PUNTI	COORDINATE X,Y	
	X(EST)	Y(NORD)
m1	X=140884.349	Y=246220.754
m2	X=140883.332	Y=246225.293
m3	X=140885.865	Y=246225.860
m4	X=140886.478	Y=246223.096
m5	X=140905.896	Y=246227.446
m6	X=140905.277	Y=246230.208
m7	X=140907.810	Y=246230.776
m8	X=140908.826	Y=246226.237
m9	X=140910.269	Y=246219.798
m10	X=140910.741	Y=246217.694
m11	X=140908.206	Y=246217.126
m12	X=140907.735	Y=246219.230

SEZIONE LONGITUDINALE A–A

SCALA 1:100

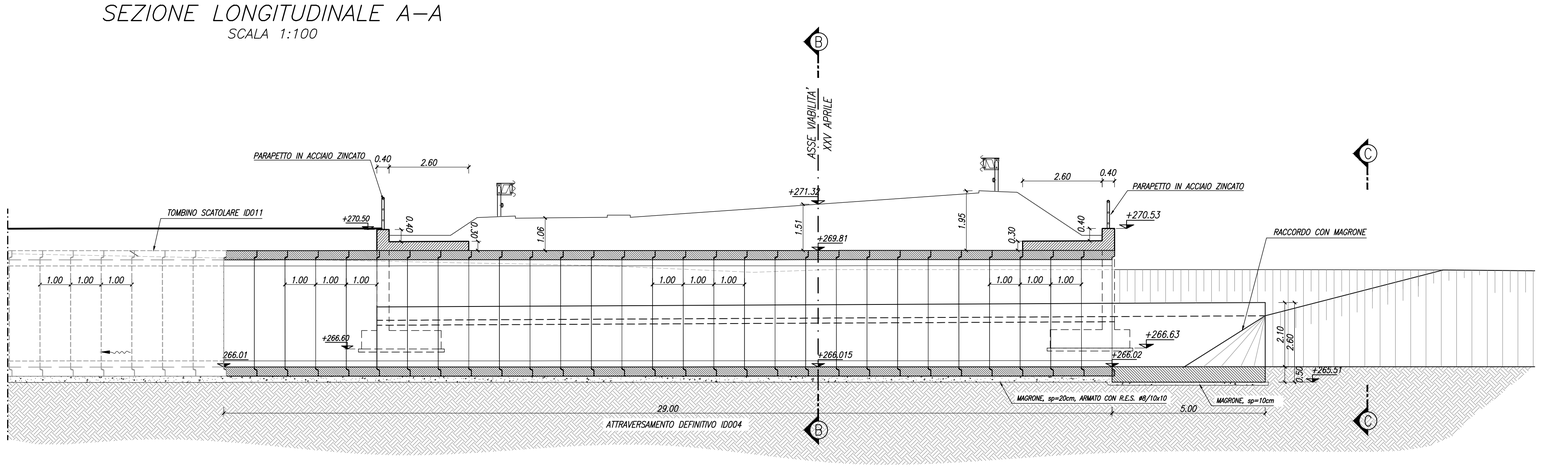

MATRICE DI REVISIONE

REV	DATA	DESCRIZIONE MODIFICA

N.B.: LA TAVOLA SOSTITUISCE QUELLA RELATIVA AL CODICE E DEL PROGETTO ESECUTIVO

CONCESSIONI AUTOSTRADALI LOMBARDE

Autostrada Pedemontana Lombarda

COLLEGAMENTO AUTOSTRADALE
DALMINE - COMO - VARESE - VALICO DEL GAGGIOLO E OPERE AD ESSO CONNESSE

CODICE C.U.P. F11B06000270007

TRATTE B1, B2, C, D, TRVA13+14, GREENWAY

AS BUILT

TRATTA B1

OPERE D'ARTE MINORI - OPERE IDRAULICHE
OPERE IDRAULICHE SUL CANALE DI GRONDA
ATTRAVERSAMENTO IDRAULICO VIA XXV APRILE
PLANIMETRIA, PIANTA E SEZIONE LONGITUDINALE

IDENTIFICAZIONE ELABORATO

CODICE PROGETTO: F00107B

WBS

FASE PROGETTUALE	LOTTO	ZONA	OPERA	TRATTO D'OPERA	AMBITO	TIPO ELABORATO	PROGRESSIVO	REVISIONE
A	1	L04	ID004	0	ON	CA	001	E_01

Scala: Varie

DATA	DESCRIZIONE	REV
Dicembre 2015	Emissione	E
Giugno 2018	Seconda Emissione	E_01

CONCEDENTE

CONCESSIONI AUTOSTRADALI LOMBARDE

CONCESSIONARIO

Autostrada Pedemontana Lombarda — Direttore Tecnico: Ing. Giuseppe Sambo; Referente Tecnico: Arch. Giovanni Cannito

APPROVATO

Autostrada Pedemontana Lombarda — Il Direttore dei Lavori: Ing. Francesco Domanico

IMPRESA

RAGGRUPPAMENTO TEMPORANEO IMPRESE:

Mandataria	Mandante	Mandante	Mandante cooptata
STRABAG A.G.	GLF Grandi Lavori Fincosit S.p.A.	ICM S.p.A.	STRABAG S.p.A.

PROGETTISTA - PROGETTO ESECUTIVO DI DETTAGLIO

RAGGRUPPAMENTO TEMPORANEO PROGETTISTI:

Mandataria	Mandante	Mandante	Mandante
3TI PROGETTI ITALIA	GP Ingegneria srl GESTIONE PROGETTI DI INGEGNERIA		Arch. Salvatore Vermiglio

RESPONSABILE DI PROGETTO ED INCARICATO DELL'INTEGRAZIONE FRA LE VARIE PRESTAZIONI:
Ing. Alberto Cecchini

ELABORAZIONE PROGETTUALE

PROGETTISTA:
3TI PROGETTI ITALIA S.p.A

3TI ITALIA S.p.A.
DIRETTORE TECNICO
Ing. Stefano Luca Possati
Ordine degli Ingegneri
Provincia di Roma n. 20809

Redatto: Malorgio Verificato: Di Sanzo Approvato: Possati