COORDINATE DI TRACCIAMENTO

TRACCIAMENTO TOMBINO

PUNTI	COORDINATE X,Y	
	X(EST)	Y(NORD)
1	X=138959.49	Y=245408.34
2	X=138969.47	Y=245407.84
3	X=138979.46	Y=245407.35
4	X=138989.45	Y=245406.85
5	X=138999.44	Y=245406.36
6	X=139009.43	Y=245405.89
7	X=139019.42	Y=245406.11
8	X=139029.42	Y=245406.33
9	X=139039.42	Y=245406.54
10	X=139049.42	Y=245406.76

PUNTI	COORDINATE X,Y	
	X(EST)	Y(NORD)
11	X=139059.41	Y=245406.98
12	X=139069.41	Y=245407.20
13	X=139079.41	Y=245407.42
14	X=139089.39	Y=245407.91
15	X=139099.31	Y=245409.11
16	X=139109.24	Y=245410.31
17	X=139119.17	Y=245411.50
18	X=139128.98	Y=245413.44
19	X=139138.75	Y=245415.53
20	X=139148.53	Y=245417.62

PUNTI	COORDINATE X,Y	
	X(EST)	Y(NORD)
21	X=139158.33	Y=245419.62
22	X=139168.18	Y=245421.33
23	X=139178.03	Y=245423.05
24	X=139188.02	Y=245423.64
25	X=139198.00	Y=245424.19
26	X=139207.99	Y=245424.71
27	X=139217.98	Y=245424.95
28	X=139227.98	Y=245425.19
29	X=139237.98	Y=245425.42
30	X=139247.97	Y=245425.66
31	X=139257.97	Y=245425.88

TRACCIAMENTO MURI

PUNTI	COORDINATE X,Y	
	X(EST)	Y(NORD)
m1	X=138959.85	Y=245415.63
m2	X=138959.12	Y=245401.05
m3	X=139258.15	Y=245418.58
m4	X=139257.80	Y=245433.18

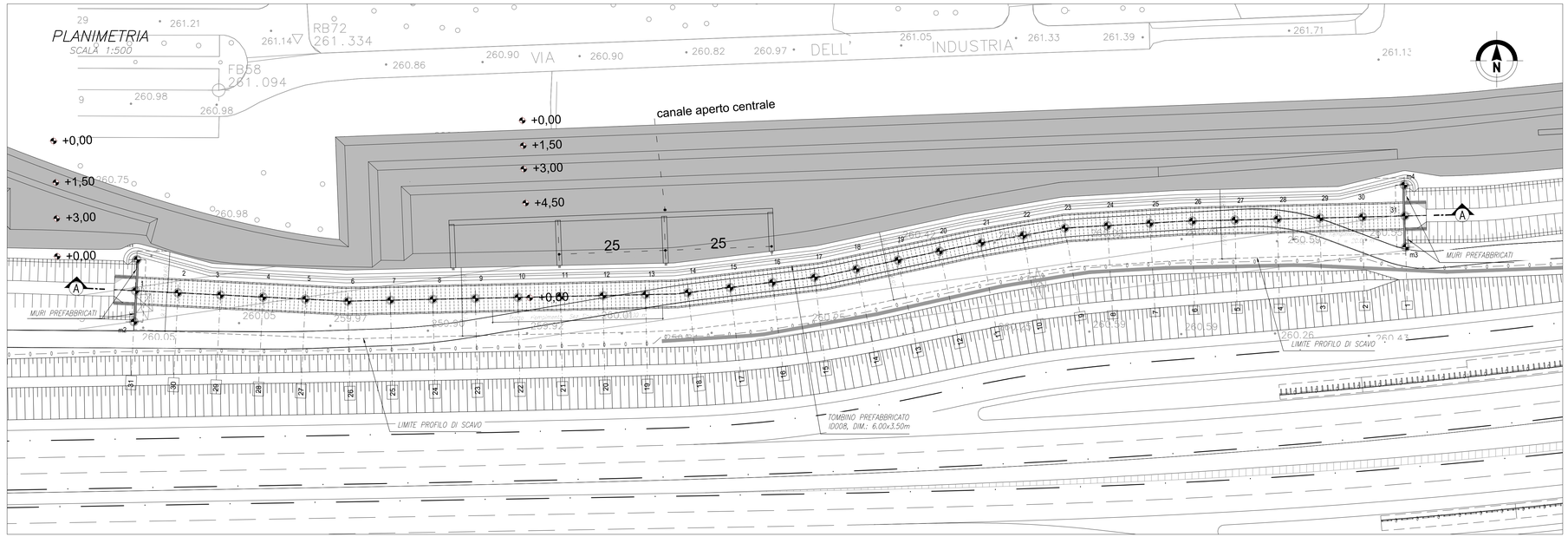

SEZIONE LONGITUDINALE A–A

SCALA 1:500

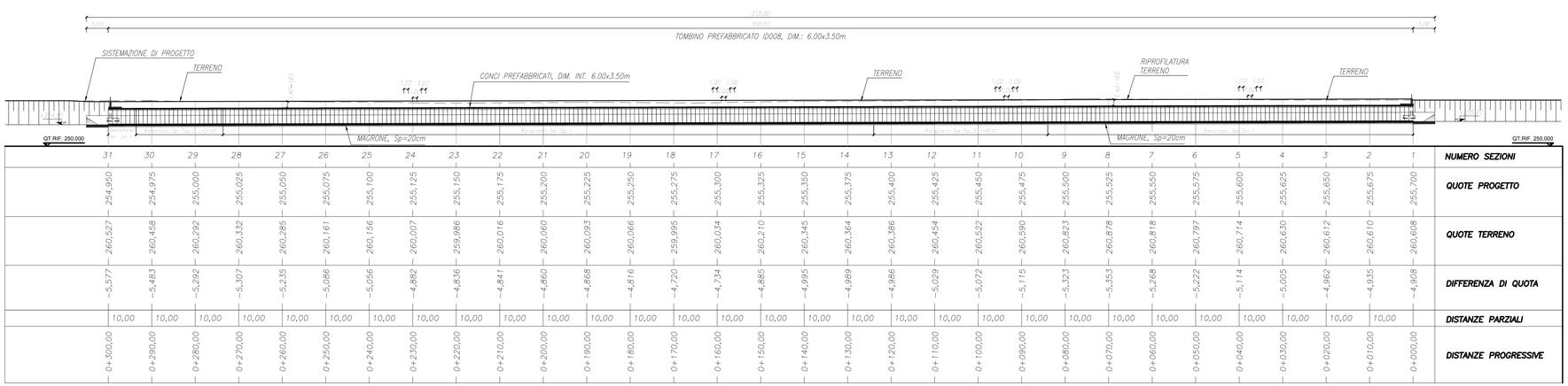

MATRICE DI REVISIONE

REV	DATA	DESCRIZIONE MODIFICA

N.B.: LA TAVOLA SOSTITUISCE QUELLA RELATIVA AL CODICE E DEL PROGETTO ESECUTIVO

CONCESSIONI AUTOSTRADALI LOMBARDE — Autostrada Pedemontana Lombarda

COLLEGAMENTO AUTOSTRADALE
DALMINE - COMO - VARESE - VALICO DEL GAGGIOLO E OPERE AD ESSO CONNESSE

CODICE C.U.P. F11B06002750007

TRATTE B1, B2, C, D, TRVA13+14, GREENWAY

AS BUILT

TRATTA B1

OPERE D'ARTE MINORI - OPERE IDRAULICHE
OPERE IDRAULICHE SUL CANALE DI GRONDA
ATTRAVERSAMENTO IDRAULICO CASTIGLIONI
PLANIMETRIA E SEZIONE LONGITUDINALE

IDENTIFICAZIONE ELABORATO

CODICE PROGETTO: F00107B

WBS									
FASE PROGETTUALE	LOTTO	ZONA	OPERA	TRATTO DI OPERA	AMBITO	TIPO ELABORATO	PROGRESSIVO	REVISIONE	
A	1	A32	ID008	0	ON	CA	001	E	

Scala: Varie

DATA	DESCRIZIONE	REV
Dicembre 2015.	Emissione	E

CONCEDENTE

CONCESSIONI AUTOSTRADALI LOMBARDE

CONCESSIONARIO

Autostrada Pedemontana Lombarda — Direttore Tecnico: Ing. Enrico Arini; Referente Tecnico: Arch. Giovanni Cannito

APPROVATO

Autostrada Pedemontana Lombarda — Il Direttore dei Lavori: Ing. Francesco Domenico Lombardi

IMPRESA

RAGGRUPPAMENTO TEMPORANEO IMPRESE:

Mandataria	Mandante	Mandante	Mandante cooptata
STRABAG A.G.	GLF Grandi Lavori Fincosit S.p.A.	Impresa costruzioni Giuseppe Maltauro S.p.A.	STRABAG S.p.A.

STRABAG — GRANDI LAVORI FINCOSIT — MALTAURO — STRABAG

PROGETTISTA - PROGETTO ESECUTIVO DI DETTAGLIO

RAGGRUPPAMENTO TEMPORANEO PROGETTISTI:

Mandataria	Mandante	Mandante	Mandante
3TI PROGETTI ITALIA SOCIETÀ DI INGEGNERIA INTEGRATA S.p.A.	GP Progetti s.r.l. SOCIETÀ DI INGEGNERIA	CONSORZIO STABILE ARCHITETTURA E INGEGNERIA	Arch. Salvatore Vermiglio

RESPONSABILE DI PROGETTO ED INCARICATO DELL'INTEGRAZIONE FRA LE VARIE PRESTAZIONI:
Ing. Alberto Cecchini

ELABORAZIONE PROGETTUALE

PROGETTISTA:
3TI PROGETTI ITALIA S.p.A

3TI ITALIA S.p.A.
DIRETTORE TECNICO
Ing. Stefano Luca Possati
Ordine degli Ingegneri
Provincia di Roma n. 20809

Redatto: Malorgio — Verificato: Di Sanzo — Approvato: Possati