PLANIMETRIA DI INQUADRAMENTO

SCALA 1:500

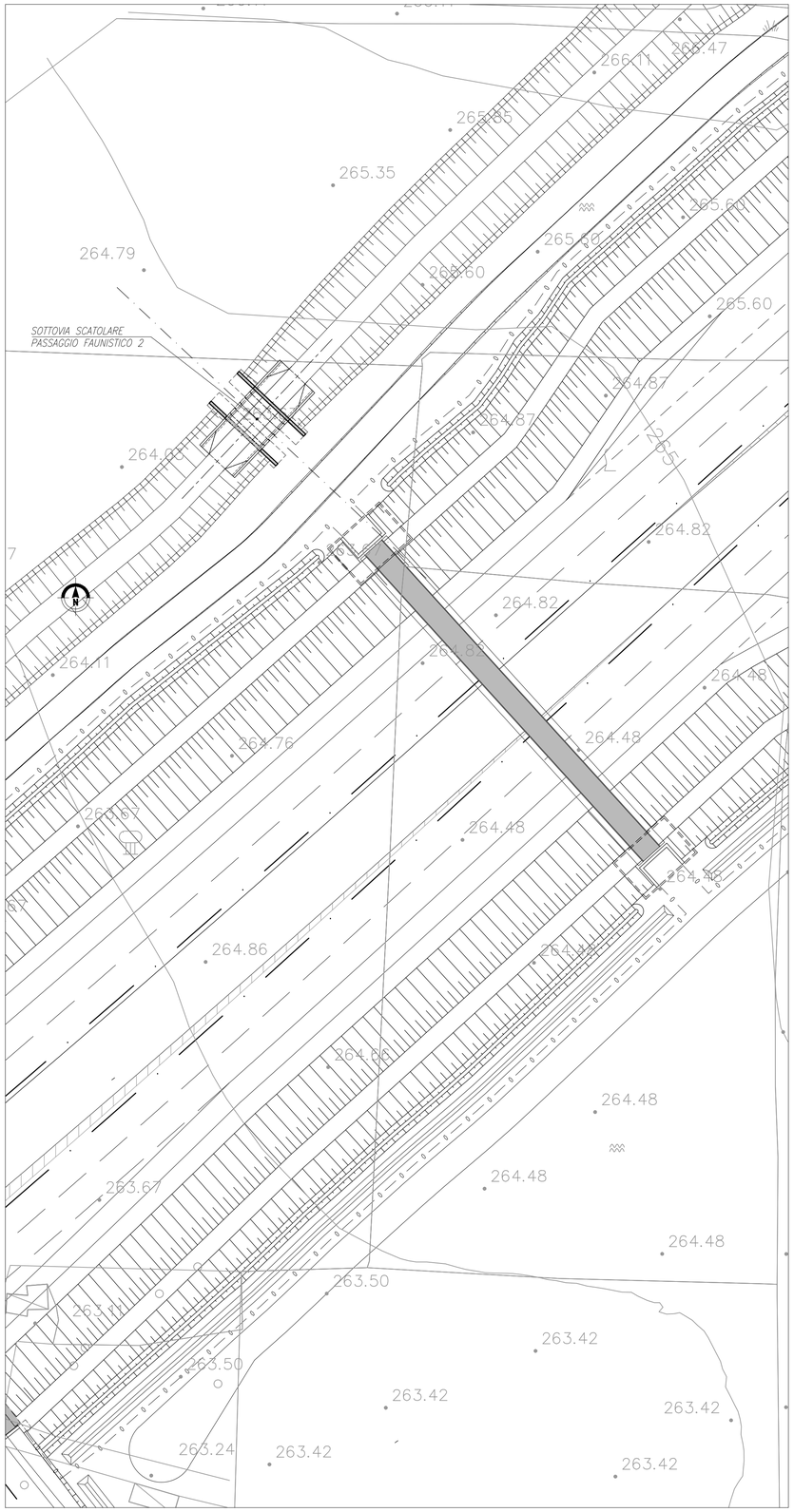

PIANTA FONDAZIONI – SEZIONE C–C

SCALA 1:100

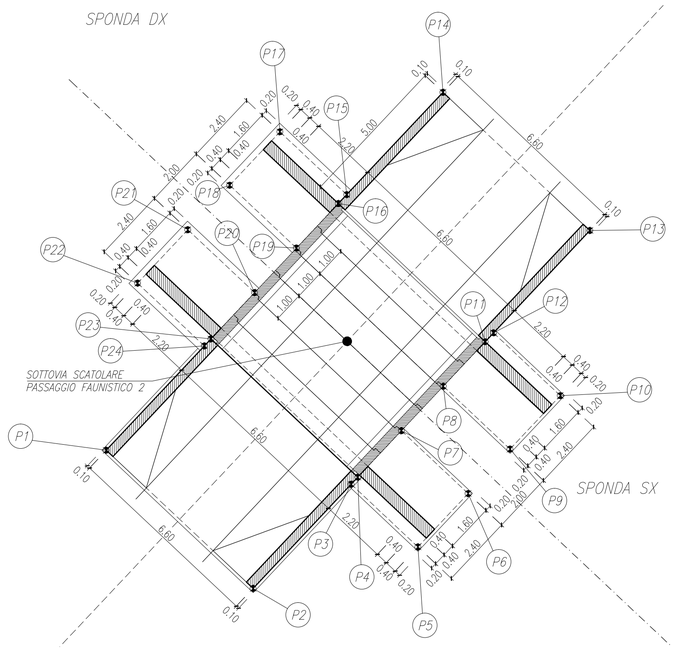

TRACCIAMENTO
ATTRAVERSAMENTO IDRAULICO

PUNTI	COORDINATE X,Y	
	X(EST)	Y(NORD)
P1	X=140148.45	Y=245837.09
P2	X=140153.26	Y=245832.57
P3	X=140156.47	Y=245835.98
P4	X=140156.69	Y=245836.21
P5	X=140158.65	Y=245833.93
P6	X=140160.30	Y=245835.68
P7	X=140158.11	Y=245837.73
P8	X=140159.48	Y=245839.19
P9	X=140161.67	Y=245837.13
P10	X=140163.31	Y=245838.88
P11	X=140160.86	Y=245840.64
P12	X=140161.13	Y=245840.94
P13	X=140164.28	Y=245844.29
P14	X=140159.48	Y=245848.81
P15	X=140156.32	Y=245845.46
P16	X=140156.05	Y=245845.17
P17	X=140154.14	Y=245847.51
P18	X=140152.49	Y=245845.77
P19	X=140154.68	Y=245843.71
P20	X=140153.31	Y=245842.25
P21	X=140151.12	Y=245844.31
P22	X=140149.48	Y=245842.56
P23	X=140151.88	Y=245840.74
P24	X=140151.66	Y=245840.51

SEZIONE LONGITUDINALE A–A

SCALA 1:100

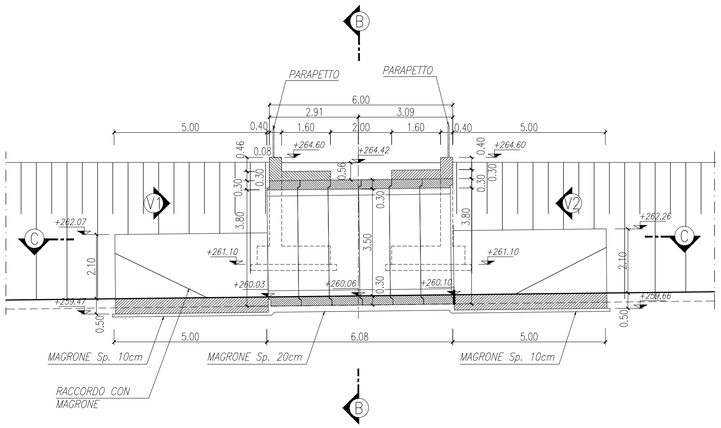

MATRICE DI REVISIONE

REV	DATA	DESCRIZIONE MODIFICA

N.B.: LA TAVOLA SOSTITUISCE QUELLA RELATIVA AL CODICE E DEL PROGETTO ESECUTIVO

CONCESSIONI AUTOSTRADALI LOMBARDE

Autostrada Pedemontana Lombarda

COLLEGAMENTO AUTOSTRADALE
DALMINE - COMO - VARESE - VALICO DEL GAGGIOLO E OPERE AD ESSO CONNESSE

CODICE C.U.P. F11B06000270007

TRATTE B1, B2, C, D, TRVA13+14, GREENWAY

AS BUILT

TRATTA B1

OPERE D'ARTE MINORI - OPERE IDRAULICHE
ATTRAVERSAMENTO IDRAULICO
DELL'ATTRAVERSAMENTO FAUNISTICO 2
PLANIMETRIA, PIANTA E SEZIONE LONGITUDINALE

IDENTIFICAZIONE ELABORATO

CODICE PROGETTO: F00107B

WBS								
FASE PROGETTUALE	LOTTO	ZONA	OPERA	TRATTO D'OPERA	AMBITO	TIPO ELABORATO	PROGRESSIVO	REVISIONE
A	1	A02	ID007	B	ON	PZ	001	E

Scala: 1:200 - 1:100

DATA	DESCRIZIONE	REV
Dicembre 2015	Emissione	E

IMPRESA

RAGGRUPPAMENTO TEMPORANEO IMPRESE:

Mandataria	Mandante	Mandante	Mandante cooptata
STRABAG A.G.	GLF Grandi Lavori Fincosit S.p.A.	Impresa costruzioni Giuseppe Maltauro S.p.A.	STRABAG S.p.A.

STRABAG — GRANDI LAVORI FINCOSIT — MALTAURO — STRABAG

PROGETTISTA - PROGETTO ESECUTIVO DI DETTAGLIO

RAGGRUPPAMENTO TEMPORANEO PROGETTISTI:

Mandataria	Mandante	Mandante	Mandante
3TI PROGETTI ITALIA	GP Progettazione srl DIRETTORE PROGETTI DI INGEGNERIA		Arch. Salvatore Vermiglio

RESPONSABILE DI PROGETTO ED INCARICATO DELL'INTEGRAZIONE FRA LE VARIE PRESTAZIONI:

Ing. Alberto Cecchini

Dott. Ing. ALBERTO CECCHINI — ORDINE INGEGNERI ROMA n° 15158

CONCEDENTE

CONCESSIONI AUTOSTRADALI LOMBARDE

CONCESSIONARIO

Autostrada Pedemontana Lombarda — Direttore Tecnico: Ing. Enrico Arini — Referente Tecnico: arch. Giovanni Carrotto

APPROVATO

Autostrada Pedemontana Lombarda — Il Direttore dei Lavori: Ing. Francesco Domanico

ELABORAZIONE PROGETTUALE

PROGETTISTA:

3TI PROGETTI ITALIA S.p.A

3TI ITALIA S.p.A.
DIRETTORE TECNICO
Ing. Stefano Luca Possati
Ordine degli Ingegneri
Provincia di Roma n. 20809

Redatto: Modesti — Verificato: Di Sanzo — Approvato: Possati