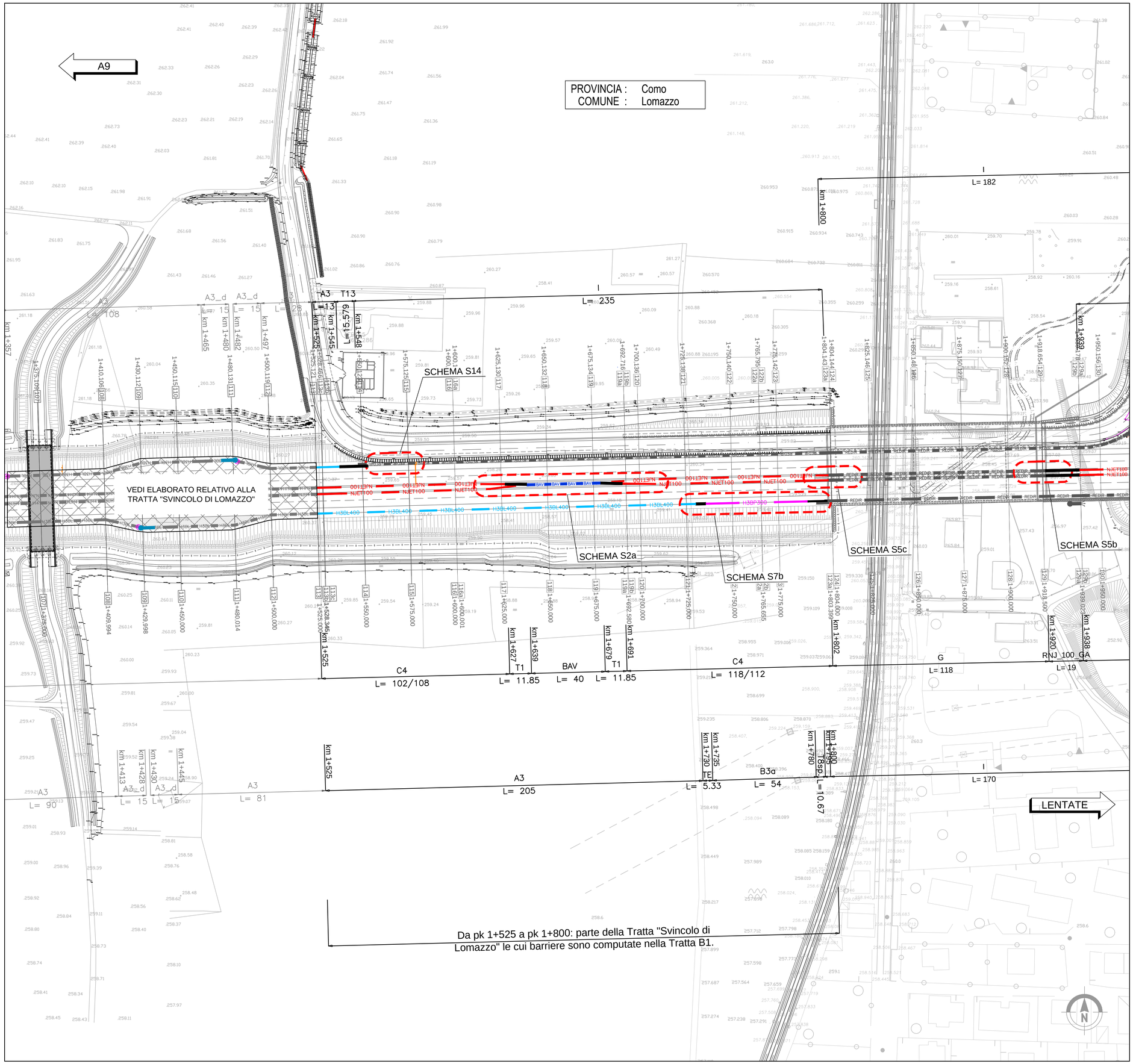


## QUADRO DI UNIONE TRATTA B1

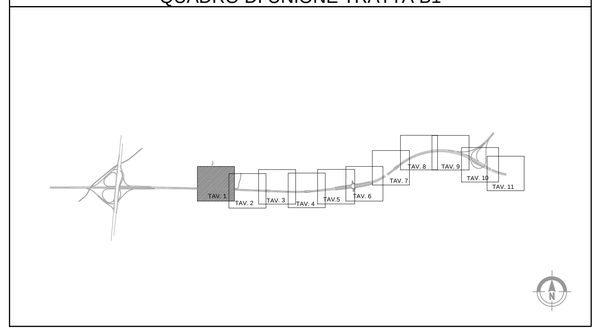


## BARRIERE DI PROGETTO

- NJET100 / NJET100 — BARRIERE IN CLS BIFILARI TIPO NEW JERSEY DI CLASSE "H4"
- NJET100 / NJET100 — ACCOPPIAMENTO DI 2 BARRIERE IN CLS MONOFILARI TIPO NEW JERSEY DI CLASSE "H4" NON INTERFERENTI
- NJBPH4 / NJBPH4 — ACCOPPIAMENTO DI 2 BARRIERE IN ACCIAIO MONOFILARI TIPO NEW JERSEY DI CLASSE "H4" DA BORDO PONTE NON INTERFERENTI
- H4BP600 — BARRIERA METALLICA CLASSE "H4BP600" DA BORDO PONTE
- H4BL300 — BARRIERA METALLICA CLASSE "H4BL300" DA BORDO LATERALE
- H3BP300 — BARRIERA METALLICA CLASSE "H3BP300" DA BORDO PONTE
- H3BL400 — BARRIERA METALLICA CLASSE "H3BL400" DA BORDO LATERALE
- H3BL400_d — BARRIERA METALLICA CLASSE "H3BL400" DA BORDO LATERALE A PALETTI INFITTITI
- H2BL400 — BARRIERA METALLICA CLASSE "H2BL400" DA BORDO LATERALE
- H2BL300 — BARRIERA METALLICA CLASSE "H2BL300" DA BORDO LATERALE
- H2BP400 — BARRIERA METALLICA CLASSE "H2BP400" DA BORDO PONTE
- H1BL300 — BARRIERA METALLICA CLASSE "H1BL300" DA BORDO LATERALE
- H1BL300_d — BARRIERA METALLICA CLASSE "H1BL300" DA BORDO LATERALE A PALETTI INFITTITI
- H1BL400 — BARRIERA METALLICA CLASSE "H1BL400" DA BORDO LATERALE
- REDIR — PROFILO REDIRETTIVO IN GALLERIA
- BAV / BAV — BARRIERA AMOVIBILE PER VARCHI [BAV]
- TRANSIZIONE
- ATTENUATORE D'URTO CLASSE 100 REDIRETTIVO
- ATTENUATORE D'URTO CLASSE 50 REDIRETTIVO
- BARRIERA NEW JERSEY IN CLS INSTALLATA A CHIUSURA DELLE RAMPE DI SVINCOLO

## SIMBOLI

- TERMINALE DI INIZIO IMPIANTO IN RILEVATO
- TERMINALE DI INIZIO IMPIANTO IN TRINCEA
- TERMINALE DI FINE IMPIANTO
- TERMINALE DI FINE IMPIANTO A PALETTI RAFFITTITI
- TERMINALE SPECIALE TESTATO DI CLASSE ≥ P2 BIFACCIALE
- TERMINALE SPECIALE TESTATO DI CLASSE ≥ P2 MONOFACCIALE
- ANCORAGGIO AL MURO
- Cordolo in c.a. su rilevato (70x70)
- $X_n$ — Richiami alle MODALITA' DI INSTALLAZIONE
- SCHEMA DI INSTALLAZIONE
- Limite di intervento progetto stradale

## OPERE DI COMPLETAMENTO

- PMV TIPO "G1" – (PMV 4 RIGHE + PITTOGRAMMA A 150 m IMBOCCHI GALLERIE)
- PMV TIPO "I1" – (SEGNALETICA IN ITINERE A 2000m DA SVINCOLI IN USCITA)
- PMV TIPO "I2" – (PMV 4 RIGHE + LANTERNE SEMAFORICHE AD OGNI INGRESSO)
- COLONNINA EMERGENZA SOS
- PALO CON TELECAMERA
- PALO DI ILLUMINAZIONE CON TELECAMERA
- IMPIANTI DI ILLUMINAZIONE
- SUPPORTI PER SEGNALETICA NON CEDEVOLI

## MATRICE DI REVISIONE

| REV | DATA | DESCRIZIONE MODIFICA |
|---|---|---|
| | | |
| | | |
| | | |
| | | |
| | | |
| | | |

N.B.: LA TAVOLA SOSTITUISCE QUELLA RELATIVA AL CODICE | E | | | | | | | DEL PROGETTO ESECUTIVO

CONCESSIONI AUTOSTRADALI LOMBARDE — Autostrada Pedemontana Lombarda

COLLEGAMENTO AUTOSTRADALE
DALMINE - COMO - VARESE - VALICO DEL GAGGIOLO E OPERE AD ESSO CONNESSE

CODICE C.U.P. F11B06000270007

**TRATTE B1, B2, C, D, TRVA13+14, GREENWAY**

# AS BUILT

**TRATTA B1**

SICUREZZA STRADALE
BARRIERE DI SICUREZZA
PLANIMETRIA ASSE PRINCIPALE - TAV.1

### IDENTIFICAZIONE ELABORATO

CODICE PROGETTO: F00107B

WBS

| FASE PROGETTUALE | LOTTO | ZONA | OPERA | TRATTO DI OPERA | AMBITO | TIPO ELABORATO | PROGRESSIVO | REVISIONE |
|---|---|---|---|---|---|---|---|---|
| A | 1 | A0X | BS000 | 0 | BS | P1 | 001 | E_02 |

Scala: 1:1000

| DATA | DESCRIZIONE | REV |
|---|---|---|
| Gennaio 2016 | Emissione | E |
| Gennaio 2018 | Revisione | E_01 |
| Giugno 2018 | Revisione | E_02 |

### CONCEDENTE

CONCESSIONI AUTOSTRADALI LOMBARDE

### CONCESSIONARIO

Autostrada Pedemontana Lombarda
Direttore Tecnico: Ing. Giuseppe Sambo
Referente Tecnico: Ing. Sabrina Lattuada

### APPROVATO

Autostrada Pedemontana Lombarda
Il Direttore dei Lavori: Ing. Francesco Domanico

### IMPRESA

*RAGGRUPPAMENTO TEMPORANEO IMPRESE:*

| Mandataria | Mandante | Mandante | Mandante cooptata |
|---|---|---|---|
| STRABAG A.G. | GLF Grandi Lavori Fincosit S.p.A. | ICM S.p.A. | STRABAG S.p.A. |

### PROGETTISTA - PROGETTO ESECUTIVO DI DETTAGLIO

*RAGGRUPPAMENTO TEMPORANEO PROGETTISTI:*

| Mandataria | Mandante | Mandante | Mandante |
|---|---|---|---|
| 3TI PROGETTI ITALIA | GP Progetti | | Arch. Salvatore Vermiglio |

*RESPONSABILE DI PROGETTO ED INCARICATO DELL'INTEGRAZIONE FRA LE VARIE PRESTAZIONI:*
Ing. Alberto Cecchini

### ELABORAZIONE PROGETTUALE

*PROGETTISTA:*
3TI PROGETTI ITALIA S.p.A

**3TI ITALIA S.p.A.**
DIRETTORE TECNICO
*Ing. Stefano Luca Possati*
Ordine degli Ingegneri
Provincia di Roma n. 20809

Redatto: Cantone — Verificato: Sorge — Approvato: Possati