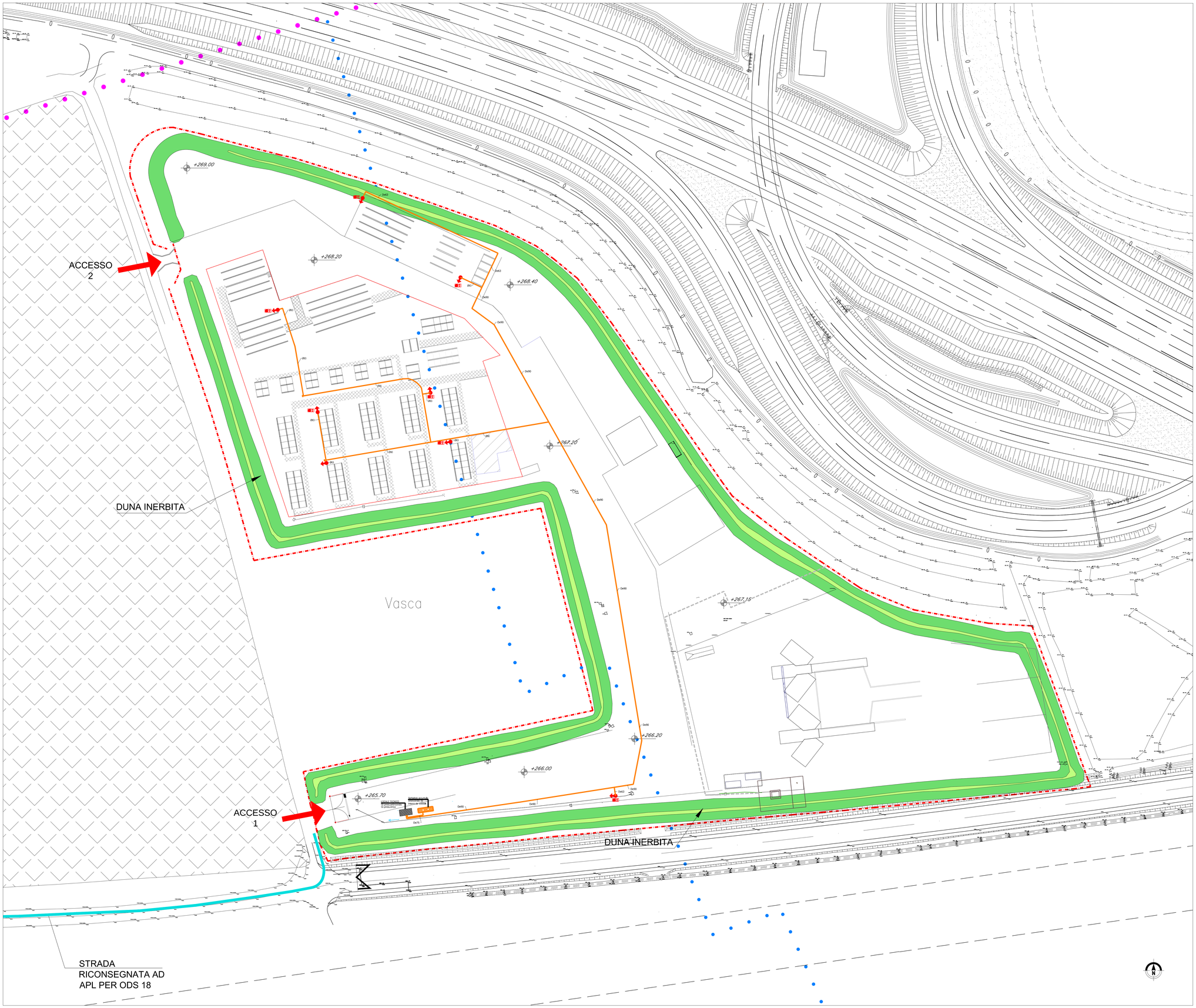

LEGENDA ANTINCENDIO

	ATTACCO IDROPORTA (1/F – UNI 7) **sopraassuolo in ghisa G20 UNI ISO 185, dispositivo di manovra a pentagono, cabrena in ghisa, testata distributrice e scatola con valvola scarico antigelo in ghisa G20**
	IDRANTE – RAGGIO DI AZIONE 30 m marca ZOGGIOTTO
	IDRANTE
	Idrante antincendio UNI 45 sopraassuolo in ghisa G20 UNI ISO 185, dispositivo di manovra a pentagono, cabrena in ghisa, testata distributrice e scatola con valvola scarico antigelo in ghisa G20 UNI ISO 1852
	RETE IDRANTE – TUBAZIONE DI PEAD Ø90-Ø43
	SERBATOIO DA INTERRO DA 10100 Litri IN POLIETILENE MARCA ZETAPLAST

MATRICE DI REVISIONE

REV	DATA	DESCRIZIONE MODIFICA

N.B.: LA TAVOLA SOSTITUISCE QUELLA RELATIVA AL CODICE E DEL PROGETTO ESECUTIVO

CONCESSIONI AUTOSTRADALI LOMBARDE

Autostrada Pedemontana Lombarda

COLLEGAMENTO AUTOSTRADALE
DALMINE - COMO - VARESE - VALICO DEL GAGGIOLO E OPERE AD ESSO CONNESSE
CODICE C.U.P. E81B08000150004
TRATTE B1, B2, C, D, TRVA13+14, GREENWAY

AS BUILT

TRATTA B1
CANTIERIZZAZIONE
ORGANIZZAZIONE DEI CANTIERI
DEFINIZIONE DELLA CANTIERIZZAZIONE DELL'OPERA - STATO DI CONSISTENZA
PLANIMETRIA DEL CAMPO BASE - IMPIANTO ANTINCENDIO

IDENTIFICAZIONE ELABORATO

CODICE PROGETTO: *F001078*

WBS								
FASE PROGETTUALE	LOTTO	ZONA	OPERA	TRATTO D'OPERA	AMBITO	TIPO ELABORATO	PROGRESSIVO	REVISIONE
A	1	A0X	KN002	0	CN	P1	111	E

Scala: 1:1000

DATA	DESCRIZIONE	REV.
GIUGNO 2018	Emissione	E

CONCEDENTE

CONCESSIONI AUTOSTRADALI LOMBARDE

CONCESSIONARIO

Autostrada Pedemontana Lombarda
Direttore Tecnico: Ing. Giuseppe Sambo
Referente Tecnico: Ing. Daniel Pezzetti

APPROVATO

Autostrada Pedemontana Lombarda
Il Direttore dei Lavori: Ing. Francesco Domenico

IMPRESA

RAGGRUPPAMENTO TEMPORANEO IMPRESE:

Mandataria	Mandante	Mandante	Mandante cooptata
STRABAG A.G.	GLF Grandi Lavori Fincosit S.p.A.	ICM S.p.A.	STRABAG S.p.A.

PROGETTISTA - PROGETTO ESECUTIVO DI DETTAGLIO

RAGGRUPPAMENTO TEMPORANEO PROGETTISTI:

Mandataria	Mandante	Mandante	Mandante
3TI PROGETTI ITALIA	GLF Ingegneria	ICM	Arch. Salvatore Vermiglio

RESPONSABILE DI PROGETTO ED INCARICATO DELL'INTEGRAZIONE FRA LE VARIE PRESTAZIONI:
Ing. Alberto Cecchini

ELABORAZIONE PROGETTUALE

PROGETTISTA:
3TI PROGETTI ITALIA S.p.A

3TI ITALIA S.p.A.
DIRETTORE TECNICO
Ing. Stefano Luca Piesani
Ordine degli Ingegneri
Provincia di Roma n. 20809

Redatto: De Ceglie | Verificato: Sorge | Approvato: Possati