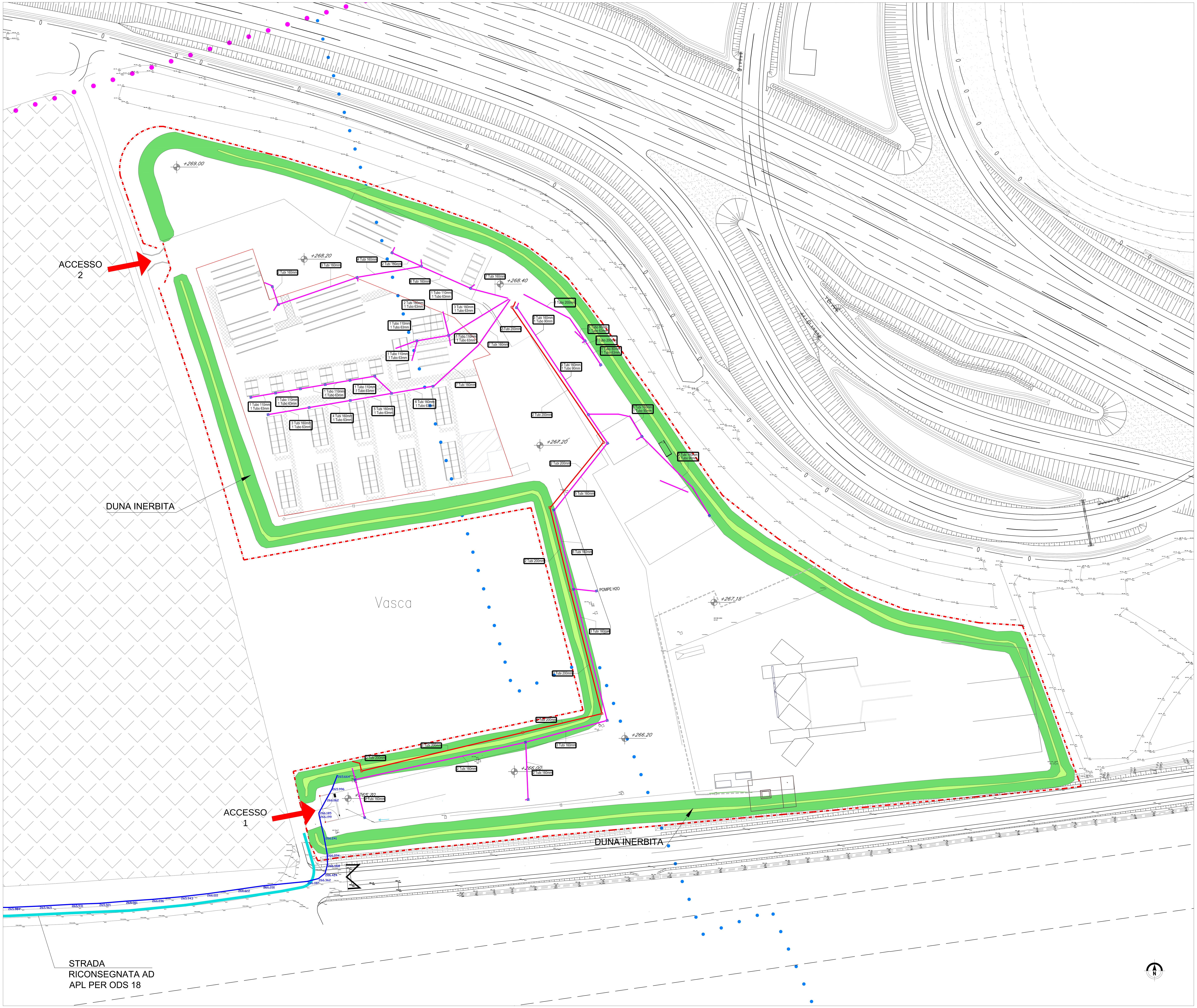


PLANIMETRIA
scala 1:500

| LEGENDA IMPIANTI MT - BT | |
|---|---|
| | TUBAZIONI INTERRATE LINEE BASSA TENSIONE |
| | TUBAZIONI INTERRATE LINEE DI MEDIA TENSIONE |
| | FORNITURA ENEL IN ESERCIZIO |
| | QUADRO ELETTRICO - SIMBOLO GENERICO |
| | POZZETTO INTERRATO PER TRANSITO LINEE BASSA TENSIONE |
| | POZZETTO INTERRATO PER TRANSITO LINEE MEDIA TENSIONE |

MATRICE DI REVISIONE

| REV | DATA | DESCRIZIONE MODIFICA |
|---|---|---|
| | | |
| | | |
| | | |
| | | |
| | | |
| | | |

N.B.: LA TAVOLA SOSTITUISCE QUELLA RELATIVA AL CODICE E DEL PROGETTO ESECUTIVO

CONCESSIONI AUTOSTRADALI LOMBARDE — Autostrada Pedemontana Lombarda

COLLEGAMENTO AUTOSTRADALE
DALMINE - COMO - VARESE - VALICO DEL GAGGIOLO E OPERE AD ESSO CONNESSE
CODICE C.U.P. E81B09000510004
**TRATTE B1, B2, C, D, TRVA13+14, GREENWAY**
**AS BUILT**
**TRATTA B1**
CANTIERIZZAZIONE
ORGANIZZAZIONE DEI CANTIERI
DEFINIZIONE DELLA CANTIERIZZAZIONE DELL'OPERA - STATO DI CONSISTENZA
PLANIMETRIA DEL CAMPO BASE - IMPIANTO MT E BT

IDENTIFICAZIONE ELABORATO
CODICE PROGETTO: F00107B

| FASE PROGETTUALE | LOTTO | ZONA | OPERA (WBS) | TRATTO D'OPERA | AMBITO | TIPO ELABORATO | PROGRESSIVO | REVISIONE |
|---|---|---|---|---|---|---|---|---|
| A | 1 | A0X | KN002 | 0 | CN | P1 | 112 | E |

Scala: 1:1000

| DATA | DESCRIZIONE | REV |
|---|---|---|
| GIUGNO 2018 | Emissione | E |

IMPRESA
RAGGRUPPAMENTO TEMPORANEO IMPRESE:
Mandataria STRABAG A.G. — Mandante GLF Grandi Lavori Fincosit S.p.A. — Mandante ICM S.p.A. — Mandante cooptata STRABAG S.p.A.

PROGETTISTA - PROGETTO ESECUTIVO DI DETTAGLIO
RAGGRUPPAMENTO TEMPORANEO PROGETTISTI:
Mandataria 3TI Progetti Italia — Mandante GP Ingegneria — Mandante — Mandante Arch. Salvatore Vermiglio

RESPONSABILE DI PROGETTO ED INCARICATO DELL'INTEGRAZIONE FRA LE VARIE PRESTAZIONI:
Ing. Alberto Cecchini

CONCEDENTE
CONCESSIONI AUTOSTRADALI LOMBARDE

CONCESSIONARIO
Autostrada Pedemontana Lombarda — Direttore Tecnico: Ing. Giuseppe Sambo; Referente Tecnico: Ing. Daniel Pacinelli

APPROVATO
Autostrada Pedemontana Lombarda — Il Direttore dei Lavori: Ing. Francesco Domanico

ELABORAZIONE PROGETTUALE
PROGETTISTA:
3TI PROGETTI ITALIA S.p.A
3TI ITALIA S.p.A. DIRETTORE TECNICO Ing. Stefano Luca Possati Ordine degli Ingegneri Provincia di Roma n. 20809

Redatto: De Ceglie — Verificato: Sorge — Approvato: Possati