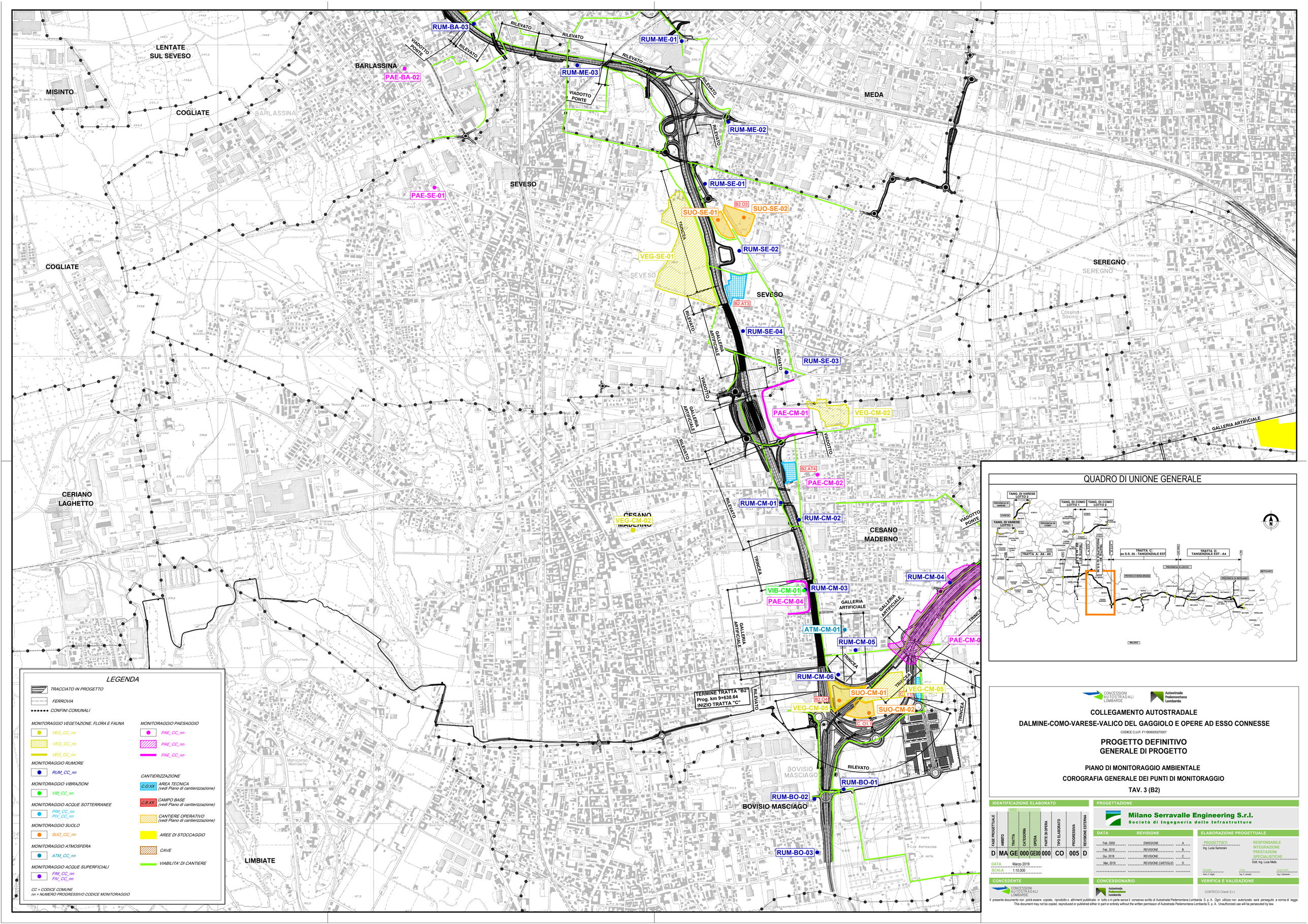

LEGENDA

- TRACCIATO IN PROGETTO
- FERROVIA
- CONFINI COMUNALI

MONITORAGGIO VEGETAZIONE, FLORA E FAUNA
- VEG_CC_nn
- VEG_CC_nn
- VEG_CC_nn

MONITORAGGIO RUMORE
- RUM_CC_nn

MONITORAGGIO VIBRAZIONI
- VIB_CC_nn

MONITORAGGIO ACQUE SOTTERRANEE
- PIM_CC_nn
- PIV_CC_nn

MONITORAGGIO SUOLO
- SUO_CC_nn

MONITORAGGIO ATMOSFERA
- ATM_CC_nn

MONITORAGGIO ACQUE SUPERFICIALI
- FIM_CC_nn
- FIV_CC_nn

MONITORAGGIO PAESAGGIO
- PAE_CC_nn
- PAE_CC_nn
- PAE_CC_nn

CANTIERIZZAZIONE
- C.O.XX AREA TECNICA (vedi Piano di cantierizzazione)
- CAMPO BASE (vedi Piano di cantierizzazione)
- CANTIERE OPERATIVO (vedi Piano di cantierizzazione)
- AREE DI STOCCAGGIO
- CAVE
- VIABILITA' DI CANTIERE

CC = CODICE COMUNE
nn = NUMERO PROGRESSIVO CODICE MONITORAGGIO

QUADRO DI UNIONE GENERALE

CONCESSIONI AUTOSTRADALI LOMBARDE

Autostrada Pedemontana Lombarda

COLLEGAMENTO AUTOSTRADALE

DALMINE-COMO-VARESE-VALICO DEL GAGGIOLO E OPERE AD ESSO CONNESSE

CODICE C.U.P. F11B06000270007

PROGETTO DEFINITIVO
GENERALE DI PROGETTO

PIANO DI MONITORAGGIO AMBIENTALE

COROGRAFIA GENERALE DEI PUNTI DI MONITORAGGIO

TAV. 3 (B2)

IDENTIFICAZIONE ELABORATO

FASE PROGETTUALE	AMBITO	WBS TRATTA	WBS CATEGORIA	WBS OPERA	PARTE DI OPERA	TIPO ELABORATO	PROGRESSIVA	REVISIONE ESTERNA
D	MA	GE	000	GE00	000	CO	005	D

DATA Marzo 2019
SCALA 1:10.000

PROGETTAZIONE

Milano Serravalle Engineering S.r.l.
Società di Ingegneria delle Infrastrutture

DATA	REVISIONE	
Feb. 2009	EMISSIONE	A
Feb. 2010	REVISIONE	B
Giu. 2018	REVISIONE	C
Mar. 2019	REVISIONE CARTIGLIO	D

ELABORAZIONE PROGETTUALE

PROGETTISTI
Ing. Lucia Sarrorani

RESPONSABILE INTEGRAZIONE PRESTAZIONI SPECIALISTICHE
Dott. Ing. Luca Melis

Geologo: Arch. C. Gigliv
Idrogeologo: Ing. F. Lanzoni
Acustica: Ing. L.Sanzoni

CONCEDENTE

CONCESSIONI AUTOSTRADALI LOMBARDE

CONCESSIONARIO

Autostrada Pedemontana Lombarda

VERIFICA E VALIDAZIONE

CONTECO Check S.r.l.

Il presente documento non potrà essere copiato, riprodotto o altrimenti pubblicato in tutto o in parte senza il consenso scritto di Autostrada Pedemontana Lombarda S. p. A. Ogni utilizzo non autorizzato sarà perseguito a norma di legge.
This document may not be copied, reproduced or published either in part or entirely without the written permission of Autostrada Pedemontana Lombarda S. p. A. Unauthorized use will be persecuted by law.