

**Dichiarazione sostitutiva dell'atto di notorietà**  
**Art.47 D.P.R. 28 dicembre 2000, n.445**

Il sottoscritto Fabio CALCARELLA, nato a Lecce il 04 gennaio 1967, residente a Lecce in via Bartolomeo Ravenna, 14, iscritto all'Albo Professionale dell'Ordine degli Ingegneri di Lecce al n. 1874, in qualità di professionista incaricato dalla società:

**Wpd MURO S.r.l. con sede in Via Aventino, 102 – 00153 Roma**  
**C.F. e P.I. 15443431000**

della redazione e predisposizione del progetto Definitivo per un

**Impianto di produzione di energia da fonte eolica "Masseria Muro"**  
**di potenza pari a 90 MW**

consapevole delle sanzioni penali previste dall'art.76 del D.P.R. del 28 dicembre 2000, n.445 in caso di dichiarazioni mendaci e di formazione o uso di atti falsi,

**PREMESSO CHE**

- l'Impianto Fotovoltaico in oggetto, sarà connesso alla **RTN** mediante un cavidotto interrato MT a 30 kV, da collegarsi ad una Sottostazione Elettrica Utente a sua volta da connettere al futuro ampliamento della SE Terna "*Brindisi Sud*". Il cavidotto sarà posato in gran parte su strada pubblica esistente, per la restante parte su terreni privati;
- in data 31.03.2020 è stata trasmessa a mezzo *Posta Elettronica Certificata (PEC)*, al **SETTORE DEL SERVIZIO URBANISTICA** del Comune di Mesagne (BR), "*edilizia@pec.comune.mesagne.br.it*", **Richiesta di Certificato di Destinazione Urbanistica (CDU)** relativamente alle particelle interessate dalla realizzazione delle opere ricadenti nel Comune di Mesagne (BR);
- in data 01.04.2020 è stata trasmessa a mezzo *Posta Elettronica Certificata (PEC)* al **SETTORE URBANISTICA ED ASSETTO DEL TERRITORIO** del Comune di Brindisi (BR), **Richiesta di Certificato di Destinazione Urbanistica (CDU)** relativamente alle particelle interessate dalla realizzazione delle opere ricadenti nel Comune di Brindisi (BR);

- in data 01.04.2020 è stata trasmessa a mezzo *Posta Elettronica Certificata (PEC)* al Dirigente Responsabile dello sportello unico per l'edilizia del Comune di San Donaci (BR), **Richiesta di Certificato di Destinazione Urbanistica (CDU)** relativamente alle particelle interessate dalla realizzazione delle opere ricadenti nel Comune di S. Donaci (BR);
- in data 01.04.2020 è stata trasmessa a mezzo *Posta Elettronica Certificata (PEC)* al Dirigente Responsabile dello sportello unico per l'edilizia del Comune di San Pancrazio (BR), **Richiesta di Certificato di Destinazione Urbanistica (CDU)** relativamente alle particelle interessate dalla realizzazione delle opere ricadenti nel Comune di S. Pancrazio Salentino(BR);
- ai sensi dell'art. 30 comma 4 del **DPR 380/01**, nelle more del rilascio del **CDU** da parte del *Dirigente del competente Ufficio Urbanistica dei Comuni di Mesagne (BR), Brindisi (BR), San Pancrazio (BR), Cellino San marco (BR), San Donaci (BR)* si rilascia la seguente dichiarazione, resa sotto forma di Dichiarazione sostitutiva di atto di notorietà (art. 47 D.P.R. 28 dicembre 2000, n. 445);

### DICHIARA

che secondo gli Strumenti Urbanistici in vigore nei Comuni di Comuni di Mesagne (BR), Brindisi (BR), San Pancrazio (BR), Cellino San Marco (BR), San Donaci (BR), che le particelle su cui è prevista la costruzione degli aerogeneratori e delle opere ad essi annessi, nonché le particelle su saranno realizzate le opere di connessione del Parco Eolico alla RTN, ricadono in **zona Agricola**.

Si allega alla presente Dichiarazione:

- copia documento di riconoscimento del Dichiarante;
- Istanza di Richiesta **CDU** effettuate ai Comuni innanzi detti, unitamente alla ricevuta di avvenuta consegna;
- Elenco delle Ditte interessate dalla realizzazione delle opere.

Lecce, 21 gennaio 2021

Il dichiarante



*Fabio Calcarella*

(Dott. Ing. Fabio Calcarella)  
(documento informatico firmato digitalmente  
ai sensi dell'art. 24 D.Lgs. 82/2005 e ss.mm.ii)



Modello di richiesta di certificazione di destinazione urbanistica



**CITTÀ di MESAGNE**  
 Provincia di Brindisi  
 Ufficio Urbanistica ed Edilizia  
 Privata e Pubblica

Prot. Gen



**AL RESPONSABILE DEL SERVIZIO URBANISTICA  
 DEL COMUNE di MESAGNE**

**OGGETTO: RICHIESTA DI CERTIFICAZIONE URBANISTICA**

Il sottoscritto LORENZO LONGO cod. fisc. LNBLNZ73E01F205K  
 nato a MILANO prov. MI residente a CESANO BOSCONI prov. (MI) in  
 Via PRIV. FIORI N°7 per conto/in qualità di AMMINISTRATORE WPA MURO SRL

**CHIEDE**

Il Rilascio del Certificato di destinazione urbanistica ai sensi dell'art.30 del Testo Unico relativo alla proprietà fondiaria in appresso descritta:

Contrada o via e nr. civico	Partita	Foglio	Particella	Estensione
		126	23	
		128	103, 144	
		121	68, 70, 71	
		122	100	
		108	51	
		88	18	

Si allega in copia:

- Stralcio di mappa catastale (**sempre necessario**);
- Stralcio aereofotogrammetrico;  Altro \_\_\_\_\_
- Attestazione del pagamento dei Diritti di Segreteria (**sempre necessario**) (\*\*).
- Il sottoscritto **chiede l'esenzione dal pagamento dell'imposta di bollo**, ai sensi dell'art. 5 della Tabella, Allegato B annessa al D.P.R. 26.10.1972, n. 642, così come modificato dall'art. 28 del D.P.R. 30.12.1982, n. 955, in quanto la certificazione sarà utilizzata in "procedimenti di accertamento e riscossione di qualsiasi tributo" e sarà presentato ai competenti Uffici finanziari ai fini dell'applicazione delle leggi tributarie. Ai sensi dell'art. 14 della suindicata tabella, anche la richiesta del certificato sarà redatta in carta libera. \*

Mesagne, li 31/03/2020

In fede  
(firma)

- Note: (\*) per eventuali esenzioni citare i riferimenti di legge.  
 (\*\*) le richieste prive dell'attestazione di pagamento dei diritti di segreteria, da calcolarsi secondo il prospetto dietro riportato, non potranno essere evase.

<b>IMPORTI DIRITTI DI SEGRETERIA</b>		
(Versamento da allegarsi alla richiesta di certificazione)		
- Tipo di Provvedimento -	Euro (bolli esclusi)	
<b>1- Richiesta Certificati</b>		
<input type="checkbox"/> Certificati di destinazione Urbanistica con numero di particelle fino a cinque		
- Certificazioni per terreni ubicati in zone destinate all'edilizia residenziale	23,00	
- Certificazioni per terreni ubicati in zone destinate all'edilizia non residenziale	18,00	
- Certificazioni per terreni ubicati in zone agricole	12,00	
<input checked="" type="checkbox"/> Certificati di destinazione Urbanistica con numero di particelle superiore a cinque o su fogli diversi		
- Certificazioni per terreni ubicati in zone destinate all'edilizia residenziale	46,00	
- Certificazioni per terreni ubicati in zone destinate all'edilizia non residenziale	34,00	
- Certificazioni per terreni ubicati in zone agricole	23,00	X

IBAN: IT36 F05262 78742 T2098000522

**N. B.: UNICAMENTE AL MOMENTO DEL RITIRO OCCORRE UNA MARCA DA BOLLO DA € 16,00 DA APPORRE SUL CERTIFICATO. NON SARANNO ASSOLUTAMENTE ACCETTATE MARCHE DA BOLLO DA CONSERVARE PER IL RITIRO.**

**Bonifico SEPA Italia**

**Ordinante**

Nome Ordinante: WPD ITALIA S.R.L.  
Rapporto: IT03Y0200805364000104118061

**Beneficiario**

Beneficiario: COMUNE DI MESAGNE  
Indirizzo: --- CAP: ---  
Località: --- Prov.: ---

**Iban Beneficiario**

Banca: BANCA POPOLARE PUGLIESE Filiale: DIREZIONE GENERALE  
IBAN: IT36F0526279748T20990000522

**Dati Bonifico**

Tipo bonifico: SEPA  
Importo: 23,00 EUR Data Esecuzione: 06/04/2020  
Commissioni: 0,45 EUR  
Causale: Diritti di segreteria richiesta certificati di destinazione urbanistica  
Data Inserimento: 06/04/2020 Data valuta banca beneficiaria: ---  
Riferimenti: / C.R.O./TRN: 1101200970193939

**Dettagli ordine**

Stato: Inviato



### SETTORE URBANISTICA ED ASSETTO DEL TERRITORIO

Io sottoscritto LORENZO LONGO nat a MILANO  
e residente a CESANO BOSECONO alla Via PRIV. FIORI N.21  
in qualità di AMMINISTRATORE WPA MURO SRL con la presente

#### CHIEDE

Ai sensi dell'art. 30 comma 2, 3 e 4 del D.P.R. 380/01 (Testo unico delle disposizioni legislative e regolamentari in materia edilizia) il rilascio della certificazione urbanistica per uso RICHIESTA A.U. IMPIANTO EDILIZIO  
Dell'area individuata al N.C.T. di Brindisi al foglio n. 177 particella n. 132  
Foglio n. 188, particelle n. 533, 108, 109, 618, 620, 308, 340, 341, 735

Si allega la seguente documentazione obbligatoria:

- 1) Stralcio catastale meccanografico rilasciato dall'Agenzia del Territorio di Brindisi con evidenziato il mappale interessato
- 2) Dichiarazione di conformità, ai sensi dell'art. 19 e 47 del D.P.R. 445/2000 e s.m. sottoscritta da dichiarante o da tecnico abilitato;
- 3) Attestazione di versamento dei diritti di segreteria da versare esclusivamente con Bonifico Bancario su IBAN IT68T0103015900000001975066 - Tesoreria Monte dei Paschi di Siena - nella seguente misura:
  - a) Inferiore o uguale a 5 particelle catastali €. 51,00
  - b) da 6 a 10 particelle catastali €. 78,00
  - c) oltre 10 particelle catastali, per ogni particella €. 10,00

Munirsi di n° 1 marca da bollo da €. 16,00 da apporre sul certificato al momento del rilascio.

Brindisi li 04/04/2020

Con osservanza  
*Lorenzo Longo*

#### Avvertenze:

- 1) Il Certificato di Destinazione Urbanistica conserva validità per un anno dalla data di rilascio se, per dichiarazione dell'alienante o di uno dei condividenti, non siano intervenute modificazioni degli strumenti urbanistici.
- 2) Le domande prive della documentazione minima richiesta dal presente modulo non verranno esaminate e, pertanto definitivamente archiviate previa comunicazione scritta in tal senso.
- 3) Nel caso che il Certificato di dest. urb. non sia rilasciato dal dirigente o responsabile del competente ufficio comunale entro il termine perentorio di trenta giorni dalla presentazione della relativa domanda, può essere sostituito da una dichiarazione dell'alienante o di uno dei condividenti attestante l'avvenuta presentazione della domanda, nonché la dest. urb. dei terreni secondo gli strumenti urbanistici vigenti o adottati, ovvero l'inesistenza di questi ovvero la prescrizione, da parte, dello strumento urbanistico generale approvato, di strumenti attuativi.

DICHIARAZIONE DI CONFORMETA'

Il sottoscritto/a LORENZO LONGO nato/a a MILANO

il                      e residente a CESSANO BOSEONE alla Via PRIV. FIORI N°7.

in qualità di DICHIARANTE, ai sensi degli artt. 19 e 47 del D.P.R. 445/2000 e

art. consapevole delle responsabilità penali previste dall'art. 15 del citato D.P.R. in caso di dichiarazioni mendaci o di falsità in atti

DICHIARA

che lo stralcio catastale meccanografico allegato alla presente istanza di certificazione urbanistica è

conforme al Foglio di Mappa n° 188 parcella 533, 108, 109, 618, 620, 308, 340, 341, 735 depositato

presso l'Agenzia del Territorio di Brindisi. 177 PARTIRELLA 132

Brindisi, li 05/04/2010

Il Dichiarante  
Lorenzo Longo



**Ordinante**

Nome Ordinante: WPD ITALIA S.R.L.  
Rapporto: IT03Y0200805364000104118061

**Beneficiario**

Beneficiario: COMUNE DI BRINDISI  
Indirizzo: --- CAP: ---  
Località: --- Prov.: ---

**Iban Beneficiario**

Banca: BANCA MONTEPASCHI DI SIENA S.P.A. Filiale: FILIALE DI BRINDISI  
IBAN: IT68T0103015900000001975066

**Dati Bonifico**

Tipo bonifico: SEPA  
Importo: 78,00 EUR Data Esecuzione: 06/04/2020  
Commissioni: 0,45 EUR  
Causale: Diritti di segreteria richiesta certificati di destinazione urbanistica  
Data Inserimento: 06/04/2020 Data valuta banca beneficiaria: ---  
Riferimenti: / C.R.O./TRN: 1101200970193938

**Dettagli ordine**

Stato: Inviato

**MODULO PER LA RICHIESTA DI CERTIFICATO DI DESTINAZIONE URBANISTICA**



**AL DIRIGENTE RESPONSABILE DELLO SPORTELLO UNICO PER  
L'EDILIZIA DEL COMUNE DI: SAN BONAI**

IL SOTTOSCRITTO    
RESIDENTE A   
VIA  n°  tel.

E-mail

In qualità di:  PROPRIETARIO  
  incaricato dalla proprietà   
 altro (specificare)

**CHIEDE**

il rilascio del **CERTIFICATO DI DESTINAZIONE URBANISTICA** (art. 30 del D.P.R. 06/06/2001 n. 380)  
per il seguente uso:

relativamente all'immobile posto nel Comune di **SAN BONAI** identificato al nuovo catasto dell'UFFICIO  
PROVINCIALE DEL TERRITORIO DI BRINDISI:

FOGLIO <input type="text" value="4"/>	MAPPALE	<input type="text" value="48, 347"/>
FOGLIO <input type="text" value="1"/>	MAPPALE	<input type="text" value="298, 21, 662"/>
FOGLIO <input type="text" value="5"/>	MAPPALE	<input type="text" value="283, 284"/>
FOGLIO <input type="text"/>	MAPPALE	<input type="text"/>
FOGLIO <input type="text"/>	MAPPALE	<input type="text"/>

Si allega:

- N.1 copie estratto di mappa rilasciato dall'Ufficio Provinciale del Territorio di Brindisi (catasto);
- Attestazione del versamento dei Diritti di Segreteria

Data

firma

**Ordinante**

Nome Ordinante: WPD ITALIA S.R.L.  
Rapporto: IT03Y0200805364000104118061

**Beneficiario**

Beneficiario: COMUNE DI SAN DONACI  
Indirizzo: --- CAP: ---  
Località: --- Prov.: ---

**Iban Beneficiario**

Banca: POSTE ITALIANE SPA Filiale: BRINDISI V.R.  
IBAN: IT98C0760115900000012043725

**Dati Bonifico**

Tipo bonifico: SEPA  
Importo: 50,00 EUR Data Esecuzione: 06/04/2020  
Commissioni: 0,45 EUR  
Causale: Diritti di segreteria richiesta certificati di destinazione urbanistica  
Data Inserimento: 06/04/2020 Data valuta banca beneficiaria: ---  
Riferimenti: / C.R.O./TRN: 1101200970193932

**Dettagli ordine**

Stato: Inviato

MODULO PER LA RICHIESTA DI CERTIFICATO DI DESTINAZIONE URBANISTICA



AL DIRIGENTE RESPONSABILE DELLO SPORTELLO UNICO PER L'EDILIZIA DEL COMUNE DI SAN PANCRAZIO - PIAZZA UMBERTO I, 5 -

IL SOTTOSCRITTO    
RESIDENTE A   
VIA  n°  tel.   
E - mail

In qualità di:  PROPRIETARIO  
  incaricato dalla proprietà   
 altro (specificare)

CHIEDE

il rilascio del CERTIFICATO DI DESTINAZIONE URBANISTICA (art. 30 del D.P.R. 06/06/2001 n. 380) per il seguente uso:

relativamente all'immobile posto nel Comune di San Pancrazio S.no, identificato al nuovo catasto dell'UFFICIO PROVINCIALE DEL TERRITORIO DI BRINDISI:

FOGLIO	<input type="text" value="3"/>	MAPPALE	<input type="text" value="52"/>
FOGLIO	<input type="text"/>	MAPPALE	<input type="text"/>
FOGLIO	<input type="text"/>	MAPPALE	<input type="text"/>
FOGLIO	<input type="text"/>	MAPPALE	<input type="text"/>
FOGLIO	<input type="text"/>	MAPPALE	<input type="text"/>

Si allega:

- N.1 copie estratto di mappa rilasciato dall'Ufficio Provinciale del Territorio di Brindisi (catasto);
- Attestazione del versamento dei Diritti di Segreteria sul c/c N. 12688727 INTESTATO A: SERVIZIO TESORERIA COMUNE DI SAN PANCRAZIO SALENTINO PER IL COMUNE o tramite Bonifico Bancario: CODICE IBAN IT07M0526279748T20990000361 - BPP MATINO -INTESTATO A: SERVIZIO TESORERIA COMUNE DI SAN PANCRAZIO SALENTINO. CAUSALE: DIRITTI DI SEGRETERIA

pari a:

da 1 a 4 particelle catastali comprese .....	€ 15,00
da 5 a 8 particelle catastali comprese .....	€ 25,00
da 9 a 12 particelle catastali comprese .....	€ 35,00
da 13 particelle catastali e oltre .....	€ 45,00

Data  firma

**NB:** L'estratto di mappa originale, in triplice copia, allegato alla richiesta deve risultare rilasciato in data recente, ricomprendere in modo completo le aree dei mappali oggetto di domanda (evidenziate con colore) ed essere esteso in modo da contenere elementi significativi (se esistenti), quali strade, piazze, edifici circostanti, ecc., tali da consentire la corretta individuazione dell'area sugli elaborati costituenti il P.R.G., o copie estratto di mappa autenticato per copia conforme da tecnico abilitato. La richiesta può riguardare esclusivamente un foglio catastale con le relative particelle.

Al ritiro occorre :  
- una marca da bollo ogni 4 pagine del valore previsto dalla normativa vigente (esente solo in caso di successione, o in altri casi previsti dalla legge);

**Ordinante**

Nome Ordinante: WPD ITALIA S.R.L.  
Rapporto: IT03Y0200805364000104118061

**Beneficiario**

Beneficiario: COMUNE DI SAN PANCRAZIO  
Indirizzo: --- CAP: ---  
Località: --- Prov.: ---

**Iban Beneficiario**

Banca: BANCA POPOLARE PUGLIESE Filiale: DIREZIONE GENERALE  
IBAN: IT07M0526279748T20990000361

**Dati Bonifico**

Tipo bonifico: SEPA  
Importo: 15,00 EUR Data Esecuzione: 06/04/2020  
Commissioni: 0,45 EUR  
Causale: Diritti di segreteria richiesta certificati di destinazione urbanistica  
Data Inserimento: 06/04/2020 Data valuta banca beneficiaria: ---  
Riferimenti: / C.R.O./TRN: 1101200970193934

**Dettagli ordine**

Stato: Inviato

Progressivo	Ditta	CATASTO TERRENI					S E R V I T U '				Occupazione temporanea (mq)	Valore venale (€/mq)	Indennità per servitu' (€)	Indennità diritto di superficie (€)
		Comune	Fg	P.IIa	Superficie catastale (mq)	Coltura	Diritto di superficie (mq)	Servitu' elettrodotto (mq)	Servitu' di passaggio (mq)	Servitu' di sorvolo (mq)				
<b>Area Aerogeneratore MSG01</b>														
1	CARROZZO ROSETTA nata a MESAGNE (BR) il 01/08/1967 SELITTO LUIGI; FU ORONZO con sede in SAN PANCRAZIO SALENTINO (BR)	San Pancrazio Sal.no (BR)	3	88	4809	Uliveto				90		2,00	180,00	
2	RUCCO PANCRAZIA nata a SAN PANCRAZIO SALENTINO (BR) il 19/02/1942	San Pancrazio Sal.no (BR)	3	50	6272	Uliveto				836		2,00	1672,00	
3	PURICELLA ROSALIA nata a SAN PANCRAZIO SALENTINO (BR) il 02/12/1911 SCARPELLO PASQUALINA nata a SAN PANCRAZIO SALENTINO (BR) il 11/10/1943	San Pancrazio Sal.no (BR)	3	51	2000	Uliveto				577		2,00	1154,00	
4	SCARPELLO LUIGI nato/a a SAN PANCRAZIO SALENTINO (BR) il 30/09/1924 SELLITTO LUIGI	San Pancrazio Sal.no (BR)	3	86	2291	Uliveto				706		2,00	1412,00	
5	CARPI ANTONIA nata a SAN PANCRAZIO SALENTINO (BR) il 23/06/1935	San Pancrazio Sal.no (BR)	3	105	7296	Sem/Pasc		20,0	21	773		1,80	€ 1.465,20	
6	CARPI ANTONIA nata a SAN PANCRAZIO SALENTINO (BR) il 23/06/1935	San Pancrazio Sal.no (BR)	3	52	161808	Sem/Pasc	1000	2400,0	11161	14284		1,80	€ 50.121,00	€ 1.800,00
7	SOLITO PIETRO nato a SAN PIETRO VERNOTICO (BR) il 03/03/1983	San Pancrazio Sal.no (BR)	8	295	2916	Uliveto		195,0	468,0			2,00	€ 1.326,00	
8	ESPOSITO IMMACOLATA nata a SAN PANCRAZIO SALENTINO (BR) il 24/08/1966	San Pancrazio Sal.no (BR)	8	196	2506	Uliveto		370,0	888,0			2,00	€ 2.516,00	
9	BUCCOLIERI GIUSEPPE nato a SAN PANCRAZIO SALENTINO (BR) il 11/12/1955	San Pancrazio Sal.no (BR)	8	21	5060	Uliveto		565,0	678,0			2,00	€ 2.486,00	
10	TAFURO LEONARDA nata a SAN PANCRAZIO SALENTINO (BR) il 11/07/1972	San Pancrazio Sal.no (BR)	8	97	3703	Uliveto		242,5	291,0			2,00	€ 1.067,00	
11	GRASSI FRANCESCO nato a SAN PANCRAZIO SALENTINO (BR) il 04/06/1926 GRASSI LUCIA nata a SAN PANCRAZIO SALENTINO (BR) il 08/06/1932	San Pancrazio Sal.no (BR)	8	398	1972	Uliveto		130,0	156,0			2,00	€ 572,00	
12	MARTELLOTTA ANTONELLA nata a BRINDISI (BR) il 30/07/1990 MARTELLOTTA ANTONIO nato a GUAGNANO (LE) il 25/09/1957 MARTELLOTTA LUCIA nata a BRINDISI (BR) il 07/02/1993	San Pancrazio Sal.no (BR)	8	397	1894	Uliveto		105,0	126,0			2,00	€ 462,00	
13	BECCI COSIMA MARIA nata a SAN PANCRAZIO SALENTINO (BR) il 23/02/1957	San Pancrazio Sal.no (BR)	8	409	11971	Uliveto		5,0	6,0			2,00	€ 22,00	
14	GUERRA RAFFAELE RIZZATO PANCRAZIO nato a SAN PANCRAZIO SALENTINO (BR) il 25/01/1933	San Pancrazio Sal.no (BR)	8	115	1378	Uliveto		57,5	69,0			2,00	€ 253,00	
15	GUERRA RAFFAELE RIZZATO LUCIA nata a SAN PANCRAZIO SALENTINO (BR) il 09/10/1941	San Pancrazio Sal.no (BR)	8	311	857	Fich/Oliv		45,0	54,0			2,00	€ 198,00	
16	GUERRA RAFFAELE RIZZATO MARINA nata a SAN PANCRAZIO SALENTINO (BR) il 09/10/1936	San Pancrazio Sal.no (BR)	8	312	970	Uliveto		60,0	72,0			2,00	€ 264,00	
17	ARGENTIERI MARIA CARMELA nata a SAN PANCRAZIO SALENTINO (BR) il 09/03/1922 GUERRA RAFFAELE RAINO' ALESSANDRO nato a MESAGNE (BR) il 05/04/1990 ZIZZO GILBERTO nato a SAN PANCRAZIO SALENTINO (BR) il 05/02/1914	San Pancrazio Sal.no (BR)	8	276	6787	Uliveto		607,5	2459,0			2,00	€ 6.133,00	
18	ARGENTIERI MARIA CARMELA nata a SAN PANCRAZIO SALENTINO (BR) il 09/03/1922 GUERRA RAFFAELE RAINO' ALESSANDRO nato a MESAGNE (BR) il 05/04/1990 ZIZZO GILBERTO nato a SAN PANCRAZIO SALENTINO (BR) il 05/02/1914	San Pancrazio Sal.no (BR)	8	99	5190	Uliveto		85,0	302,0			2,00	€ 774,00	
19	DE SANTIS SALVATORE nato a MIGGIANO (LE) il 12/01/1930	San Pancrazio Sal.no (BR)	8	116	6362	Uliveto		95,0	114,0			2,00	€ 418,00	
20	AVANTAGGIATO GIUSEPPE nato a SAN PANCRAZIO SALENTINO (BR) il 24/07/1962 AVANTAGGIATO PANCRAZIO nato a SAN PANCRAZIO SALENTINO (BR) il 01/04/1967 AVANTAGGIATO PASQUALE nato a SAN PANCRAZIO SALENTINO (BR) il 18/02/1958	San Pancrazio Sal.no (BR)	8	210	4678	Fich/Oliv		65,0	78,0			2,00	€ 286,00	
21	FERRARA MARIA ANTONIETTA nata a SAN PANCRAZIO SALENTINO (BR) il 03/05/1957 FERRARA MARIA ASSUNTA nata a BRINDISI (BR) il 15/08/1968	San Pancrazio Sal.no (BR)	8	117	858	Uliveto		120,0	144,0			2,00	€ 528,00	
22	DE LEVA COSIMO nato a SAN PANCRAZIO SALENTINO (BR) il 11/02/1953	San Pancrazio Sal.no (BR)	8	209	2336	Uliveto		30,0	36,0			2,00	€ 132,00	
23	DE LEVA COSIMO nato a SAN PANCRAZIO SALENTINO (BR) il 11/02/1953	San Pancrazio Sal.no (BR)	8	316	2342	Uliveto		35,0	42,0			2,00	€ 154,00	
24	DE LEVA GIUSEPPE nato a SAN PANCRAZIO SALENTINO (BR) il 11/02/1935	San Pancrazio Sal.no (BR)	8	208	4678	Uliveto		62,5	75,0			2,00	€ 275,00	
25	GUERRA RAFFAELE FU ERNESTO SANASI CARMELA nata a SAN PIETRO VERNOTICO (BR) il 29/03/1965	San Pancrazio Sal.no (BR)	8	100	4678	Uliveto		60,0	72,0			2,00	€ 264,00	
26	GUERRA RAFFAELE con sede in SAN PANCRAZIO SALENTINO (BR) MORLEO ROSA nata a SAN PANCRAZIO SALENTINO (BR) il 22/11/1938	San Pancrazio Sal.no (BR)	8	101	5440	Uliveto		70,0	84,0			2,00	€ 308,00	
27	GEMMA GIOVANNI nato a SAN PANCRAZIO SALENTINO (BR) il 17/09/1943	San Pancrazio Sal.no (BR)	8	118	5998	Fich/Oliv		155,0	186,0			2,00	€ 682,00	
28	GUERRA RAFFAELE FU ERNESTO MORLEO GIUSEPPE RAIMONDO nato a SAN PANCRAZIO SALENTINO (BR) il 08/09/1934	San Pancrazio Sal.no (BR)	8	323	5440	Uliveto		67,5	81,0			2,00	€ 297,00	
29	GUERRA RAFFAELE MICCOLI ANNUNZIATA MICCOLI ANTONIA nata a SAN PANCRAZIO SALENTINO (BR) il 08/08/1921 MICCOLI GIOVANNA MICCOLI ISABELLA RAFFAELLINO MARTA	San Pancrazio Sal.no (BR)	8	102	5810	Ficheto		77,5	93,0			1,80	€ 306,90	
30	PERRUCCI TUNDO GIOVANNI nato a SAN PANCRAZIO SALENTINO (BR) il 22/01/1973 SICILIANO ROSARIA nata a SAN PANCRAZIO SALENTINO (BR) il 21/02/1938 SICILIANO ROSARIA nata a SAN PANCRAZIO SALENTINO (BR) il 21/02/1938	San Pancrazio Sal.no (BR)	8	119	6843	Uliveto		95,0	114,0			2,00	€ 418,00	
31	GUERRA RAFFAELE SICILIANO ROSARIA nata a SAN PANCRAZIO SALENTINO (BR) il 21/02/1938	San Pancrazio Sal.no (BR)	8	120	1058	Uliveto		30,0	36,0			2,00	€ 132,00	
32	GUERRA RAFFAELE FU ERNESTO con sede in SAN PANCRAZIO SALENTINO (BR) PICHIERRI ANTONIO ALESSANDRO nato a TORRE SANTA SUSANNA (BR) il 14/03/1942	San Pancrazio Sal.no (BR)	8	296	1058	Uliveto		30,0	36,0			2,00	€ 132,00	
33	GUERRA RAFFAELE con sede in SAN PANCRAZIO SALENTINO (BR) PICHIERRI ANGELO nato a MESAGNE (BR) il 15/05/1965 PICHIERRI ANTONIO ALESSANDRO nato a TORRE SANTA SUSANNA (BR) il 14/03/1942 PICHIERRI COSIMA nata a TORRE SANTA SUSANNA (BR) il 18/07/1968 PICHIERRI GIUSY nata a BRINDISI (BR) il 20/11/1974	San Pancrazio Sal.no (BR)	8	297	1058	Uliveto		30,0	36,0			2,00	€ 132,00	
34	MARTELLOTTA LORELLA IVANA nata a SAN PANCRAZIO SALENTINO (BR) il 08/05/1960	San Pancrazio Sal.no (BR)	8	121	2874	Uliveto		40,0	48,0			2,00	€ 176,00	
35	VERGARI MARIO nato a SAN PIETRO VERNOTICO (BR) il 29/10/1962	San Pancrazio Sal.no (BR)	8	103	5752	Uliveto		72,5	87,0			2,00	€ 319,00	

Progressivo	Ditta	Comune	Fg	P.IIa	Superficie catastale (mq)	Coltura	Diritto di superficie (mq)	Servitu' elettrodotto (mq)	Servitu' di passaggio (mq)	Servitu' di sorvolo (mq)	Occupazione temporanea (mq)	Valore venale (€/mq)	Indennità per servitu' (€)	Indennità diritto di superficie (€)
36	COCCIOLO STELLA nata a SAN PANCRAZIO SALENTINO (BR) il 25/04/1942	San Pancrazio Sal.no (BR)	8	347	1900	Uliveto		32,5	39,0			2,00	€ 143,00	
37	GUERRA RAFFAELE FU ERNESTO MARTELOTTO LORELLA IVANA nata a SAN PANCRAZIO SALENTINO (BR) il 08/05/1960	San Pancrazio Sal.no (BR)	8	164	2875	Uliveto		35,0	42,0			2,00	€ 154,00	
38	PETITO ANTONIO SANTO nato a VEGLIE (LE) il 23/01/1951	San Pancrazio Sal.no (BR)	8	165	2874	Uliveto		32,5	39,0			2,00	€ 143,00	
39	GUERRA RAFFAELE FU ERNESTO con sede in SAN PANCRAZIO SALENTINO (BR) TAURINO ADDOLORATA nata a SAN PANCRAZIO SALENTINO (BR) il 01/01/1968 TAURINO ANTONIO PANCRAZIO nato a SAN PANCRAZIO SALENTINO (BR) il 15/01/1953 TAURINO COSIMO nato a SAN PANCRAZIO SALENTINO (BR) il 24/11/1954 TAURINO VITO nato a SAN PANCRAZIO SALENTINO (BR) il 27/09/1961	San Pancrazio Sal.no (BR)	8	122	7971	Uliveto		87,5	105,0			2,00	€ 385,00	
40	COCCIOLO STELLA nata a SAN PANCRAZIO SALENTINO (BR) il 25/04/1942	San Pancrazio Sal.no (BR)	8	178	4548	Uliveto		77,5	93,0			2,00	€ 341,00	
41	DELLA GATTA SALVATORE nato a SAN PANCRAZIO SALENTINO (BR) il 13/07/1949	San Pancrazio Sal.no (BR)	8	123	3402	Uliveto		27,5	33,0			2,00	€ 121,00	
42	GUERRA RAFFAELE TOTARO ANTONIO nato a SAN PANCRAZIO SALENTINO (BR) il 05/06/1916	San Pancrazio Sal.no (BR)	8	105	7699	Uliveto		105,0	126,0			2,00	€ 462,00	
43	GRAVILE ANTONIO nato a SAN PANCRAZIO SALENTINO (BR) il 25/07/1960	San Pancrazio Sal.no (BR)	8	106	5117	Uliveto		125,0	150,0			2,00	€ 550,00	
44	PECORARO ANTONIO nato a SAN PANCRAZIO SALENTINO (BR) il 24/10/1959	San Pancrazio Sal.no (BR)	8	107	6295	Uliveto		160,0	192,0			2,00	€ 704,00	
45	CARDONE MARIA nata a SAN DONACI (BR) il 08/11/1923 DE PADOVA FRANCESCO nato a SAN DONACI (BR) il 14/12/1954	San Pancrazio Sal.no (BR)	8	108	3741	Uliveto		170,0	204,0			2,00	€ 748,00	
46	EPIFANI CONCETTA nato a SAN PANCRAZIO SALENTINO (BR) il 07/03/1982 EPIFANI COSIMO nato a SAN PANCRAZIO SALENTINO (BR) il 08/07/1971 EPIFANI GIROLAMO nato a SAN PANCRAZIO SALENTINO (BR) il 22/10/1964 EPIFANI GREGORIO nato a SAN PANCRAZIO SALENTINO (BR) il 07/01/1968 ROLLO SALVATORE nato a SAN PANCRAZIO SALENTINO (BR) il 17/04/1939	San Pancrazio Sal.no (BR)	4	85	4368	Uliveto		62,5	75,0			2,00	€ 275,00	
47	BUCCOLIERI ANGELA nata a SAN PANCRAZIO SALENTINO (BR) il 04/02/1961	San Pancrazio Sal.no (BR)	4	260	4369	Uliveto		62,5	75,0			2,00	€ 275,00	
48	SCARPELLO EUGENIO nato a SAN PANCRAZIO SALENTINO (BR) il 27/02/1968 SCARPELLO SALVATORE nato a SAN PANCRAZIO SALENTINO (BR) il 26/02/1940	San Pancrazio Sal.no (BR)	4	86	913	Uliveto		60,0	72,0			2,00	€ 264,00	
49	DE PASQUALE MARIA ANTONIA nata a SAN PANCRAZIO SALENTINO (BR) il 13/11/1951 DONADEI FRANCESCA nata a MESAGNE (BR) il 19/05/1957 LASELVA GABRIELLA nata a MONOPOLI (BA) il 09/09/1981 PURICELLA VITTORIO nato a SAN PANCRAZIO SALENTINO (BR) il 16/02/1944	San Pancrazio Sal.no (BR)	4	70	6601	Uliveto		185,0	222,0			2,00	€ 814,00	
50	DE LORENZO VITO nato a SAN PANCRAZIO SALENTINO (BR) il 18/11/1919	San Pancrazio Sal.no (BR)	4	189	913	Uliveto		62,5	75,0			2,00	€ 275,00	
51	CARBOTTA FILOMENA MACI TERESA nato/a a SAN PANCRAZIO SALENTINO (BR) il 29/07/1911 PURICELLA SALVATORE nato a SAN PANCRAZIO SALENTINO (BR) il 12/04/1906	San Pancrazio Sal.no (BR)	4	255	3549	Uliveto		157,5	189,0			2,00	€ 693,00	
52	NICOLI' MARIA nata a SAN PANCRAZIO SALENTINO (BR) il 10/04/1964 NICOLI' PALMA nata a MESAGNE (BR) il 28/04/1971 NICOLI' PANCRAZIO nato a SAN PANCRAZIO SALENTINO (BR) il 03/05/1960	San Pancrazio Sal.no (BR)	4	90	3097	Uliveto		182,5	219,0			2,00	€ 803,00	
53	DE PASQUALE MARIA ANTONIA nata a SAN PANCRAZIO SALENTINO (BR) il 13/11/1951 DONADEI FRANCESCA nata a MESAGNE (BR) il 19/05/1957 LASELVA GABRIELLA nata a MONOPOLI (BA) il 09/09/1981 PURICELLA VITTORIO nato a SAN PANCRAZIO SALENTINO (BR) il 16/02/1944	San Pancrazio Sal.no (BR)	4	71	10721	Fich/Oliv		277,5	333,0			2,00	€ 1.221,00	
54	VERGARI CONCETTA nata a SAN PANCRAZIO SALENTINO (BR) il 24/11/1961	San Pancrazio Sal.no (BR)	4	91	1313	Fich/Oliv/Sem		30,0	36,0			2,00	€ 132,00	
55	STRIDI MARCELLA nata a SAN PANCRAZIO SALENTINO (BR) il 08/10/1955	San Pancrazio Sal.no (BR)	4	155	1313	Uliveto		30,0	36,0			2,00	€ 132,00	
56	STRIDI MARCELLA nata a SAN PANCRAZIO SALENTINO (BR) il 08/10/1955	San Pancrazio Sal.no (BR)	4	156	1313	Uliveto		30,0	36,0			2,00	€ 132,00	
57	PUNGENTE GIUSEPPA nata a AVETRANA (TA) il 23/03/1972	San Pancrazio Sal.no (BR)	4	93	2038	Fich/Oliv		45,0	54,0			2,00	€ 198,00	
58	VALENTE AGOSTINA nata a MESAGNE (BR) il 30/10/1957	San Pancrazio Sal.no (BR)	4	133	850	Ficheto		37,5	45,0			1,80	€ 148,50	
59	CARROZZINI GIOVANNI FU FRANCESCO con sede in SAN PANCRAZIO SALENTINO (BR) CARROZZO ROSETTA nata a MESAGNE (BR) il 01/08/1967	San Pancrazio Sal.no (BR)	4	80	2645	Uliveto		297,5	357,0			2,00	€ 1.309,00	
60	PUNGENTE GIUSEPPA nata a AVETRANA (TA) il 23/03/1972	San Pancrazio Sal.no (BR)	4	95	1386	Uliveto		52,5	63,0			2,00	€ 231,00	
61	PUNGENTE GIUSEPPA nata a AVETRANA (TA) il 23/03/1972	San Pancrazio Sal.no (BR)	4	238	1386	Uliveto		52,5	63,0			2,00	€ 231,00	
62	DEMICHELE ANNA RITA nata a MESAGNE (BR) il 17/04/1957 MARTINELLI GIUSEPPE nato a SAN MICHELE SALENTINO (BR) il 12/06/1956	San Pancrazio Sal.no (BR)	4	284	3951	Uliveto		97,5	117,0			2,00	€ 429,00	
63	CARROZZINI GIOVANNI FU FRANCESCO con sede in SAN PANCRAZIO SALENTINO (BR) CARROZZO ROSETTA nata a MESAGNE (BR) il 01/08/1967	San Pancrazio Sal.no (BR)	4	286	1871	Uliveto		202,5	243,0			2,00	€ 891,00	
64	DEMICHELE ANNA RITA nata a MESAGNE (BR) il 17/04/1957 MARTINELLI GIUSEPPE nato a SAN MICHELE SALENTINO (BR) il 12/06/1956	San Pancrazio Sal.no (BR)	4	283	880	Uliveto		27,5	807,0			2,00	€ 1.669,00	
65	CARROZZINI GIOVANNI FU FRANCESCO con sede in SAN PANCRAZIO SALENTINO (BR) CARROZZO ROSETTA nata a MESAGNE (BR) il 01/08/1967	San Pancrazio Sal.no (BR)	4	285	207	Uliveto		27,5	207,0			2,00	€ 469,00	
66	DE LUCA ORONZO nato a SAN PIETRO VERNOTICO (BR) il 09/10/1973	San Pancrazio Sal.no (BR)	4	287	180	Uliveto			180			2,00	€ 360,00	
67	VALENTE SANTA nata a SAN PANCRAZIO SALENTINO (BR) il 01/11/1962	San Pancrazio Sal.no (BR)	4	289	199	Uliveto			199			2,00	€ 398,00	
68	VESTRANO CARMINE nato a SAN PANCRAZIO SALENTINO (BR) il 03/06/1952	San Pancrazio Sal.no (BR)	4	291	198	Uliveto			198			2,00	€ 396,00	
69	RIZZATO COSIMO nato a SAN PANCRAZIO SALENTINO (BR) il 23/03/1957 RIZZATO GIOVANNA nata a SAN PANCRAZIO SALENTINO (BR) il 08/06/1963 RIZZATO MARIA nata a SAN PANCRAZIO SALENTINO (BR) il 15/05/1961 RIZZATO PANCRAZIO nato a SAN PANCRAZIO SALENTINO (BR) il 04/04/1959 RIZZATO SALVATORE nato a SAN PANCRAZIO SALENTINO (BR) il 03/09/1932 RIZZATO VINCENZO nato a SAN PANCRAZIO SALENTINO (BR) il 30/10/1966	San Pancrazio Sal.no (BR)	4	293	206	Uliveto			206			2,00	€ 412,00	
70	BRANCASI COSIMO nato a SAN PANCRAZIO SALENTINO (BR) il 18/05/1949 CONSALVO CARMELA nata a SAN PANCRAZIO SALENTINO (BR) il 14/11/1954	San Pancrazio Sal.no (BR)	4	295	141	Uliveto			123			2,00	€ 246,00	
71	GENNARO ANTONIO nato a SAN PANCRAZIO SALENTINO (BR) il 24/03/1962	San Pancrazio Sal.no (BR)	4	297	134	Uliveto			82			2,00	€ 164,00	
72	GENNARO ANTONIO nato a SAN PANCRAZIO SALENTINO (BR) il 24/03/1962	San Pancrazio Sal.no (BR)	4	299	147	Uliveto			36			2,00	€ 72,00	
73		San Pancrazio Sal.no (BR)	5	SP 74				30,0	544			-	-	
74	GENNARO ANTONIO nato a SAN PANCRAZIO SALENTINO (BR) il 16/01/1908	San Pancrazio Sal.no (BR)	5	374	112	Uliveto			85			2,00	€ 170,00	

Progressivo	Ditta	Comune	Fg	P.Ila	Superficie catastale (mq)	Coltura	Diritto di superficie (mq)	Servitu' elettrodotta (mq)	Servitu' di passaggio (mq)	Servitu' di sorvolo (mq)	Occupazione temporanea (mq)	Valore venale (€/mq)	Indennità per servitu' (€)	Indennità diritto di superficie (€)
75	PURICELLA PASQUALE nato a SAN PANCRAZIO SALENTINO (BR) il 29/03/1934	San Pancrazio Sal.no (BR)	5	376	211	Uliveto			12			2,00	€ 24,00	
76	BORRIELLO LIVIO nato a AVELLINO (AV) il 03/06/1961 CARROZZO GIOVANNI con sede in SAN PANCRAZIO SALENTINO (BR)	San Pancrazio Sal.no (BR)	5	370	720	Uliveto		32,5	394			2,00	€ 853,00	
77	GENNARO ANTONIO nato a SAN PANCRAZIO SALENTINO (BR) il 16/01/1908	San Pancrazio Sal.no (BR)	5	372	219	Uliveto		32,5	219			2,00	€ 503,00	
78	BORRIELLO LIVIO nato a AVELLINO (AV) il 03/06/1961 CARROZZO GIOVANNI con sede in SAN PANCRAZIO SALENTINO (BR)	San Pancrazio Sal.no (BR)	5	371	286	Uliveto		97,5	415			2,00	€ 1.025,00	
79	BORRIELLO LIVIO nato a AVELLINO (AV) il 03/06/1961	San Pancrazio Sal.no (BR)	5	163	3613	Uliveto		132,5	159			2,00	€ 583,00	
80	GENNARO ANTONIO nato a SAN PANCRAZIO SALENTINO (BR) il 16/01/1908	San Pancrazio Sal.no (BR)	5	373	1832	Uliveto		200,0	488			2,00	€ 1.376,00	
81	GENNARO ANTONIO nato a SAN PANCRAZIO SALENTINO (BR) il 16/01/1908	San Pancrazio Sal.no (BR)	5	262	1243	Uliveto		185,0				2,00	€ 370,00	
82	VANTAGGIATO GIOVANNA nata a SAN PANCRAZIO SALENTINO (BR) il 19/05/1950 VANTAGGIATO MARIA GIUSTA nata a SAN PANCRAZIO SALENTINO (BR) il 19/10/1947 VANTAGGIATO PAOLO PANCRAZIO nato a SAN PANCRAZIO SALENTINO (BR) il 29/09/1952	San Pancrazio Sal.no (BR)	5	35	2420	Uliveto		77,5	93,0			2,00	€ 341,00	
83	VALENTE PANCRAZIO ANTONIO nato a SAN PANCRAZIO SALENTINO (BR) il 11/07/1959	San Pancrazio Sal.no (BR)	5	177	1859	Uliveto		60,0	72,0			2,00	€ 264,00	
84	BORRIELLO LIVIO nato a AVELLINO (AV) il 03/06/1961	San Pancrazio Sal.no (BR)	5	43	5420	Uliveto		242,5	291,0			2,00	€ 1.067,00	
85	VALENTE SANTO nato a SAN PANCRAZIO SALENTINO (BR) il 04/10/1949	San Pancrazio Sal.no (BR)	5	178	630	Uliveto		22,5	27,0			2,00	€ 99,00	
86	VALENTE SANTO nato a SAN PANCRAZIO SALENTINO (BR) il 04/10/1949	San Pancrazio Sal.no (BR)	5	132	1491	Uliveto		85,0	102,0			2,00	€ 374,00	
87	MACI ANNA LUCIA nata a SAN PANCRAZIO SALENTINO (BR) il 16/05/1960	San Pancrazio Sal.no (BR)	5	326	3188	Uliveto		90,0	72,0			2,00	€ 324,00	
88	ANICETO CATERINA nata a SAN PANCRAZIO SALENTINO (BR) il 01/04/1961 MACI MASSIMO nato a MESAGNE (BR) il 23/01/1996 MACI PAOLO nato a MESAGNE (BR) il 14/08/1991	San Pancrazio Sal.no (BR)	5	325	4759	Uliveto		107,5	129,0			2,00	€ 473,00	
89	MANGIA ANTONIO nato a SAN PANCRAZIO SALENTINO (BR) il 29/11/1927 MANGIA DONATO nato a SAN PANCRAZIO SALENTINO (BR) il 30/12/1962 MANGIA PIETRO nato a BRINDISI (BR) il 04/11/1958	San Pancrazio Sal.no (BR)	5	47	3934	Fich/Oliv		195,0	234,0			2,00	€ 858,00	
90	CARISSIMO GIOVANNI FU FRANCESCO VALENTE SANTO nato a SAN PANCRAZIO SALENTINO (BR) il 04/10/1949	San Pancrazio Sal.no (BR)	5	37	10026	Uliveto		125,0	150,0			2,00	€ 550,00	
91	MANGIA CARMELA nata a SAN PANCRAZIO SALENTINO (BR) il 17/12/1944	San Pancrazio Sal.no (BR)	5	255	1171	Uliveto		60,0	72,0			2,00	€ 264,00	
92	MANGIA ANNA LUCIA nata a SAN PANCRAZIO SALENTINO (BR) il 17/12/1954 MANGIA ANTONIO nato a SAN PANCRAZIO SALENTINO (BR) il 03/09/1956 MANGIA COSIMO DAMIANO nato a SAN PANCRAZIO SALENTINO (BR) il 02/10/1950 MANGIA MARIA ISABELLA nata a SAN PANCRAZIO SALENTINO (BR) il 07/01/1953 MANGIA MICHELE nato a SAN PANCRAZIO SALENTINO (BR) il 01/02/1948 MANGIA OTTAVIO nato a SAN PANCRAZIO SALENTINO (BR) il 02/05/1964 MANGIA PANCRAZIO nato a SAN PANCRAZIO SALENTINO (BR) il 26/11/1960	San Pancrazio Sal.no (BR)	5	167	3969	Uliveto		137,5	165,0			2,00	€ 605,00	
93	PURICELLA ROSALIA nata a SAN PANCRAZIO SALENTINO (BR) il 02/12/1911 SCARPELLO ANGELO nato a SAN PANCRAZIO SALENTINO (BR) il 10/02/1947 SCARPELLO CARMINA nata a SAN PANCRAZIO SALENTINO (BR) il 11/07/1938 SCARPELLO MARIO nato a SAN PANCRAZIO SALENTINO (BR) il 11/07/1951 SCARPELLO PANCRAZIO nato a SAN PANCRAZIO SALENTINO (BR) il 20/05/1941 SCARPELLO PASQUALINA nata a SAN PANCRAZIO SALENTINO (BR) il 11/10/1943	San Pancrazio Sal.no (BR)	5	39	3400	Uliveto		75,0	90,0			2,00	€ 330,00	
94	CARROZZINI GIOVANNI FU FRANCESCO con sede in SAN PANCRAZIO SALENTINO (BR) RISOLO LUCIA nata a SAN PANCRAZIO SALENTINO (BR) il 22/04/1955	San Pancrazio Sal.no (BR)	5	360	2996	Uliveto		37,5	45,0			2,00	€ 165,00	
95	CARROZZINI GIOVANNI FU FRANCESCO con sede in SAN PANCRAZIO SALENTINO (BR) RISOLO PANCRAZIO nato a SAN PANCRAZIO SALENTINO (BR) il 05/10/1951	San Pancrazio Sal.no (BR)	5	361	2997	Uliveto		42,5	51,0			2,00	€ 187,00	
96	TAFURO LEONARDA nata a SAN PANCRAZIO SALENTINO (BR) il 11/07/1972	San Pancrazio Sal.no (BR)	5	135	2963	Uliveto		75,0	90,0			2,00	€ 330,00	
97	PECORARO ANNA MARIA nata a BARI (BA) il 01/12/1951 SISTO COSIMO nato a SAN PANCRAZIO SALENTINO (BR) il 11/05/1944	San Pancrazio Sal.no (BR)	5	136	2816	Uliveto		70,0	84,0			2,00	€ 308,00	
98	ANCORA PIETRO nato a ERCHIE (BR) il 19/07/1965 PALMISANO FRANCA nata a MESAGNE (BR) il 07/06/1968	San Pancrazio Sal.no (BR)	5	50	5712	Uliveto		387,5	812,0			2,00	€ 2.399,00	
<b>Area Aerogeneratore MSG02</b>														
99	COMUNE DI CAMPI SALENTINA con sede in CAMPI SALENTINA (LE) VERGARA ASSUNTA nata a SAN PANCRAZIO SALENTINO (BR) il 12/08/1946	San Donaci (BR)	4	60	6563	Uliveto			1472			2,00	€ 2.944,00	
100	FUNIATI SALVATORE nato a SAN PANCRAZIO SALENTINO (BR) il 01/10/1943 RADOVNA LUCIA nata a SAN PANCRAZIO SALENTINO (BR) il 20/06/1948	San Donaci (BR)	4	392	3231	Uliv/Vign			63	925		2,50	€ 2.470,00	
101	DE GABRIELE MARIA GIUSEPPA nata a SURANO (LE) il 15/02/1931 TAURINO ANTONIO nato a MESAGNE (BR) il 15/01/1971 TAURINO GIOVANNI nato a SAN PANCRAZIO SALENTINO (BR) il 17/03/1961 TAURINO GIULIO MARIO nato a SAN PANCRAZIO SALENTINO (BR) il 09/11/1962	San Donaci (BR)	4	46	6645	Uliveto			149	5922		2,00	€ 12.142,00	
102	CARAMUSCIO POMPILIO nato a SAN PANCRAZIO SALENTINO (BR) il 10/09/1963 COMUNE DI CAMPI SALENTINA con sede in CAMPI SALENTINA (LE)	San Donaci (BR)	4	48	4207	Uliveto	940		1109	4207		2,00	€ 10.632,00	€ 1.880,00
103	CARAMUSCIO POMPILIO nato a SAN PANCRAZIO SALENTINO (BR) il 10/09/1963 COMUNE DI CAMPI SALENTINA con sede in CAMPI SALENTINA (LE)	San Donaci (BR)	4	347	10170	Uliv/Vign	60	380	6641	6939		2,50	€ 34.900,00	€ 150,00
104	CARAMUSCIO POMPILIO nato a SAN PANCRAZIO SALENTINO (BR) il 10/09/1963 COMUNE DI CAMPI SALENTINA con sede in CAMPI SALENTINA (LE)	San Donaci (BR)	4	348	3874	Uliveto			335			2,00	€ 670,00	
105	BUCCOLIERI LUCIA nata a SAN PANCRAZIO SALENTINO (BR) il 01/09/1950 CARAMUSCIA MARIANGELA nata a SAN PIETRO VERNOTICO (BR) il 10/12/1980 CARAMUSCIA VINCENZA nata a SAN PIETRO VERNOTICO (BR) il 20/12/1972 COMUNE DI CAMPI SALENTINA con sede in CAMPI SALENTINA (LE)	San Donaci (BR)	4	763	3192	Uliv/Vign				1612		2,00	€ 3.224,00	
106	COMUNE DI CAMPI SALENTINA con sede in CAMPI SALENTINA (LE) SCARCIA ANNUNZIATA nata a SAN PANCRAZIO SALENTINO (BR) il 20/10/1973 SCARCIA ANNUNZIATA nata a SAN PANCRAZIO SALENTINO (BR) il 20/10/1973 SCARCIA ANTONIO nato a MESAGNE (BR) il 17/09/1982	San Donaci (BR)	4	764	2980	Uliv/Vign				1785		2,50	€ 4.462,50	



Progressivo	Ditta	Comune	Fg	P.Ila	Superficie catastale (mq)	Coltura	Diritto di superficie (mq)	Servitu' elettrodotto (mq)	Servitu' di passaggio (mq)	Servitu' di sorvolo (mq)	Occupazione temporanea (mq)	Valore venale (€/mq)	Indennità per servitu' (€)	Indennità diritto di superficie (€)
107	DE NIGRIS RITA nata a VEGLIE (LE) il 01/05/1953 LEZZI CONCEPITA nata a SAN PANCRAZIO SALENTINO (BR) il 15/09/1953 LEZZI DANIELE nato a BRINDISI (BR) il 02/01/1992 LEZZI RAFFAELE nato a BRINDISI (BR) il 03/07/1985	San Donaci (BR)	4	515	3406	Uliveto				1021		2,00	€ 2.042,00	
108		San Donaci (BR)	4	strada				5010		203		-	-	-
109	SANASI PANCRAZIO FERNANDO nato a SAN PANCRAZIO SALENTINO (BR) il 28/06/1962	San Donaci (BR)	4	697	3237	Vigneto			390			2,50	€ 975,00	
110	SCARPELLO PANCRAZIO nato a SAN PANCRAZIO SALENTINO (BR) il 24/10/1972	San Donaci (BR)	4	696	3237	Uliveto			360			2,00	€ 720,00	
111	PETRACCA IDA nata a SAN PANCRAZIO SALENTINO (BR) il 19/12/1965	San Donaci (BR)	4	32	3237	Uliveto			360			2,00	€ 720,00	
112	COMUNE DI CAMPI SALENTINA con sede in CAMPI SALENTINA (LE) TAURINO VITO nato/a a SAN PANCRAZIO SALENTINO (BR) il 23/11/1942	San Donaci (BR)	4	72	2823	Uliveto			240			2,00	€ 480,00	
113	RISOLO ANTONIA nata a SAN PIETRO VERNOTICO (BR) il 26/05/1980	San Donaci (BR)	4	41	3054	Uliveto			120			2,00	€ 240,00	
114	CARROZZO CARMINE nato a SAN PANCRAZIO SALENTINO (BR) il 28/12/1946	San Donaci (BR)	4	43	2108	Uliveto			126			2,00	€ 252,00	
115	COMUNE DI CAMPI SALENTINA con sede in CAMPI SALENTINA (LE) TAURINO ADDOLORATA nata a SAN PANCRAZIO SALENTINO (BR) il 01/01/1968 TAURINO ANTONIO PANCRAZIO nato a SAN PANCRAZIO SALENTINO (BR) il 15/01/1953 TAURINO COSIMO nato a SAN PANCRAZIO SALENTINO (BR) il 24/11/1954 TAURINO VITO nato a SAN PANCRAZIO SALENTINO (BR) il 27/09/1961	San Donaci (BR)	4	74	8029	c			255			2,00	€ 510,00	
116	SCAZZI ANNA DOROTEA nata a SAN PANCRAZIO SALENTINO (BR) il 29/10/1956	San Donaci (BR)	4	44	6254	Uliveto			120			2,00	€ 240,00	
117	DE MAURO COSIMO ANTONIO nato a SAN PANCRAZIO SALENTINO (BR) il 01/06/1950	San Donaci (BR)	4	45	3231	Uliveto			75			2,00	€ 150,00	
118	COMUNE DI CAMPI SALENTINA DE LORENZO CATERINA nata a SAN PANCRAZIO SALENTINO (BR) il 04/01/1954	San Donaci (BR)	4	390	3231	Vigneto			54			2,50	€ 135,00	
119	COMUNE DI CAMPI SALENTINA con sede in CAMPI SALENTINA (LE) FUNIATI SALVATORE nato a SAN PANCRAZIO SALENTINO (BR) il 01/10/1943	San Donaci (BR)	4	391	3232	Vigneto			75			2,50	€ 187,50	
120	COMUNE DI CAMPI S.NA con sede in CAMPI SALENTINA (LE) GIANNUZZI ANTONIO nato a SAN PANCRAZIO SALENTINO (BR) il 05/02/1941	San Donaci (BR)	4	339	1836	Uliv/Sem			66			2,00	€ 132,00	
121	COMUNE DI CAMPI S.NA con sede in CAMPI SALENTINA (LE) GIANNUZZI ANTONIO nato a SAN PANCRAZIO SALENTINO (BR) il 05/02/1941	San Donaci (BR)	4	75	1834	Uliv/Sem			60			2,00	€ 120,00	
122	GIANNUZZI ANTONIO nato a SAN PANCRAZIO SALENTINO (BR) il 05/02/1941	San Donaci (BR)	4	79	2065	Uliv/Sem			45			2,00	€ 90,00	
123	GIANNUZZI ANTONIO nato a SAN PANCRAZIO SALENTINO (BR) il 05/02/1941	San Donaci (BR)	4	420	2065	Uliv/Sem			39			2,00	€ 78,00	
124	DE LEVA LUCIA CARMELA nata a SAN PANCRAZIO SALENTINO (BR) il 06/12/1964	San Donaci (BR)	4	421	4891	Uliveto			96			2,00	€ 192,00	
125	MICCOLI MARIA GIUSEPPA nata a SAN DONACI (BR) il 15/09/1954	San Donaci (BR)	4	422	3370	Uliveto			72			2,00	€ 144,00	
126	MICCOLI MARIA GIUSEPPA nata a SAN DONACI (BR) il 15/09/1954	San Donaci (BR)	4	709	1350	Uliv/Vign			24			2,50	€ 60,00	
127	TOTARO MICHELA nata a SAN PANCRAZIO SALENTINO (BR) il 23/06/1951	San Donaci (BR)	4	80	5064	Uliveto			108			2,00	€ 216,00	
128	TOTARO MICHELA nata a SAN PANCRAZIO SALENTINO (BR) il 23/06/1951	San Donaci (BR)	4	708	711	Uliveto			18			2,00	€ 36,00	
129	MICCOLI MARIA GIUSEPPA nata a SAN DONACI (BR) il 15/09/1954	San Donaci (BR)	4	82	1650	Uliveto			30			2,00	€ 60,00	
130	MAFFEO RAIMONDO SALVATORE nato a SAN PANCRAZIO SALENTINO (BR) il 12/06/1971	San Donaci (BR)	4	423	1104	Uliv/Vign			42			2,50	€ 105,00	
131	TRAMACERE DONATA nata a SAN PANCRAZIO SALENTINO (BR) il 21/10/1936	San Donaci (BR)	4	425	2209	Uliveto			42			2,00	€ 84,00	
132	COMUNE DI CAMPI SALENTINA TRAMACERE DONATA nata a SAN PANCRAZIO SALENTINO (BR) il 21/10/1936	San Donaci (BR)	4	83	6368	Uliveto			120			2,00	€ 240,00	
133	COMUNE DI CAMPI SAL. CON SEDE IN CAMPI con sede in S. PANCRAZIO SALENTINO (BR) NUZZO TOMMASO nato a SAN PANCRAZIO SALENTINO (BR) il 08/02/1948	San Donaci (BR)	4	89	6376	Vigneto			30			2,50	€ 75,00	
134	CAMPI SALENTINA con sede in SAN PANCRAZIO SALENTINO (BR) CICCARESE MARIA SALVATORA nata a ERCHIE (BR) il 01/01/1924 CONTE CARMELA nata a SAN PANCRAZIO SALENTINO (BR) il 06/10/1947 CONTE CESAREA nata a SAN PANCRAZIO SALENTINO (BR) il 16/04/1950 CONTE LUCIA nata a SAN PANCRAZIO SALENTINO (BR) il 27/07/1954 CONTE ROSARIA MARIA nata a SAN PANCRAZIO SALENTINO (BR) il 09/04/1945	San Donaci (BR)	4	90	6376	Uliv/Vign			123			2,50	€ 307,50	
135	COMUNE DI CAMPI SALENTINA LUBERTO FERNANDO GIUSEPPE nato a SAN PANCRAZIO SALENTINO (BR) il 22/06/1938	San Donaci (BR)	4	91	3181	Uliveto			45			2,00	€ 90,00	
136	NICOLI AGOSTINO nato a SAN PANCRAZIO SALENTINO (BR) il 20/07/1953 NICOLI CELESTINO nato a SAN PANCRAZIO SALENTINO (BR) il 10/03/1966 NICOLI CELESTINO nato a SAN PANCRAZIO SALENTINO (BR) il 21/04/1927 NICOLI GIUSEPPA nata a SAN PANCRAZIO SALENTINO (BR) il 28/10/1920 NICOLI GIUSEPPE nato a SAN PANCRAZIO SALENTINO (BR) il 18/04/1957 NICOLI MARCELLO nato a SAN PANCRAZIO SALENTINO (BR) il 10/03/1964 NICOLI PANCRAZIO nato a SAN PANCRAZIO SALENTINO (BR) il 01/01/1949 NICOLI' MARIA nata a SAN PANCRAZIO SALENTINO (BR) il 10/04/1964 NICOLI' PALMA nata a MESAGNE (BR) il 28/04/1971 NICOLI' PANCRAZIO nato a SAN PANCRAZIO SALENTINO (BR) il 03/05/1960	San Donaci (BR)	4	563	3180	Vigneto			84			2,50	€ 210,00	
137	COMUNE DI CAMPI SALENTINA con sede in CAMPI SALENTINA (LE) FUNIATI GESU' MANUEL nato a BRINDISI (BR) il 07/03/1997	San Donaci (BR)	4	92	6344	Uliveto			120			2,00	€ 240,00	
138	SICARA FRANCESCA nata a NARDO' (LE) il 16/04/1960 SICARA GIOVANNI nato a AVETRANA (TA) il 19/11/1931 SICARA PIETRO nato a NARDO' (LE) il 18/11/1963	San Donaci (BR)	4	341	6343	Uliveto			126			2,00	€ 252,00	
139	BUCCOLIERI FRANCESCO nato a SAN PANCRAZIO SALENTINO (BR) il 26/05/1962 COMUNE DI CAMPI SALENTINA	San Donaci (BR)	4	429	1393	Uliveto			126			2,00	€ 252,00	
140	BASCIA' COSIMA nata a SAN PANCRAZIO SALENTINO (BR) il 23/05/1962 COMUNE DI CAMPI SALENTINA	San Donaci (BR)	4	56	6048	Uliveto			120			2,00	€ 240,00	
141	DE CANDIA LEONARDO nato/a il 03/07/1942 GRECO BRUNA nata a SAN DONACI (BR) il 24/12/1946	San Donaci (BR)	4	57	6485	Uliveto			126			2,00	€ 252,00	
142	MARASCO FERDINANDO nato a SAN DONACI (BR) il 17/02/1916 MARASCO LUCIA nato/a a SAN DONACI (BR) il 10/03/1945 MARASCO LUIGIA nata a SAN DONACI (BR) il 25/10/1947	San Donaci (BR)	4	59	3637	Vign/Uliveto			120			2,50	€ 300,00	
143	POMPAMEO GENNARO nato a SAN DONACI (BR) il 16/12/1950	San Donaci (BR)	4	350	3637	Vigneto			120			2,00	€ 240,00	
<b>Area Aerogeneratore MSG03</b>														
144	DE MITRI GIOVANNA ANTONIETTA nata a SAN DONACI (BR) il 06/01/1958	San Donaci (BR)	1	298	3090	Vign/Uliveto	975	350,0	4085,0	3090		2,50	€ 18.812,50	€ 2.437,50

Progressivo	Ditta	Comune	Fg	P.la	Superficie catastale (mq)	Coltura	Diritto di superficie (mq)	Servitu' elettrodotta (mq)	Servitu' di passaggio (mq)	Servitu' di sorvolo (mq)	Occupazione temporanea (mq)	Valore venale (€/mq)	Indennità per servitu' (€)	Indennità diritto di superficie (€)
145	MORLEO GIUSEPPE RAIMONDO nato a SAN PANCRAZIO SALENTINO (BR) il 08/09/1934 MUSCOGIURI CONCEPITA nata a SAN PANCRAZIO SALENTINO (BR) il 12/04/1936	San Donaci (BR)	1	21	6855	Seminativo	25	1085,0	376,0	1837		1,80	€ 5.936,40	€ 45,00
146	DE MITRI GIOVANNA ANTONIETTA nata a SAN DONACI (BR) il 06/01/1958	San Donaci (BR)	1	120	2900	Uliv/Sem			454,0	2715		2,00	€ 6.338,00	
147	DE MITRI ANNA MARIA nata a SAN DONACI (BR) il 12/11/1951	San Donaci (BR)	1	297	3108	Vign/Sem		175,0	2473,0	2649		2,50	€ 13.242,50	
148	CAPPIA ROSA nata a GALLIPOLI (LE) il 08/03/1938 DE FILIPPIS MICHELE nato a GALLIPOLI (LE) il 17/10/1969 DE FILIPPIS STEFANO nato a GALLIPOLI (LE) il 17/05/1973	San Donaci (BR)	1	20	704	Vigneto			278,0	704		2,50	€ 2.455,00	
149	DURANTE SALVATORA nata a SAN DONACI (BR) il 12/05/1954 FORTUNATO DONATO nato a SAN DONACI (BR) il 17/05/1931 GUERRIERI GIOVANNA nata a SAN DONACI (BR) il 30/03/1933	San Donaci (BR)	1	119	4070	Uliv/Sem				476		2,00	€ 952,00	
150	CAPUTO ERNESTO nato a SAN DONACI (BR) il 07/12/1934 SARDELLA LUCIA nata a SAN PANCRAZIO SALENTINO (BR) il 06/06/1937	San Donaci (BR)	1	236	2052	Uliv/Sem				1116		2,00	€ 2.232,00	
151	INGROSSO MARIA DONATA nata a SAN DONACI (BR) il 01/03/1948	San Donaci (BR)	1	115	4160	Vigneto				238		2,50	€ 595,00	
152	DE MITRI GIOVANNA ANTONIETTA nata a SAN DONACI (BR) il 06/01/1958	San Donaci (BR)	1	296	4000	Vign/Uliveto		345,0	414,0	1334		2,50	€ 5.232,50	
153	CAPPIA ROSA nata a GALLIPOLI (LE) il 08/03/1938 DE FILIPPIS MICHELE nato a GALLIPOLI (LE) il 17/10/1969 DE FILIPPIS STEFANO nato a GALLIPOLI (LE) il 17/05/1973	San Donaci (BR)	1	333	2142	Seminativo				265		1,80	€ 477,00	
154	CAPPIA ROSA nata a GALLIPOLI (LE) il 08/03/1938 DE FILIPPIS MICHELE nato a GALLIPOLI (LE) il 17/10/1969 DE FILIPPIS STEFANO nato a GALLIPOLI (LE) il 17/05/1973	San Donaci (BR)	1	491	2528	Seminativo				18		1,80	€ 32,40	
155	CAPPIA ROSA nata a GALLIPOLI (LE) il 08/03/1938 DE FILIPPIS MICHELE nato a GALLIPOLI (LE) il 17/10/1969 DE FILIPPIS STEFANO nato a GALLIPOLI (LE) il 17/05/1973	San Donaci (BR)	1	490	1492	Vigneto				976		2,50	€ 2.440,00	
156	MORLEO GIUSEPPE RAIMONDO nato a SAN PANCRAZIO SALENTINO (BR) il 08/09/1934	San Donaci (BR)	1	132	6301	Seminativo				1926		1,80	€ 3.466,80	
157	DE FILIPPIS ONORINA nata a SAN DONACI (BR) il 13/04/1944 DEL PRETE GENEROSA nata a SAN DONACI (BR) il 13/09/1909	San Donaci (BR)	1	529	754	Vign/Uliveto				490		2,50	€ 1.225,00	
158	DE FILIPPIS ONORINA nata a SAN DONACI (BR) il 13/04/1944 DEL PRETE GENEROSA nata a SAN DONACI (BR) il 13/09/1909	San Donaci (BR)	1	329	1000	Uliveto				198		2,00	€ 396,00	
159	MORLEO GIUSEPPE RAIMONDO nato a SAN PANCRAZIO SALENTINO (BR) il 08/09/1934	San Donaci (BR)	1	133	6336	Seminativo				2186		1,80	€ 3.934,80	
160	MORLEO ROSA nata a SAN PANCRAZIO SALENTINO (BR) il 22/11/1938	San Donaci (BR)	1	425	6337	Seminativo				1746		1,80	€ 3.142,80	
161	DI MONTE MARIA CRISTINA nata a TRIGGIANO (BA) il 03/11/1934 FERRARA GIOVANNI nato a TRIGGIANO (BA) il 18/10/1929	San Donaci (BR)	1	392	12673	Sem/Uliv				24		2,00	€ 48,00	
162	POMPAMEO VINCENZO nato a SAN DONACI (BR) il 02/11/1948	San Donaci (BR)	1	112	6300	Sem/Uliv		155,0	186,0			2,00	€ 682,00	
163	CARAMUSCIO GIUSEPPA nata a SAN PANCRAZIO SALENTINO (BR) il 28/08/1948	San Donaci (BR)	1	354	3150	Vign/Uliveto		75,0	90,0			2,50	€ 412,50	
164	CARAMUSCIO CLELIA nata a SAN PANCRAZIO SALENTINO (BR) il 03/09/1951	San Donaci (BR)	1	601	3150	Uliveto		75,0	90,0			2,00	€ 330,00	
165	CAPOZZA LUIGI nato a SAN PANCRAZIO SALENTINO (BR) il 08/03/1961	San Donaci (BR)	1	355	6300	Uliveto		125,0	150,0			2,00	€ 550,00	
166	CAPOZZA LUIGI nato a SAN PANCRAZIO SALENTINO (BR) il 08/03/1961 COMUNE DI CAMPI SALENTINA con sede in CAMPI SALENTINA (LE)	San Donaci (BR)	1	356	5100	Vign/Uliveto		100,0	120,0			2,50	€ 550,00	
167	CAPOZZA LUIGI nato a SAN PANCRAZIO SALENTINO (BR) il 08/03/1961 COMUNE DI CAMPI SALENTINA con sede in CAMPI SALENTINA (LE)	San Donaci (BR)	1	111	1200	Uliveto		30,0	36,0			2,00	€ 132,00	
168	ANCORA BIAGIO nato a SAN DONACI (BR) il 13/01/1951 ANCORA CHIARA VITTORIA nata a SAN DONACI (BR) il 12/07/1941 ANCORA FILOMENA nata a SAN DONACI (BR) il 30/03/1948 ANCORA MARIA GIOVANNA nata a SAN DONACI (BR) il 24/11/1942 ANCORA MARIA LUCIA nata a SAN DONACI (BR) il 12/10/1953 ANCORA RITA nata a SAN DONACI (BR) il 20/06/1956	San Donaci (BR)	1	428	6045	Uliveto		135,0	162,0			2,00	€ 594,00	
169	CALCAGNILE ANTONIO nato a SAN PANCRAZIO SALENTINO (BR) il 07/02/1949	San Donaci (BR)	1	357	6300	Vigneto		70,0	84,0			2,50	€ 385,00	
170	SCHITO ANTONIA nata a SAN PANCRAZIO SALENTINO (BR) il 15/09/1946	San Donaci (BR)	1	358	3470	Uliveto		85,0	102,0			2,00	€ 374,00	
171	LANDOLFO VINCENZO nato a SAN DONACI (BR) il 24/03/1958	San Donaci (BR)	1	359	6900	Sem/Uliv		200,0	240,0			2,00	€ 880,00	
172	DE MITRI FRANCESCO nato a SAN DONACI (BR) il 06/07/1980 DE MITRI MARIA ROSARIA nata a SAN PIETRO VERNOTICO (BR) il 03/10/1976 PANZANARO MARIA TERESA nata a VEGLIE (LE) il 19/05/1951	San Donaci (BR)	1	634	2150	Vigneto		575,0	690,0			2,50	€ 3.162,50	
173	FORTUNATO LUIGIA nata a SAN DONACI (BR) il 20/06/1943 GIOFFREDA UMBERTO nato a SAN DONACI (BR) il 27/02/1930	San Donaci (BR)	1	238	1861	Uliveto		30,0	36,0			2,00	€ 132,00	
174	DE MITRI GIOVANNI nato a SAN DONACI (BR) il 30/07/1943	San Donaci (BR)	1	299	4000	Vigneto		475,0	963,0			2,50	€ 3.595,00	
175	COMUNE DI CAMPI SALENTINA DE MITRI GIOVANNA nata a SAN DONACI (BR) il 06/01/1958	San Donaci (BR)	1	106	4000	Vign/Uliveto		285,0	342,0			2,50	€ 1.567,50	
176		San Donaci (BR)	1	strada				6430,0				-	-	-
	<b>Area Aerogeneratore MSG04</b>												€ 0,00	
177	DEL PRETE CHIARA nata a MESAGNE (BR) il 16/12/1975 DEL PRETE CRISTINA MARIA nata a MESAGNE (BR) il 07/09/1974 DEL PRETE GAETANO nato a MESAGNE (BR) il 11/02/1980	San Donaci (BR)	5	283	10096	Seminativo	825	215,0	3348,0	2426		1,80	€ 10.780,20	€ 1.485,00
178	DEL PRETE VINCENZO nato a SAN DONACI (BR) il 04/04/1947	San Donaci (BR)	5	284	3504	Seminativo	175	625,0	2594,0	1260		1,80	€ 8.062,20	€ 315,00
179	DEL PRETE VINCENZO nato a SAN DONACI (BR) il 04/04/1947	San Donaci (BR)	5	201	6591	Seminativo			3280,0	2258		1,80	€ 9.968,40	
180	RIZZO ANGELA nata a SAN DONACI (BR) il 17/03/1947 ZEZZA MICHELE nato a SAN PIETRO VERNOTICO (BR) il 07/03/1977 ZEZZA SILVANA nata a SAN PIETRO VERNOTICO (BR) il 10/02/1973	San Donaci (BR)	5	240	3478	Seminativo				8		1,80	€ 14,40	
181	RAPANA ANTONIO nato a GUAGNANO (LE) il 17/01/1934	San Donaci (BR)	5	40	3317	Vigneto				121		2,50	€ 302,50	
182	GAGLIANO RAFFAELE nato a SAN DONACI (BR) il 08/02/1957	San Donaci (BR)	5	171	3318	Sem/Uliv				188		2,00	€ 376,00	
183	DE FILIPPIS IDA BENEDETTA nata a BRINDISI (BR) il 21/03/1958	San Donaci (BR)	5	41	3777	Seminativo				1376		1,80	€ 2.476,80	
184	GUERRIERI GIUSEPPE nato a SAN DONACI (BR) il 24/03/1948	San Donaci (BR)	5	42	6635	Seminativo				1001		1,80	€ 1.801,80	
185	RIZZO VINCENZA nata a SAN DONACI (BR) il 07/09/1967	San Donaci (BR)	5	44	3877	Sem/Uliv				977		1,80	€ 1.758,60	

Progressivo	Ditta	Comune	Fg	P.Illa	Superficie catastale (mq)	Coltura	Diritto di superficie (mq)	Servitu' elettrodotto (mq)	Servitu' di passaggio (mq)	Servitu' di sorvolo (mq)	Occupazione temporanea (mq)	Valore venale (€/mq)	Indennità per servitu' (€)	Indennità diritto di superficie (€)
186	PANNA CARMINE nato a SAN DONACI (BR) il 29/08/1950 PANNA NICOLA nato a SAN DONACI (BR) il 26/11/1947	San Donaci (BR)	5	159	3877	Vigneto				1000		2,50	€ 2.500,00	
187	MACI VINCENZA nato a SAN DONACI (BR) il 24/05/1919 TONDO MARIA VINCENZA nata a SAN DONACI (BR) il 04/02/1940	San Donaci (BR)	5	46	3994	Vign/Uliveto				840		2,50	€ 2.100,00	
188	PATISSO AMLETO nato a SAN PIETRO VERNOTICO (BR) il 15/03/1976	San Donaci (BR)	5	102	4000	Uliveto				761		2,00	€ 1.522,00	
189	SERIO CARMELA nata a SAN DONACI (BR) il 14/10/1925	San Donaci (BR)	5	47	2776	Vigneto				231		2,50	€ 577,50	
190	DE FILIPPIS VITA MARIA nata a SAN DONACI (BR) il 29/03/1932 MICCOLI GIOVANNI nato a SAN DONACI (BR) il 23/11/1959 MICCOLI PATRIZIA nata a SAN DONACI (BR) il 25/03/1962	San Donaci (BR)	5	127	3379	Seminativo				179		1,80	€ 322,20	
191	ANTONACI ROBERTO nato a LECCE (LE) il 07/11/1972	San Donaci (BR)	5	204	6591	Uliveto				2000		2,00	€ 4.000,00	
192	ANTONACI ROBERTO nato a LECCE (LE) il 07/11/1972	San Donaci (BR)	5	299	77	Uliveto				884		-	€ 0,00	
193	PANNA CARMINE nato a SAN DONACI (BR) il 29/08/1950 PANNA NICOLA nato a SAN DONACI (BR) il 26/11/1947	San Donaci (BR)	5	227	17	F.R.				17		-	-	-
194	PANNA CARMINE nato a SAN DONACI (BR) il 29/08/1950 PANNA NICOLA nato a SAN DONACI (BR) il 26/11/1947	San Donaci (BR)	5	136	6343	Vign/Uliveto				3010		2,50	€ 7.525,00	
195	DE FILIPPIS VITA MARIA nata a SAN DONACI (BR) il 29/03/1932 MICCOLI GIOVANNI nato a SAN DONACI (BR) il 23/11/1959 MICCOLI PATRIZIA nata a SAN DONACI (BR) il 25/03/1962	San Donaci (BR)	5	137	6360	Seminativo				2498		1,80	€ 4.496,40	
196	PANNA CARMINE nato a SAN DONACI (BR) il 29/08/1950 PANNA NICOLA nato a SAN DONACI (BR) il 26/11/1947	San Donaci (BR)	5	138	6565	Vigneto				608		2,50	€ 1.520,00	
197	LOLLI MARIA CARMELA nata a SAN DONACI (BR) il 11/10/1959 LOLLI VINCENZO nato a SAN DONACI (BR) il 01/10/1958	San Donaci (BR)	5	37	4300	Seminativo		1275,0	1581,0			1,80	€ 5.140,80	
198	FINA DOMENICO nato a SAN DONACI (BR) il 28/05/1955	San Donaci (BR)	5	153	4014	Seminativo		165,0	455,0			1,80	€ 1.116,00	
199	PETRELLI ROCCO nato a SAN DONACI (BR) il 15/09/1946	San Donaci (BR)	5	38	2111	Seminativo		115,0	273,0			1,80	€ 698,40	
200	PETRELLI ROCCO nato a SAN DONACI (BR) il 15/09/1946	San Donaci (BR)	5	100	10199	Seminativo		480,0	1443,0			1,80	€ 3.461,40	
201	PETRELLI ROCCO nato a SAN DONACI (BR) il 15/09/1946	San Donaci (BR)	5	36	8074	Sem/Uliv			90,0			2,00	€ 180,00	
202	CAVALIERE ANNA	San Donaci (BR)	1	514	8544	Uliveto			72,0			2,00	€ 144,00	
203	MARITATI GIUSEPPE nato a SCORRANO (LE) il 03/05/1941	San Donaci (BR)	1	11	8391	Pascolo			10,0			1,40	€ 14,00	
204	CHIRIVI' STEFANO nato a SAN PIETRO VERNOTICO (BR) il 25/12/1987	San Donaci (BR)	1	475	21578	Vign/Uliveto			132,0			2,50	€ 330,00	
205	MICCOLI ANGELO nato a SAN DONACI (BR) il 09/05/1935	San Donaci (BR)	1	472	7044	Sem/Uliv			115,0			2,00	€ 230,00	
206	PANNA FRANCESCO nato a SAN DONACI (BR) il 03/03/1937	San Donaci (BR)	1	473	315	Vigneto			315,0			2,50	€ 787,50	
207	PANNA FRANCESCO nato a SAN DONACI (BR) il 03/03/1937	San Donaci (BR)	1	463	7921	Uliv/Sem			802,0			2,00	€ 1.604,00	
208	CHIRIVI' STEFANO nato a SAN PIETRO VERNOTICO (BR) il 25/12/1987	San Donaci (BR)	1	41	25506	Seminativo			41,0			1,80	€ 73,80	
209		San Donaci (BR)	1	strada				3910,0	8610,0			-	-	-
210		San Donaci (BR)	2	strada				400,0	720,0			-	-	-
<b>Area Aerogeneratore MSG05</b>														
211	PISANO' TECLA EGLE nata a MESAGNE (BR) il 19/05/1976	Mesagne (BR)	126	23	23260	Seminativo	1000	560,0	6038,0	12200		1,80	€ 33.836,40	<b>€ 1.800,00</b>
212	SANASI COSIMO nato a TORRE SANTA SUSANNA (BR) il 21/08/1936	Mesagne (BR)	126	24	41470	Uliveto		835,0		50		2,00	€ 1.770,00	
213	FESTA STEFANIA nata a CHIARI (BS) il 23/08/1974	Mesagne (BR)	127	39	23200	Uliveto			1952,0	3032		2,00	€ 9.968,00	
214	RENNA GIOVANNI nato a SAN PANCRAZIO SALENTINO (BR) il 03/09/1937	Mesagne (BR)	127	48	13170	Uliveto				237		2,00	€ 474,00	
215	FESTA STEFANIA nata a CHIARI (BS) il 23/08/1974	Mesagne (BR)	127	38	44400	Uliveto		935,0	3620,0			2,00	€ 9.110,00	
216	FESTA STEFANIA nata a CHIARI (BS) il 23/08/1974	Mesagne (BR)	127	28	29044	Sem/Ulv/Pasc		315,0				2,00	€ 630,00	
217	FESTA STEFANIA nata a CHIARI (BS) il 23/08/1974	Mesagne (BR)	127	131	90684	Sem/Uliv			1155,0			2,00	€ 2.310,00	
218	FESTA STEFANIA nata a CHIARI (BS) il 23/08/1974	Mesagne (BR)	127	132	143345	Seminativo			2360,0			2,00	€ 4.720,00	
219	FESTA STEFANIA nata a CHIARI (BS) il 23/08/1974	Mesagne (BR)	127	122	21000	Seminativo		50,0	1093,0			2,00	€ 2.286,00	
220	PROVINCIA DI BRINDISI con sede in BRINDISI (BR)	Mesagne (BR)	127	103	249	Uliveto		20,0	160,0			2,00	€ 360,00	
221	ESPOSITO SALVATORE nato a TORRE SANTA SUSANNA (BR) il 20/10/1958	San Pancrazio Sal.no (BR)	3	1	4522	Uliveto				4004		2,00	€ 8.008,00	
222	DI BELLO COSTANTINO nato a ERCHIE (BR) il 22/08/1957 DI BELLO MARIA SUSANNA nata a TORRE SANTA SUSANNA (BR) il 19/08/1953	San Pancrazio Sal.no (BR)	3	7	3116	Sem/Ulv/Pasc				672		1,80	€ 1.209,60	
223	GRECO ANGELO nato a SAN PANCRAZIO SALENTINO (BR) il 26/08/1958	San Pancrazio Sal.no (BR)	3	102	570	Uliveto				93		2,00	€ 186,00	
224	D'ORIA COSIMO nato a ORIA (BR) il 13/02/1948 D'ORIA EMANUELE nato a ORIA (BR) il 01/09/1944 D'ORIA CARMELO nato a ORIA (BR) il 14/02/1940 D'ORIA VITO nato a ORIA (BR) il 04/02/1950 MASTRIA GENNARO nato a TORRE SANTA SUSANNA (BR) il 06/07/1961	San Pancrazio Sal.no (BR)	3	103	3491	Uliveto				2051		2,00	€ 4.102,00	
<b>Area Aerogeneratore MSG06</b>														
225	DE LORENZO ANGELA nata a SAN PANCRAZIO SALENTINO (BR) il 08/04/1952 FAGGIANO COSIMO nato a MESAGNE (BR) il 19/12/1979 FAGGIANO MARIA GRAZIA nata a MESAGNE (BR) il 01/08/1976	Mesagne (BR)	128	103	4645	Vigneto	844	225,0	4645	3332		2,50	€ 20.505,00	<b>€ 2.110,00</b>
225	FAGGIANO GIUSEPPE nato a SAN PANCRAZIO SALENTINO (BR) il 02/02/1950	Mesagne (BR)	128	144	1808	Seminativo	156		3042,0	2440		1,80	€ 9.867,60	<b>€ 280,80</b>
225	DE FILIPPIS GIUSEPPE nato a MANDATORICCIO (CS) il 06/01/1949	Mesagne (BR)	128	117	12600	Vigneto				534		2,50	€ 1.335,00	
225	DE FILIPPIS GIUSEPPE nato a MANDATORICCIO (CS) il 06/01/1949	Mesagne (BR)	128	118	5280	Vigneto				580		2,50	€ 1.450,00	
225	TAFURO LUCIA nata a SAN PANCRAZIO SALENTINO (BR) il 27/10/1965	Mesagne (BR)	128	119	6300	Seminativo				872		1,80	€ 1.569,60	
225	VETRANO ADELE nata a SAN PANCRAZIO SALENTINO (BR) il 11/02/1965 VETRANO GIUSEPPE nato a SAN PANCRAZIO SALENTINO (BR) il 11/10/1959 VETRANO LORENZA nata a SAN PANCRAZIO SALENTINO (BR) il 22/11/1956	Mesagne (BR)	128	120	6000	Vigneto				920		2,50	€ 2.300,00	
225	VICENTELLI MARLENA nata a SAN DONACI (BR) il 28/05/1967	Mesagne (BR)	128	17	17600	Vigneto				1905		2,50	€ 4.762,50	
225	TUNDO MARGHERITA nata a SAN PANCRAZIO SALENTINO (BR) il 19/02/1940	Mesagne (BR)	128	34	9970	Uliveto				352		2,00	€ 704,00	
225	VICENTELLI MARILENA nata a SAN DONACI (BR) il 28/05/1967	Mesagne (BR)	128	35	7100	Vigneto				930		2,50	€ 2.325,00	
225	VICENTELLI MARILENA nata a SAN DONACI (BR) il 28/05/1967	Mesagne (BR)	128	150	7140	Vigneto				355		2,50	€ 887,50	
225	CARROZZO MARIA nata a MESAGNE (BR) il 05/03/1918	Mesagne (BR)	128	116	3236	Pascolo		1700,0	1020,0	750		1,40	€ 4.858,00	
225	VICENTELLI MARILENA nata a SAN DONACI (BR) il 28/05/1967	Mesagne (BR)	128	100	4325	Vigneto		125,0	150,0	1245		2,50	€ 3.800,00	
225	VICENTELLI MARILENA nata a SAN DONACI (BR) il 28/05/1967	Mesagne (BR)	128	101	4373	Vigneto		135,0	162,0	3098		2,50	€ 8.487,50	
225	RIPA ALFREDO nato a SAN PANCRAZIO SALENTINO (BR) il 14/12/1928 RIPA VITA ANTONIA nata a SAN PANCRAZIO SALENTINO (BR) il 09/10/1954	Mesagne (BR)	128	102	4723	Sem/Vign		150,0	180,0	3580		2,50	€ 9.775,00	

Progressivo	Ditta	Comune	Fg	P.Ila	Superficie catastale (mq)	Coltura	Diritto di superficie (mq)	Servitu' elettrodotto (mq)	Servitu' di passaggio (mq)	Servitu' di sorvolo (mq)	Occupazione temporanea (mq)	Valore venale (€/mq)	Indennità per servitu' (€)	Indennità diritto di superficie (€)
225	GIOFFREDA PASQUALE nato a SAN PANCRAZIO SALENTINO (BR) il 23/05/1970 MARULLO IMMACOLATA nata a MESAGNE (BR) il 24/01/1972	Mesagne (BR)	128	104	4525	Seminativo			90,0	2333		1,80	€ 4.361,40	
225	GIOFFREDA PASQUALE nato a SAN PANCRAZIO SALENTINO (BR) il 23/05/1970 MARULLO IMMACOLATA nata a MESAGNE (BR) il 24/01/1972	Mesagne (BR)	128	105	5425	Seminativo			105,0	1564		1,80	€ 3.004,20	
225	PATI MATILDE NICOLETTA nata a SAN PANCRAZIO SALENTINO (BR) il 30/07/1952 PATI ORONZO nato a SAN PANCRAZIO SALENTINO (BR) il 11/02/1955	Mesagne (BR)	128	294	1134	Vigneto		205,0	700,0			2,50	€ 2.262,50	
225	PATI MATILDE NICOLETTA nata a SAN PANCRAZIO SALENTINO (BR) il 30/07/1952 PATI ORONZO nato a SAN PANCRAZIO SALENTINO (BR) il 11/02/1955	Mesagne (BR)	128	295	14026	Seminativo		590,0	1500,0			1,80	€ 3.762,00	
225	RIZZATO PIETRINA nata a SAN PANCRAZIO SALENTINO (BR) il 12/12/1947	Mesagne (BR)	128	97	3469	Vigneto		150,0	180,0			2,50	€ 825,00	
225	SCAZZI CRISTIANO nato a ROMA (RM) il 02/11/1970 SCAZZI GIORGIO nato a SAN PIETRO VERNOTICO (BR) il 08/08/1981	Mesagne (BR)	128	156	1187	Seminativo		50,0	60,0			1,80	€ 198,00	
225	SCAZZI GIUSEPPE nato a SAN PANCRAZIO SALENTINO (BR) il 01/12/1942	Mesagne (BR)	128	157	5084	Seminativo		225,0	270,0			1,80	€ 891,00	
225	MAFFEO RAIMONDO SALVATORE nato a MESAGNE (BR) il 17/09/1969	Mesagne (BR)	128	158	5000	Seminativo		215,0	258,0			1,80	€ 851,40	
225	TAFURO VITO nato a MARIANO COMENSE (CO) il 23/07/1963	Mesagne (BR)	128	98	4175	Vigneto		125,0	150,0			2,50	€ 687,50	
225	CALCAGNILE LUCIA nata a SAN PANCRAZIO SALENTINO (BR) il 07/04/1932 GENNARO GIUSEPPE nato a SAN PANCRAZIO SALENTINO (BR) il 07/06/1929 GENNARO SALVATORE nato a BRINDISI (BR) il 13/02/1972	Mesagne (BR)	128	99	4262	Vigneto		130,0	156,0			2,50	€ 715,00	
225	SALAMINA LUCIA nata a GERMANIA (EE) il 11/04/1973	Mesagne (BR)	128	152	4263	Vigneto		130,0	156,0			2,50	€ 715,00	
225	VICENTELLI MARILENA nata a SAN DONACI (BR) il 28/05/1967	Mesagne (BR)	128	112	4925	Sem/Vign		150,0	210,0			2,50	€ 900,00	
225	VICENTELLI MARILENA nata a SAN DONACI (BR) il 28/05/1967	Mesagne (BR)	128	113	3825	Seminativo		230,0	270,0			1,80	€ 900,00	
225	VICENTELLI MARILENA nata a SAN DONACI (BR) il 28/05/1967	Mesagne (BR)	128	114	3925	Seminativo		150,0	210,0			1,80	€ 648,00	
225	SOCIETA' AGRICOLA CHORA S.S. DI LAERA E CARAGNULO con sede in SAN DONACI (BR)	Mesagne (BR)	128	15	26295	Vigneto		200,0	210,0			2,50	€ 1.025,00	
225	LEZZI AMLETO nato a SAN PANCRAZIO SALENTINO (BR) il 31/10/1937	Mesagne (BR)	128	106	4425	Vigneto			90,0			2,50	€ 225,00	
225	VICENTELLI MARILENA nata a SAN DONACI (BR) il 28/05/1967	Mesagne (BR)	128	107	8925	Vigneto			240,0			2,50	€ 600,00	
225	CARROZZO MARIA ENRICHETTA nata a SAN PIETRO VERNOTICO (BR) il 08/11/1960	Mesagne (BR)	128	108	7125	Vigneto			120,0			2,50	€ 300,00	
225	VICENTELLI MARILENA nata a SAN DONACI (BR) il 28/05/1967	Mesagne (BR)	128	194	3333	Vigneto			45,0			2,50	€ 112,50	
225	VICENTELLI MARILENA nata a SAN DONACI (BR) il 28/05/1967	Mesagne (BR)	128	195	3279	Vigneto			45,0			2,50	€ 112,50	
225	GENNARO DOMENICO nato a SAN PANCRAZIO SALENTINO (BR) il 26/02/1963	Mesagne (BR)	128	110	4725	Vigneto			84,0			2,50	€ 210,00	
225	STRIDI NICOLETTA nata a SAN PANCRAZIO SALENTINO (BR) il 06/10/1960	Mesagne (BR)	128	111	6225	Vigneto			150,0			2,50	€ 375,00	
225	SOCIETA' AGRICOLA CHORA S.S. DI LAERA E CARAGNULO con sede in SAN DONACI (BR)	Mesagne (BR)	129	1	275028	Vigneto		725,0	690,0			2,50	€ 3.537,50	
225	RENNA ANGELA nata a SAN PANCRAZIO SALENTINO (BR) il 27/04/1945 RENNA ROSARIO PANTALEO nato a SAN PANCRAZIO SALENTINO (BR) il 11/01/1906	Mesagne (BR)	129	10	1174	Seminativo			120,0			1,80	€ 216,00	
225	RENNA MARIO nato a SAN PANCRAZIO SALENTINO (BR) il 10/12/1942 RENNA ROSARIO PANTALEO nato a SAN PANCRAZIO SALENTINO (BR) il 11/01/1906	Mesagne (BR)	129	26	7421	Vigneto		175,0	300,0			2,50	€ 1.187,50	
225	RENNA MARIO nato a SAN PANCRAZIO SALENTINO (BR) il 10/12/1942	Mesagne (BR)	129	27	8085	Seminativo		285,0	360,0			1,80	€ 1.161,00	
<b>Area Aerogeneratore MSG07</b>														
226	FRANCHINI ADA nata a LECCE (LE) il 21/12/1958 FRANCHINI LAURA nata a LECCE (LE) il 01/08/1962 FRANCHINI MARIO nato a TUGLIE (LE) il 08/05/1930	San Donaci (BR)	1	662	188970	Seminativo	1000	3000,0	10755,0	18955		1,80	€ 58.878,00	€ 1.800,00
227	COCCIOLI COSIMO nato a ERCHIE (BR) il 05/06/1940 MORELLO ANNA LUCIA nata a ERCHIE (BR) il 05/04/1949	San Donaci (BR)	1	295	16300	Uliveto		650,0		1685		2,50	€ 5.837,50	
228	COCCIOLI COSIMO nato a ERCHIE (BR) il 05/06/1940 MORELLO ANNA LUCIA nata a ERCHIE (BR) il 05/04/1949	San Donaci (BR)	1	221	6910	Uliv/Sem		250,0		1817		2,00	€ 4.134,00	
229	COCCIOLI COSIMO nato a ERCHIE (BR) il 05/06/1940 MORELLO ANNA LUCIA nata a ERCHIE (BR) il 05/04/1949	San Donaci (BR)	1	656	28214	Uliveto				2543		2,00	€ 5.086,00	
230	COCCIOLI COSIMO nato a ERCHIE (BR) il 05/06/1940 MORELLO ANNA LUCIA nata a ERCHIE (BR) il 05/04/1949	San Donaci (BR)	1	657		F/2						-	-	
231	COCCIOLI COSIMO nato a ERCHIE (BR) il 05/06/1940 MORELLO ANNA LUCIA nata a ERCHIE (BR) il 05/04/1949	San Donaci (BR)	1	658		F/2						-	-	
232	COCCIOLI COSIMO nato a ERCHIE (BR) il 05/06/1940 MORELLO ANNA LUCIA nata a ERCHIE (BR) il 05/04/1949	San Donaci (BR)	1	294	2130	Uliveto		800,0				2,00	€ 1.600,00	
233		San Donaci (BR)	1	strada				1900,0				-	-	
234	LEO ALESSANDRA nata a MESAGNE (BR) il 07/11/1975 LEO COSIMO nato a SAN DONACI (BR) il 28/12/1940 LEO GIUSEPPE nato a SAN DONACI (BR) il 08/04/1935 LEO LAURA nata a BARI (BA) il 09/08/1967 LEO ROSA nata a BRINDISI (BR) il 28/02/1979 LEO VALENTINA nata a BRINDISI (BR) il 17/12/1969 LEO VINCENZO nato a BRINDISI (BR) il 29/09/1968 SERIO GIOVANNI nato a SAN DONACI (BR) il 03/08/1941 SERIO PASQUALE nato a SAN DONACI (BR) il 29/07/1919 SERIO VINCENZO nato a GUAGNANO (LE) il 07/01/1964	San Donaci (BR)	1	681	6235	Seminativo			45,0			1,80	€ 81,00	
235	LEO ALESSANDRA nata a MESAGNE (BR) il 07/11/1975 LEO COSIMO nato a SAN DONACI (BR) il 28/12/1940 LEO GIUSEPPE nato a SAN DONACI (BR) il 08/04/1935 LEO LAURA nata a BARI (BA) il 09/08/1967 LEO ROSA nata a BRINDISI (BR) il 28/02/1979 LEO VALENTINA nata a BRINDISI (BR) il 17/12/1969 LEO VINCENZO nato a BRINDISI (BR) il 29/09/1968 SERIO GIOVANNI nato a SAN DONACI (BR) il 03/08/1941 SERIO PASQUALE nato a SAN DONACI (BR) il 29/07/1919 SERIO VINCENZO nato a GUAGNANO (LE) il 07/01/1964	San Donaci (BR)	1	682	5479	Seminativo			37,5			1,80	€ 67,50	

Progressivo	Ditta	Comune	Fg	P.Illa	Superficie catastale (mq)	Coltura	Diritto di superficie (mq)	Servitu' elettrodotto (mq)	Servitu' di passaggio (mq)	Servitu' di sorvolo (mq)	Occupazione temporanea (mq)	Valore venale (€/mq)	Indennità per servitu' (€)	Indennità diritto di superficie (€)
236	LEO ALESSANDRA nata a MESAGNE (BR) il 07/11/1975 LEO COSIMO nato a SAN DONACI (BR) il 28/12/1940 LEO GIUSEPPE nato a SAN DONACI (BR) il 08/04/1935 LEO LAURA nata a BARI (BA) il 09/08/1967 LEO ROSA nata a BRINDISI (BR) il 28/02/1979 LEO VALENTINA nata a BRINDISI (BR) il 17/12/1969 LEO VINCENZO nato a BRINDISI (BR) il 29/09/1968 SERIO GIOVANNI nato a SAN DONACI (BR) il 03/08/1941 SERIO PASQUALE nato a SAN DONACI (BR) il 29/07/1919 SERIO VINCENZO nato a GUAGNANO (LE) il 07/01/1964	San Donaci (BR)	1	683	3729	Seminativo			45,0			1,80	€ 81,00	
237	LEO ALESSANDRA nata a MESAGNE (BR) il 07/11/1975 LEO COSIMO nato a SAN DONACI (BR) il 28/12/1940 LEO GIUSEPPE nato a SAN DONACI (BR) il 08/04/1935 LEO LAURA nata a BARI (BA) il 09/08/1967 LEO ROSA nata a BRINDISI (BR) il 28/02/1979 LEO VALENTINA nata a BRINDISI (BR) il 17/12/1969 LEO VINCENZO nato a BRINDISI (BR) il 29/09/1968 SERIO GIOVANNI nato a SAN DONACI (BR) il 03/08/1941 SERIO PASQUALE nato a SAN DONACI (BR) il 29/07/1919 SERIO VINCENZO nato a GUAGNANO (LE) il 07/01/1964	San Donaci (BR)	1	684	1660	Seminativo			52,5			1,80	€ 94,50	
238	LEO ALESSANDRA nata a MESAGNE (BR) il 07/11/1975 LEO COSIMO nato a SAN DONACI (BR) il 28/12/1940 LEO GIUSEPPE nato a SAN DONACI (BR) il 08/04/1935 LEO LAURA nata a BARI (BA) il 09/08/1967 LEO ROSA nata a BRINDISI (BR) il 28/02/1979 LEO VALENTINA nata a BRINDISI (BR) il 17/12/1969 LEO VINCENZO nato a BRINDISI (BR) il 29/09/1968 SERIO GIOVANNI nato a SAN DONACI (BR) il 03/08/1941 SERIO PASQUALE nato a SAN DONACI (BR) il 29/07/1919 SERIO VINCENZO nato a GUAGNANO (LE) il 07/01/1964	San Donaci (BR)	1	685	22	Seminativo			7,5			1,80	€ 13,50	
239	CARROZZO ROSETTA nata a MESAGNE (BR) il 01/08/1967	San Donaci (BR)	1	6	5586	Seminativo			262,5			1,80	€ 472,50	
240	CARROZZO ROSETTA nata a MESAGNE (BR) il 01/08/1967 COMUNE DI CAMPI SALENTINA con sede in SAN DONACI	San Donaci (BR)	1	323	9166	Seminativo			52,5			1,80	€ 94,50	
241	CHIRIVI' STEFANO nato a SAN PIETRO VERNOTICO (BR) il 25/12/1987 COMUNE DI CAMPI SALENTINA con sede in CAMPI SALENTINA (LE)	San Donaci (BR)	1	14	3639	Vigneto			30,0			2,50	€ 75,00	
242	CHIRIVI' STEFANO nato a SAN PIETRO VERNOTICO (BR) il 25/12/1987 COMUNE DI CAMPI SALENTINA con sede in CAMPI SALENTINA (LE)	San Donaci (BR)	1	413	2262	Seminativo			15,0			1,80	€ 27,00	
243	GUERRIERI MARIA CELESTE nata a GUAGNANO (LE) il 09/09/1951	San Donaci (BR)	1	412	1782	Vigneto			12,0			2,50	€ 30,00	
244	GUERRIERI MARIA CELESTE nata a GUAGNANO (LE) il 09/09/1951	San Donaci (BR)	1	278	492	Vigneto			12,0			2,50	€ 30,00	
245	CHIRIVI' STEFANO nato a SAN PIETRO VERNOTICO (BR) il 25/12/1987 COMUNE DI CAMPI SALENTINA con sede in CAMPI SALENTINA (LE)	San Donaci (BR)	1	291	2568	Vigneto			30,0			2,50	€ 75,00	
246	CHIRIVI' STEFANO nato a SAN PIETRO VERNOTICO (BR) il 25/12/1987 COMUNE DI CAMPI SALENTINA con sede in CAMPI SALENTINA (LE)	San Donaci (BR)	1	272	958	Vigneto			7,5			2,50	€ 18,75	
247	CHIRIVI' STEFANO nato a SAN PIETRO VERNOTICO (BR) il 25/12/1987 COMUNE DI CAMPI SALENTINA con sede in CAMPI SALENTINA (LE)	San Donaci (BR)	1	275	497	Seminativo			9,0			1,80	€ 16,20	
248	SCAZZI COSIMA nata a SAN PIETRO VERNOTICO (BR) il 22/09/1976 SCAZZI GIUSEPPE nato a BRINDISI (BR) il 02/02/1963 SCAZZI PANCRAZIO nato a SAN PANCRAZIO SALENTINO (BR) il 28/04/1967	San Donaci (BR)	1	274	1227	Vigneto			7,5			2,50	€ 18,75	
249	SCAZZI COSIMA nata a SAN PIETRO VERNOTICO (BR) il 22/09/1976 SCAZZI GIUSEPPE nato a BRINDISI (BR) il 02/02/1963 SCAZZI PANCRAZIO nato a SAN PANCRAZIO SALENTINO (BR) il 28/04/1967	San Donaci (BR)	1	15	6396	Vigneto			30,0			2,50	€ 75,00	
250	GENNARO SALVATORE nato a BRINDISI (BR) il 13/02/1972	San Donaci (BR)	1	373	11700	Seminativo			45,0			1,80	€ 81,00	
251	GENNARO GIUSEPPE nato a SAN PANCRAZIO SALENTINO (BR) il 07/06/1929 GENNARO SALVATORE nato a BRINDISI (BR) il 13/02/1972	San Donaci (BR)	1	374	4200	Seminativo			22,5			1,80	€ 40,50	
252	GEOS S.R.L. con sede in ROMA (RM) SOCIETA' AGRICOLA ENERGETICA EUROPEA SOCIETA' A RESPONSABILITA' LIMITATA con sede in ROMA (RM)	San Donaci (BR)	1	695	38629	Seminativo			255,0			1,80	€ 459,00	
253	REGIONE PUGLIA- GESTIONE SPECIALE AD ESAURIMENTO RIFORMA FONDIARIA con sede in BARI (BA)	Mesagne (BR)	129	38	3166	Seminativo		1000,0				1,80	€ 1.800,00	
254	LAMUSTA FABIO nato a MANDURIA (TA) il 19/09/1951	Mesagne (BR)	129	55	140	Seminativo		140,0				1,80	€ 252,00	
255	LAMUSTA FABIO nato a MANDURIA (TA) il 19/09/1951	Mesagne (BR)	129	54	68	Seminativo		50,0				1,80	€ 90,00	
256	LAMUSTA FABIO nato a MANDURIA (TA) il 19/09/1951	Mesagne (BR)	129	34	892	Seminativo		890,0				1,80	€ 1.602,00	
<b>Area Aerogeneratore MSG08</b>														
257	FINA ANTONELLA nata a SAN PIETRO VERNOTICO (BR) il 29/08/1968 FINA FRANCESCA nata a SAN DONACI (BR) il 30/05/1960 FINA VINCENZO nato a SAN DONACI (BR) il 11/08/1962 POLITO IOLANDA nata a SAN DONACI (BR) il 24/11/1939	Brindisi (BR)	188	533	14990	Uliveto	1000	350,0	7330,0	13953		2,00	€ 43.266,00	€ 2.000,00
258	FINA ANTONELLA nata a SAN PIETRO VERNOTICO (BR) il 29/08/1968 FINA FRANCESCA nata a SAN DONACI (BR) il 30/05/1960 FINA VINCENZO nato a SAN DONACI (BR) il 11/08/1962 POLITO IOLANDA nata a SAN DONACI (BR) il 24/11/1939	Brindisi (BR)	188	550	3260	Seminativo			920,0			1,80	€ 1.656,00	
259	MICCOLI VINCENZO nato a SAN DONACI (BR) il 13/01/1955	Brindisi (BR)	188	536	5485	Sem/Vign			550,0	5341		2,50	€ 14.727,50	
260	MICCOLI MARIA CLAUDIA nata a SAN DONACI (BR) il 21/03/1959	Brindisi (BR)	188	535	5474	Uliveto				223		2,50	€ 557,50	
261	LEZZI ALMERINDA nata a TORCHIAROLO (BR) il 15/10/1932 TONDO VINCENZO nato a TORCHIAROLO (BR) il 06/06/1930	Brindisi (BR)	188	556	12970	Seminativo			860,0	326		1,80	€ 2.134,80	
262	FINA ANTONELLA nata a SAN PIETRO VERNOTICO (BR) il 29/08/1968 FINA FRANCESCA nata a SAN DONACI (BR) il 30/05/1960 FINA VINCENZO nato a SAN DONACI (BR) il 11/08/1962 POLITO IOLANDA nata a SAN DONACI (BR) il 24/11/1939	Brindisi (BR)	188	534	4850	Uliv/Sem				2669		2,00	€ 5.338,00	
263	DE BLASI PAOLA nata a CALIMERA (LE) il 24/03/1931 MALCORE COSIMO nato a SAN DONACI (BR) il 25/01/1928	Brindisi (BR)	188	551	7955	Sem/Uliv				1813		2,00	€ 3.626,00	

Progressivo	Ditta	Comune	Fg	P.Ila	Superficie catastale (mq)	Coltura	Diritto di superficie (mq)	Servitu' elettrodotto (mq)	Servitu' di passaggio (mq)	Servitu' di sorvolo (mq)	Occupazione temporanea (mq)	Valore venale (€/mq)	Indennità per servitu' (€)	Indennità diritto di superficie (€)
264	CAPOCCIA ANGELA nata a SALICE SALENTINO (LE) il 28/12/1941	Brindisi (BR)	188	143	32395	Uliveto			220,0			2,50	€ 550,00	
265	CALVIELLO POMPEA nata a FAGGIANO (TA) il 14/12/1954 MICCOLI ANTONIO nato a SAN PIETRO VERNOTICO (BR) il 24/03/1972 MICCOLI COSIMA nata a SAN PIETRO VERNOTICO (BR) il 18/06/1973 MICCOLI IMMACOLATA nata a CAMPÌ SALENTINO (LE) il 08/12/1976	Brindisi (BR)	188	19	5481	Seminativo			160,0			1,80	€ 288,00	
266	CARROZZO ROSETTA nata a MESAGNE (BR) il 01/08/1967	Brindisi (BR)	188	546	25750	Sem/Vign			1400,0				€ 0,00	
267	FINA ANTONELLA nata a SAN PIETRO VERNOTICO (BR) il 29/08/1968 FINA FRANCESCA nata a SAN DONACI (BR) il 30/05/1960 FINA VINCENZO nato a SAN DONACI (BR) il 11/08/1962 POLITO IOLANDA nata a SAN DONACI (BR) il 24/11/1939	Brindisi (BR)	188	820	17652	Seminativo			1800,0				€ 0,00	
268		Brindisi (BR)	188	strada				18500,0		675		-	-	
269	TOTARO COSIMA nata a SAN PANCRAZIO SALENTINO (BR) il 21/10/1932	San Donaci (BR)	1	581	255	Vigneto			20,0			2,50	€ 50,00	
270	CASTO ADDOLORATA nata a RUFFANO (LE) il 09/03/1938 TONDO ERMINIA nata a SAN DONACI (BR) il 17/08/1964 TONDO LUCIA nata a LECCE (LE) il 02/03/1973 TONDO PASQUALE nato a LECCE (LE) il 06/05/1967	San Donaci (BR)	1	211	3137	Uliveto			20,0			2,00	€ 40,00	
271	MARASCO GREGORIO nato a SAN PIETRO VERNOTICO (BR) il 13/03/1968	San Donaci (BR)	1	210	6257	Uliveto			80,0			2,00	€ 160,00	
272	SCARCIGLIA STEFANA nata a SAN DONACI (BR) il 01/08/1953	San Donaci (BR)	1	587	4671	Vign/Uliveto			26,0			2,50	€ 65,00	
273	SCARCIGLIA STEFANA nata a SAN DONACI (BR) il 01/08/1953	San Donaci (BR)	1	209	4715	Vigneto			26,0			2,50	€ 65,00	
274	PURICELLA SABRINA nata a MESAGNE (BR) il 02/02/1985	San Donaci (BR)	1	241	1331	Uliveto			36,0			2,50	€ 90,00	
275	MATTEO ANNA MARIA nata a SAN PIETRO VERNOTICO (BR) il 19/06/1968	San Donaci (BR)	1	208	6290	Vign/Uliveto			36,0			2,50	€ 90,00	
276	RIZZO PAOLO nato a SAN PIETRO VERNOTICO (BR) il 22/09/1984	San Donaci (BR)	1	328	6282	Seminativo			36,0			1,80	€ 64,80	
<b>Area Aerogeneratore MSG09</b>														
277	MANGIA MARIA CRISTINA nata a SAN DONACI (BR) il 09/08/1910	Brindisi (BR)	188	108	4659	Seminativo	712	350,0	4155,0	4659		1,80	€ 16.495,20	€ 1.281,60
278	CENTONZE VINCENZO nato a SAN DONACI (BR) il 20/05/1953	Brindisi (BR)	188	109	4669	Seminativo	288	250,0	902,0	4669		1,80	€ 10.477,80	€ 518,40
279	INNOCENTE ANNACHIARA nata a MESAGNE (BR) il 27/01/1986 INNOCENTE BATTISTA nato a SALICE SALENTINO (LE) il 26/01/1950 INNOCENTE MARILARIA nata a SAN PIETRO VERNOTICO (BR) il 05/05/1980	Brindisi (BR)	188	218	3301	Uliveto			16,0	410		2,00	€ 852,00	
280	CORRADO PIETRINA nata a SAN DONACI (BR) il 06/09/1931 DEL PRETE LORENA nata a SAN DONACI (BR) il 26/12/1958	Brindisi (BR)	188	420	6281				51,0	730		2,00	€ 1.562,00	
281	VETRANO DORINA nata a SAN DONACI (BR) il 22/01/1970	Brindisi (BR)	188	105	3117	Uliveto			66,0	410		2,00	€ 952,00	
282	POLITO MARIELLA nata a SAN DONACI (BR) il 02/03/1971	Brindisi (BR)	188	424	3117	Uliveto			74,0	300		2,00	€ 748,00	
283	GIANNELLO MARIA LUCIA nata a SAN DONACI (BR) il 14/02/1944	Brindisi (BR)	188	104	7597	Sem/Uliv			207,0	610		2,00	€ 1.634,00	
284	LOMBARDO CARMELA nata a SAN DONACI (BR) il 12/05/1923	Brindisi (BR)	188	42	3702	Uliveto			132,0	220		2,00	€ 704,00	
285	MICCOLI MARIA LUCIA nata a SAN DONACI (BR) il 13/12/1947	Brindisi (BR)	188	220	3684	Seminativo			120,0	200		1,80	€ 576,00	
286	FORTUNATO ANGELA nata a MESAGNE (BR) il 16/05/1955 FORTUNATO COSIMO VINCENZO nato a MESAGNE (BR) il 19/08/1953	Brindisi (BR)	188	86	69977	Sem/Uliv				4300		2,00	€ 8.600,00	
287	LORENZO FILOMENA nato/a a SAN DONACI (BR) il 08/03/1931	Brindisi (BR)	188	367	1964	Seminativo		1050,0		450		2,00	€ 3.000,00	
288	LORENZO FILOMENA nato/a a SAN DONACI (BR) il 08/03/1931	Brindisi (BR)	188	107	3437	Uliveto				360		2,50	€ 900,00	
289	LORENZO FILOMENA nato/a a SAN DONACI (BR) il 08/03/1931	Brindisi (BR)	188	106	3410	Vign/Uliveto				380		2,50	€ 950,00	
290	MOGAVERO LUIGI nato a SAN PANCRAZIO SALENTINO (BR) il 04/04/1949	Brindisi (BR)	188	150	4710	Seminativo				270		1,80	€ 486,00	
291	CALIGNANO PAOLO nato a SAN DONACI (BR) il 20/08/1949	Brindisi (BR)	188	111	1945	Sem/Uliv		100,0		390		2,00	€ 980,00	
292	LORENZO ORONZO nato a SAN DONACI (BR) il 01/10/1945	Brindisi (BR)	188	408	1945	Seminativo		75,0		390		1,80	€ 837,00	
293	STURDA' GIUSEPPE VITO nato a SAN DONACI (BR) il 07/09/1954 STURDA' LUIGI GAETANO nato a SAN DONACI (BR) il 03/03/1957 STURDA' MARIA CARMELA nata a SAN DONACI (BR) il 08/09/1952	Brindisi (BR)	188	110	28935	Seminativo		350,0		1850		1,80	€ 3.960,00	
294	LORENZO FILOMENA nato/a a SAN DONACI (BR) il 08/03/1931	Brindisi (BR)	188	366	1589	Vigneto		900,0				2,50	€ 2.250,00	
295		Brindisi (BR)	188	strada				2250,0				-	-	
296	URSINO ANNA nata a SQUINZANO (LE) il 24/10/1970	Cellino San Marco (BR)	12	126	7785	Seminativo			617,0	350		1,80	€ 1.740,60	
297	LOLLI PIETRO nato a SAN DONACI (BR) il 15/06/1922	Cellino San Marco (BR)	12	144	2480	Vigneto			707,0	150		2,50	€ 2.142,50	
298	URSINO ANNA nata a SQUINZANO (LE) il 24/10/1970	Cellino San Marco (BR)	12	67	4775	Seminativo				290		1,80	€ 522,00	
299	URSINO ANNA nata a SQUINZANO (LE) il 24/10/1970	Cellino San Marco (BR)	12	125	3010	Seminativo				350		1,80	€ 630,00	
300	URSINO ANNA nata a SQUINZANO (LE) il 24/10/1970	Cellino San Marco (BR)	12	124	7647	Seminativo			300,0	460		1,80	€ 1.368,00	
301	URSINO ANNA nata a SQUINZANO (LE) il 24/10/1970	Cellino San Marco (BR)	12	123	138	Seminativo			30,0	40		1,80	€ 126,00	
302	URSINO ANNA nata a SQUINZANO (LE) il 24/10/1970	Cellino San Marco (BR)	12	122	6922	Seminativo			450,0	100		1,80	€ 990,00	
303	AMATULLI GIACOMA nata a BARI (BA) il 27/03/1971 GUARINI ROSA nata a FASANO (BR) il 12/10/1946	Cellino San Marco (BR)	12	84	3448	Seminativo			2000,0			1,80	€ 3.600,00	
304	AMATULLI GIACOMA nata a BARI (BA) il 27/03/1971 GUARINI ROSA nata a FASANO (BR) il 12/10/1946	Cellino San Marco (BR)	12	85	14909	Seminativo			720,0			1,80	€ 1.296,00	
305	AMATULLI GIACOMA nata a BARI (BA) il 27/03/1971 GUARINI ROSA nata a FASANO (BR) il 12/10/1946	Cellino San Marco (BR)	12	129	7093	Seminativo			2500,0			1,80	€ 4.500,00	
306	AMATULLI GIACOMA nata a BARI (BA) il 27/03/1971 GUARINI ROSA nata a FASANO (BR) il 12/10/1946	Cellino San Marco (BR)	12	36	19674	Seminativo			1400,0			1,80	€ 2.520,00	
307	ARCA S.A.S. DI CARRISI FRANCESCO & C. con sede in CELLINO SAN MARCO (BR)	Cellino San Marco (BR)	12	185	58208	D/6			1350,0			-	-	
308	DEL PRETE COSIMA nata a SAN DONACI (BR) il 27/03/1934 LOLLI GIUSEPPA EUGENIA nata a SAN DONACI (BR) il 19/03/1959 LOLLI POMPILIO nato a SAN DONACI (BR) il 17/02/1956	Cellino San Marco (BR)	12	66	4717	Vign/Uliveto			380,0			2,00	€ 760,00	
309	FINA VINCENZA nato/a a SAN DONACI (BR) il 23/01/1894 PANNA COSIMO nato a SAN DONACI (BR) il 13/05/1925	Cellino San Marco (BR)	12	64	6170	Seminativo			350,0			1,80	€ 630,00	
310	FINA VINCENZA nato/a a SAN DONACI (BR) il 23/01/1894 PANNA COSIMO nato a SAN DONACI (BR) il 13/05/1925	Cellino San Marco (BR)	12	63	3300	Sem/Uliv			385,0			1,80	€ 693,00	
311	URSINO ANNA nata a SQUINZANO (LE) il 24/10/1970	Cellino San Marco (BR)	12	70	26800	Sem/Uliv			550,0			2,00	€ 1.100,00	
312	URSINO ANNA nata a SQUINZANO (LE) il 24/10/1970	Cellino San Marco (BR)	12	69	4340	Seminativo			330,0			1,80	€ 594,00	
313	EPIFANI FILIPPO nato a SAN DONACI (BR) il 28/12/1908 EPIFANI TERESA nato/a a SAN DONACI (BR) il 19/03/1947	Cellino San Marco (BR)	20	1	6001	Seminativo			600,0			1,80	€ 1.080,00	

Area Aerogeneratore MSG10

Progressivo	Ditta	Comune	Fg	P.IIa	Superficie catastale (mq)	Coltura	Diritto di superficie (mq)	Servitu' elettrodotto (mq)	Servitu' di passaggio (mq)	Servitu' di sorvolo (mq)	Occupazione temporanea (mq)	Valore venale (€/mq)	Indennità per servitu' (€)	Indennità diritto di superficie (€)
314	MAGRI NICOLA nato a MESAGNE (BR) il 01/12/1947	Mesagne (BR)	121	69	8412	Seminativo	95		4670	4180		1,80	€ 15.930,00	€ 171,00
315	LUPO EVELINA nata a MESAGNE (BR) il 11/05/1955 MAGRI EMANUELE nato a MESAGNE (BR) il 25/09/1949	Mesagne (BR)	121	70	4111	Uliveto	700		1280	1975		2,00	€ 6.510,00	€ 1.400,00
316	LUPO EVELINA nata a MESAGNE (BR) il 11/05/1955 MAGRI EMANUELE nato a MESAGNE (BR) il 25/09/1949	Mesagne (BR)	121	71	4111	Uliveto	215		1195	2020		2,00	€ 6.430,00	€ 430,00
317	LUPO EVELINA nata a MESAGNE (BR) il 11/05/1955 MAGRI EMANUELE nato a MESAGNE (BR) il 25/09/1949	Mesagne (BR)	121	122	2305	Vigneto				209		2,50	€ 522,50	
318	LUPO EVELINA nata a MESAGNE (BR) il 11/05/1955 MAGRI EMANUELE nato a MESAGNE (BR) il 25/09/1949	Mesagne (BR)	121	123	1362	Vigneto				1469		2,50	€ 3.671,25	
319	D'ADORANTE COSIMO MAGRI CARLO ALBERTO nato a MESAGNE (BR) il 19/04/1953	Mesagne (BR)	121	120	1977	Vigneto				1513		2,50	€ 3.781,25	
320	D'ADORANTE COSIMO MAGRI CARLO ALBERTO nato a MESAGNE (BR) il 19/04/1953	Mesagne (BR)	121	72	5317	Sem/Uliv				2563		2,00	€ 5.126,00	
321	CARROZZO MARIA FU RODOLFO con sede in MESAGNE (BR) SCONOSCIUTO CARMELO nato a MESAGNE (BR) il 04/01/1948 SCONOSCIUTO MARIA ANTONIETTA nata a MESAGNE (BR) il 27/07/1949	Mesagne (BR)	115	38	5948	Uliv/Vign			33	1518		2,50	€ 3.877,50	
322	MENGASI CARMELO nato a MESAGNE (BR) il 01/02/1961 MENGASI COSIMO LUIGI nato a MESAGNE (BR) il 28/06/1967 MENGASI COSIMO LUIGI nato a MESAGNE (BR) il 28/06/1967 MENGASI FLORA nata a MESAGNE (BR) il 21/05/1931 MNGFLR31E61F152G Proprieta' 27/135 MENGASI MARIA TERESA nata a MESAGNE (BR) il 15/03/1962 MENGASI MASSIMO nato a MESAGNE (BR) il 20/09/1974 MENGASI TERESA nata a MESAGNE (BR) il 10/08/1926	Mesagne (BR)	115	56	2974	Vigneto			22	2844		2,50	€ 7.163,75	
323	MENGASI CARMELO nato a MESAGNE (BR) il 01/02/1961 MENGASI COSIMO LUIGI nato a MESAGNE (BR) il 28/06/1967 MENGASI COSIMO LUIGI nato a MESAGNE (BR) il 28/06/1967 MENGASI FLORA nata a MESAGNE (BR) il 21/05/1931 MNGFLR31E61F152G Proprieta' 27/135 MENGASI MARIA TERESA nata a MESAGNE (BR) il 15/03/1962 MENGASI MASSIMO nato a MESAGNE (BR) il 20/09/1974 MENGASI TERESA nata a MESAGNE (BR) il 10/08/1926	Mesagne (BR)	115	95	2974	Vigneto			117	2943		2,50	€ 7.648,75	
324	DANIELE ESTER nata a LECCE (LE) il 26/01/1938	Mesagne (BR)	115	7	56524	Seminativo			130			1,80	€ 234,00	
325	CAVALLO FILOMENA nata a MESAGNE (BR) il 15/09/1937 RENIS LUIGI nato a MESAGNE (BR) il 07/02/1937	Mesagne (BR)	115	68	5168	Seminativo			40			1,80	€ 72,00	
326	DE NITTO ANGELO nato a MESAGNE (BR) il 08/01/1931 VERARDI MARIA ANTONIA nata a MESAGNE (BR) il 21/01/1933	Mesagne (BR)	115	63	4903	Seminativo			50			1,80	€ 90,00	
327	FRANCIOSE FERNANDO nato a MESAGNE (BR) il 30/03/1961	Mesagne (BR)	115	32	7293	Seminativo			23			1,80	€ 41,40	
328	PALLARA MADDALENA nata a BRINDISI (BR) il 19/06/1964 PETRACCA ERNESTO nato a SAN PANCRAZIO SALENTINO (BR) il 17/10/1956	Mesagne (BR)	115	33	3762	Sem/Uliv/Vign			15			2,50	€ 37,50	
329	PETRACCA ERNESTO nato a SAN PANCRAZIO SALENTINO (BR) il 17/10/1956	Mesagne (BR)	115	90	3763	Seminativo			12			1,80	€ 21,60	
330	DE TOMMASO COSIMA nata a MESAGNE (BR) il 28/07/1942 MACCHITELLA ANTONIO CARMELO nato a BRINDISI (BR) il 19/09/1974 MACCHITELLA CLAUDIO nato a MESAGNE (BR) il 30/07/1971 MACCHITELLA MARIA ANTONIETTA nata a MESAGNE (BR) il 12/01/1967	Mesagne (BR)	115	34	4007	Sem/Uliv			12			2,00	€ 24,00	
331	RODI SALETTA nata a MESAGNE (BR) il 20/11/1939	Mesagne (BR)	115	54	3373	Uliveto			12			2,00	€ 24,00	
332	BUCCOLIERI CARMELO nato a ERCHIE (BR) il 26/10/1953 BUCCOLIERI COSIMO nato a MESAGNE (BR) il 18/08/1981 1/2 BUCCOLIERI COSIMO nato a MESAGNE (BR) il 18/08/1981	Mesagne (BR)	115	35	9167	Uliveto			33			2,00	€ 66,00	
333	CARROZZO MARIA ANNUNZIATA nata a TORRE SANTA SUSANNA (BR) il 03/10/1956	Mesagne (BR)	115	72	9166	Seminativo			30			1,80	€ 54,00	
334	CARROZZO MARIA ANNUNZIATA nata a TORRE SANTA SUSANNA (BR) il 03/10/1956	Mesagne (BR)	115	36	7830	Sem/Uliv/Vign			23			2,50	€ 57,50	
335	SCONOSCIUTO CARMELO nato a MESAGNE (BR) il 04/01/1948	Mesagne (BR)	115	37	12118	Uliv/Sem			45			2,00	€ 90,00	
336	RIZZO ADA MARISA nata a MESAGNE (BR) il 07/09/1948 SCONOSCIUTO LUIGI nato a MESAGNE (BR) il 13/06/1938	Mesagne (BR)	115	55	3170	Sem/Uliv			19			2,00	€ 38,00	
337	SCONOSCIUTO LUIGI nato a MESAGNE (BR) il 13/06/1938	Mesagne (BR)	115	53	2833	Uliveto			18			2,00	€ 36,00	
338	SCONOSCIUTO LUIGI nato a MESAGNE (BR) il 13/06/1938	Mesagne (BR)	115	83	1530	Uliveto			10			2,00	€ 20,00	
339	DISTANTE MARIA ANTONIA nata a MESAGNE (BR) il 14/04/1916 SCONOSCIUTO ORAZIO nato a MESAGNE (BR) il 28/03/1910	Mesagne (BR)	115	78	1820	Sem/Vign			10			2,50	€ 25,00	
340	SCONOSCIUTO LUIGI nato a MESAGNE (BR) il 13/06/1938	Mesagne (BR)	115	79	1723	Uliveto			11			2,00	€ 22,00	
341	SCONOSCIUTO LUIGI nato a MESAGNE (BR) il 13/06/1938	Mesagne (BR)	115	122	2670	Uliveto			10			2,00	€ 20,00	
342	CARROZZO ELENA FU RODOLFO con sede in MESAGNE (BR) SCONOSCIUTO CARMELO nato a MESAGNE (BR) il 04/01/1948 SCONOSCIUTO MARIA ANTONIETTA nata a MESAGNE (BR) il 27/07/1949	Mesagne (BR)	115	57	3038	uliv/Vign			20			2,50	€ 50,00	
343	DE STRADIS SABINA nata a GERMANIA (EE) il 24/10/1974	Mesagne (BR)	115	126	3234	Uliveto			11			2,00	€ 22,00	
344	DE STRADIS SABINA nata a GERMANIA (EE) il 24/10/1974	Mesagne (BR)	115	12	3887	Uliveto			16			2,00	€ 32,00	
345	DE STRADIS SABINA nata a GERMANIA (EE) il 24/10/1974	Mesagne (BR)	115	130	234	Uliveto			2			2,00	€ 4,00	
346	DE STRADIS SABINA nata a GERMANIA (EE) il 24/10/1974	Mesagne (BR)	115	13	4838	sem/Uliv			22			2,00	€ 44,00	
347	DE LEONAR DIS PIETRO nato a TORRE SANTA SUSANNA (BR) il 09/08/1937 SANASI NICOLINA nata a TORRE SANTA SUSANNA (BR) il 12/12/1938	Mesagne (BR)	115	85	162	Uliveto			8			2,00	€ 16,00	
348	DE LEONAR DIS PIETRO nato a TORRE SANTA SUSANNA (BR) il 09/08/1937 SANASI NICOLINA nata a TORRE SANTA SUSANNA (BR) il 12/12/1938	Mesagne (BR)	115	136	8650	Uliveto			25			2,00	€ 50,00	
349	CAMPANA FRANCESCO nato a MESAGNE (BR) il 22/09/1943 CARROZZO MARIA FU RODOLFO	Mesagne (BR)	115	60	3116	Uliveto			18			2,00	€ 36,00	
350	BARBARELLO GIUSEPPA VITA nata a TORRE SANTA SUSANNA (BR) il 25/08/1937 BUONAFORTUNA COSTANTINA nata a TORRE SANTA SUSANNA (BR) il 27/01/1962 BUONAFORTUNA MARIA ANTONIETTA nata a TORRE SANTA SUSANNA (BR) il 09/09/1965 CARROZZO MARIA FU RODOLFO con sede in TORRE SANTA SUSANNA (BR)	Mesagne (BR)	115	142	4955	Uliveto			17			2,00	€ 34,00	
351	PETRACCA IDA nata a SAN PANCRAZIO SALENTINO (BR) il 13/12/1958	Mesagne (BR)	115	145	6425	Sem/Uliv			20			2,00	€ 40,00	
352	PETRACCA IDA nata a SAN PANCRAZIO SALENTINO (BR) il 13/12/1958	Mesagne (BR)	115	148	7033	Sem/Uliv			24			2,00	€ 48,00	

Progressivo	Ditta	Comune	Fg	P.Illa	Superficie catastale (mq)	Coltura	Diritto di superficie (mq)	Servitu' elettrodotto (mq)	Servitu' di passaggio (mq)	Servitu' di sorvolo (mq)	Occupazione temporanea (mq)	Valore venale (€/mq)	Indennità per servitu' (€)	Indennità diritto di superficie (€)
353	CARROZZO ADDOLORATA nata a ERCHIE (BR) il 20/12/1948 GIANNINO COSIMA nata a MESAGNE (BR) il 25/09/1975 GIANNINO COSIMO nato a MESAGNE (BR) il 27/04/1978 GIANNINO FRANCESCO nato a MESAGNE (BR) il 23/02/1985 RUBINO SARA nata a MESAGNE (BR) il 06/10/1997 RUBINO VALENTINA ANTONELLA nata a MESAGNE (BR) il 17/01/1996	Mesagne (BR)	115	74	2353	Uliveto			23			2,00	€ 46,00	
354	CARROZZO CONCETTA nata a TORRE SANTA SUSANNA (BR) il 15/06/1950	Mesagne (BR)	115	173	3252	Uliveto			10			2,00	€ 20,00	
355	CARROZZO CONCETTA nata a TORRE SANTA SUSANNA (BR) il 15/06/1950	Mesagne (BR)	115	174	6799	Uliveto			24			2,00	€ 48,00	
356	CARROZZO CONCETTA nata a TORRE SANTA SUSANNA (BR) il 15/06/1950	Mesagne (BR)	115	159	3086	Uliveto			11			2,00	€ 22,00	
357	MAGRI EMANUELE nato a MESAGNE (BR) il 25/09/1949	Mesagne (BR)	115	28	4435	Sem/Uliv			45			2,00	€ 90,00	
358	D'ANCONA FRANCESCA nata a MESAGNE (BR) il 03/11/1941 ROLLI MARIA FILOMENA nata a MESAGNE (BR) il 03/08/1983	Mesagne (BR)	115	49	4036	Uliveto			45			2,00	€ 90,00	
359	BIANCO FRANCESCO nato/a a TORRE SANTA SUSANNA (BR) il 14/09/1913 BIANCO GILDO nato a TORRE SANTA SUSANNA (BR) il 04/08/1945 CARROZZO MARIA	Mesagne (BR)	121	24	3528	Uliveto			40			2,00	€ 80,00	
360	CALO' ANTONIO nato a TORRE SANTA SUSANNA (BR) il 03/02/1965 CALO' COSIMO nato a TORRE SANTA SUSANNA (BR) il 10/11/1972 CALO' SALVATORE nato a TORRE SANTA SUSANNA (BR) il 29/09/1966	Mesagne (BR)	121	29	600	Uliveto			25			2,00	€ 50,00	
361	CALO ANTONIO nato a TORRE SANTA SUSANNA (BR) il 12/01/1935	Mesagne (BR)	121	224	570	Vigneto			24	220		2,50	€ 610,00	
362	CALO ANTONIO nato a TORRE SANTA SUSANNA (BR) il 12/01/1935 MORLEO ANTONIA nata a TORRE SANTA SUSANNA (BR) il 12/10/1942	Mesagne (BR)	121	30	4565	Uliveto				590		2,00	€ 1.180,00	
363	CALO ANTONIO nato a TORRE SANTA SUSANNA (BR) il 12/01/1935	Mesagne (BR)	121	31	4992	Uliveto				805		2,00	€ 1.610,00	
364	CERASINO MAURIZIO nato a GERMANIA (EE) il 14/10/1971 CERASINO ROBERTO nato a GERMANIA (EE) il 25/05/1976 MASILLA MARIA nata a ERCHIE (BR) il 02/01/1944	Mesagne (BR)	121	32	3193	Uliveto				520		2,00	€ 1.040,00	
365	CERASINO MAURIZIO nato a GERMANIA (EE) il 14/10/1971 CERASINO ROBERTO nato a GERMANIA (EE) il 25/05/1976 MASILLA MARIA nata a ERCHIE (BR) il 02/01/1944	Mesagne (BR)	121	135	3293	Uliveto				490		2,00	€ 980,00	
366	MARGHERITI GIOVANNI nato a MESAGNE (BR) il 10/11/1959	Mesagne (BR)	121	34	7242	Uliveto				260		2,00	€ 520,00	
367	MAGRI NICOLA nato a MESAGNE (BR) il 01/12/1947	Mesagne (BR)	121	170	11800	Seminativo		950				1,80	€ 1.710,00	
368	MAGRI FRANCESCO nato a MESAGNE (BR) il 01/10/1979	Mesagne (BR)	121	169	3609	Seminativo		175				1,80	€ 315,00	
369	LUPO EVELINA nata a MESAGNE (BR) il 11/05/1955 MAGRI EMANUELE nato a MESAGNE (BR) il 25/09/1949	Mesagne (BR)	121	202	3590	Vigneto		175				2,50	€ 437,50	
370	LUPO EVELINA nata a MESAGNE (BR) il 11/05/1955 MAGRI EMANUELE nato a MESAGNE (BR) il 25/09/1949	Mesagne (BR)	121	94	2364	Vigneto		125				2,50	€ 312,50	
371	LUPO EVELINA nata a MESAGNE (BR) il 11/05/1955 MAGRI EMANUELE nato a MESAGNE (BR) il 25/09/1949	Mesagne (BR)	121	232	2364	Seminativo		300				1,80	€ 540,00	
372	SOLAR MESAGNE S.R.L. con sede in BRINDISI (BR)	Mesagne (BR)	121	325	52028	D/1		1275				-	-	
<b>Area Aerogeneratore MSG11</b>														
373	DANIELE ESTER nata a LECCE (LE) il 26/01/1938	Mesagne (BR)	115	7	56524	Seminativo			2055			1,80	€ 3.699,00	
374	DELLA ROCCA FRANCESCO nato a ROMA (RM) il 19/02/1965 DELLA ROCCA PATRIZIA nata a ROMA (RM) il 03/11/1966	Mesagne (BR)	115	44	22258	Seminativo			175			1,80	€ 315,00	
375	DANIELE ANNA nata a LECCE (LE) il 17/09/1939	Mesagne (BR)	115	45	16091	Sem/Uliv			230			2,50	€ 575,00	
376	CAMPANA DOMENICO nato a MESAGNE (BR) il 04/01/1981	Mesagne (BR)	121	92	10555	Seminativo			470			1,80	€ 846,00	
377	FAVALORO MARIA ANTONIETTA nata a BRINDISI (BR) il 02/08/1956	Mesagne (BR)	121	93	1693	Uliveto			30			2,00	€ 60,00	
378	DELLEGROTtaglie COSIMINA nata a MESAGNE (BR) il 25/11/1968 GOFFREDO MASSIMO nato a MESAGNE (BR) il 02/01/1958	Mesagne (BR)	121	149	3387	Seminativo			35			1,80	€ 63,00	
379	SCONOSCIUTO CARMELO nato a MESAGNE (BR) il 04/01/1948 SCONOSCIUTO MARIA ANTONIETTA nata a MESAGNE (BR) il 27/07/1949	Mesagne (BR)	116	123	20000	Vigneto			15			2,50	€ 37,50	
380	CALO' ANTONIO nato a TORRE SANTA SUSANNA (BR) il 03/02/1965 CALO' COSIMO nato a TORRE SANTA SUSANNA (BR) il 10/11/1972 CALO' SALVATORE nato a TORRE SANTA SUSANNA (BR) il 29/09/1966	Mesagne (BR)	116	99	14086	Sem/Uliv			120			2,00	€ 240,00	
381	SANTORO ELEONORA MARIA nata a SAN PANCRIZIO SALENTINO (BR) il 27/12/1964	Mesagne (BR)	116	100	14828	Seminativo			400			2,00	€ 800,00	
382	DIMASTRODONATO COSIMO nato a MESAGNE (BR) il 27/08/1952 DIMASTRODONATO OTELLO nato a MESAGNE (BR) il 18/04/1960 DIMASTRODONATO SALVATORE CARMINE nato a MESAGNE (BR) il 06/01/1954	Mesagne (BR)	122	100	37583	Seminativo	1000	1075	8700			1,80	€ 17.595,00	
383	DIMASTRODONATO COSIMO nato a MESAGNE (BR) il 27/08/1952 DIMASTRODONATO OTELLO nato a MESAGNE (BR) il 18/04/1960 DIMASTRODONATO SALVATORE CARMINE nato a MESAGNE (BR) il 06/01/1954	Mesagne (BR)	122	101	27323	Seminativo		800	900			1,80	€ 3.060,00	
384	DIMASTRODONATO COSIMO nato a MESAGNE (BR) il 27/08/1952 DIMASTRODONATO OTELLO nato a MESAGNE (BR) il 18/04/1960 DIMASTRODONATO SALVATORE CARMINE nato a MESAGNE (BR) il 06/01/1954	Mesagne (BR)	122	102	25456	Seminativo		900	2670			1,80	€ 6.426,00	
385	DIMASTRODONATO SALVATORE CARMINE nato a MESAGNE (BR) il 06/01/1954	Mesagne (BR)	122	82	5460	Seminativo			50			1,80	€ 90,00	
386	DIMASTRODONATO SALVATORE CARMINE nato a MESAGNE (BR) il 06/01/1954	Mesagne (BR)	122	83	3830	Seminativo			35			1,80	€ 63,00	
387	SPINELLI CARMINE ROBERTO nato a SAN PANCRIZIO SALENTINO (BR) il 06/03/1939	Mesagne (BR)	122	25	16000	Sem/Uliv			126			2,00	€ 252,00	
388	LEGA GABRIELLA nata a MESAGNE (BR) il 02/10/1968	Mesagne (BR)	122	43	9250	Seminativo			105			1,80	€ 189,00	
389	RAINO PANTALEO nato/a a SAN PANCRIZIO SALENTINO (BR) il 27/07/1937	Mesagne (BR)	122	44	10350	Seminativo			65			1,80	€ 117,00	
<b>Area Aerogeneratore MSG12</b>														
390	VANTAGGIATO GIUSEPPE nato a SAN PANCRIZIO SALENTINO (BR) il 28/10/1965	Brindisi (BR)	188	263	33331	Sem/Uliv			150			2,00	€ 300,00	
391	MURI COSIMO nato a MESAGNE (BR) il 18/12/1957	Brindisi (BR)	188	354	32971	Sem/Uliv			110			2,00	€ 220,00	
392	SANASI GIOVANNI BATTISTA nato a BRINDISI (BR) il 19/05/1961	Brindisi (BR)	188	824	32680	Sem. irriguo			345	4598		1,80	€ 8.897,40	
393	TAURINO GIUSEPPA MARIA nata a SAN DONACI (BR) il 28/03/1949 TAURINO MARIA ELVIRA nata a SAN DONACI (BR) il 07/11/1944	Brindisi (BR)	188	619	6238	Vigneto	264		1210	2695		2,50	€ 9.762,50	€ 660,63
394	TAURINO GIUSEPPA MARIA nata a SAN DONACI (BR) il 28/03/1949 TAURINO MARIA ELVIRA nata a SAN DONACI (BR) il 07/11/1944	Brindisi (BR)	188	620	6532	Vign/Sem	740	1600	2950	2701		2,50	€ 18.126,25	€ 1.849,75
395	TAURINO GIUSEPPA MARIA nata a SAN DONACI (BR) il 28/03/1949 TAURINO MARIA ELVIRA nata a SAN DONACI (BR) il 07/11/1944	Brindisi (BR)	188	621	6619	Vigneto		175	2275	2794		2,50	€ 13.110,00	





Progressivo	Ditta	Comune	Fg	P.Ila	Superficie catastale (mq)	Coltura	Diritto di superficie (mq)	Servitu' elettrodotta (mq)	Servitu' di passaggio (mq)	Servitu' di sorvolo (mq)	Occupazione temporanea (mq)	Valore venale (€/mq)	Indennità per servitu' (€)	Indennità diritto di superficie (€)
456	RIZZO GIULIA nata a CASTELLANA GROTTA (BA) il 23/04/1998 RIZZO WALTER CARMELO nato a SAN DONACI (BR) il 07/06/1951	Brindisi (BR)	188	637	1614	Seminativo			1446,5			1,80	€ 2.603,70	
457	CALVI GIOVANNA nata a REGGIO NELL'EMILIA (RE) il 12/08/1901 FORTUNATO LUIGI nato a SAN DONACI (BR) il 07/11/1921	Brindisi (BR)	188	640	1827	Seminativo			555			1,80	€ 999,00	
458	LECCI GIUSEPPINA nata a BRINDISI (BR) il 13/10/1976 LUPO MARIANO nato a MESAGNE (BR) il 13/06/1980	Brindisi (BR)	188	634	2482	Seminativo			143			1,80	€ 257,40	
459	BIANCO LUCILLA FU GIUSEPPE BIANCO PAOLINO FU GIUSEPPE CAMPANILE ANTONIO nato a MOLA DI BARI (BA) il 26/06/1958 CAMPANILE GIANFRANCO nato a BARI (BA) il 13/03/1967 CAMPANILE MARIA nata a MOLA DI BARI (BA) il 30/08/1957 CAMPANILE ROBERTO nato a MOLA DI BARI (BA) il 24/05/1970 CAMPANILE ROMANA nata a MOLA DI BARI (BA) il 26/06/1958 CAMPANILE VITO nato a MOLA DI BARI (BA) il 01/11/1962 TANZI GIOVANNA nata a MOLA DI BARI (BA) il 31/07/1927	Brindisi (BR)	188	231	14383	Vigneto		11375	104,5			2,50	€ 28.698,75	
<b>Area Aerogeneratore MSG14</b>														
460	PROVINCIA DI BRINDISI con sede in BRINDISI (BR)	Mesagne (BR)	108	80	3361	Seminativo		35	80			1,80	€ 207,00	
461	PROVINCIA DI BRINDISI con sede in BRINDISI (BR)	Mesagne (BR)	108	86	943	Seminativo		175	850			1,80	€ 1.845,00	
462	PROVINCIA DI BRINDISI con sede in BRINDISI (BR)	Mesagne (BR)	108	88	1472	Seminativo			110			1,80	€ 198,00	
463	DANIELE ANTONIO nato a ROMA (RM) il 18/01/1960 DANIELE MARINELLA nata a ROMA (RM) il 04/02/1965 DANIELE MASSIMO nato a ROMA (RM) il 02/10/1969	Mesagne (BR)	108	85	28587	Seminativo		1275	2850			1,80	€ 7.425,00	
464	DANIELE ANTONIO nato a ROMA (RM) il 18/01/1960 DANIELE MARINELLA nata a ROMA (RM) il 04/02/1965 DANIELE MASSIMO nato a ROMA (RM) il 02/10/1969	Mesagne (BR)	108	51	135490	Sem/Vign/Pasc	1000	600	130	25000		2,50	€ 64.325,00	€ 2.500,00
465	DANIELE ESTER nata a LECCE (LE) il 26/01/1938	Mesagne (BR)	108	17	8055	Sem/Pasc			1200			1,80	€ 2.160,00	
466	DANIELE ESTER nata a LECCE (LE) il 26/01/1938	Mesagne (BR)	108	87	68468	Orto			160			1,80	€ 288,00	
467	DELLA ROCCA FRANCESCO nato a ROMA (RM) il 19/02/1965 DELLA ROCCA PATRIZIA nata a ROMA (RM) il 03/11/1966	Mesagne (BR)	108	60	16623	Seminativo			100			1,80	€ 180,00	
468	DELLA ROCCA FRANCESCO nato a ROMA (RM) il 19/02/1965 DELLA ROCCA PATRIZIA nata a ROMA (RM) il 03/11/1966	Mesagne (BR)	108	62	9795	Seminativo			145,0			1,80	€ 261,00	
469	DELLA ROCCA FRANCESCO nato a ROMA (RM) il 19/02/1965 DELLA ROCCA PATRIZIA nata a ROMA (RM) il 03/11/1966	Mesagne (BR)	108	64	50217	Seminativo			515			1,80	€ 927,00	
<b>Area Aerogeneratore MSG15</b>														
470	DESTINO MARIA ROSALBA nata a MESAGNE (BR) il 01/03/1946	Mesagne (BR)	98	19	21647	Seminativo	1000	9700	400,0	15000		1,80	€ 45.180,00	€ 1.800,00
471	PAGLIARA PIETRO ANGELO nato a MESAGNE (BR) il 20/08/1960	Mesagne (BR)	98	16	7426	Uliveto				3025		2,00	€ 6.050,00	
472	PAGLIARA PIETRO ANGELO nato a MESAGNE (BR) il 20/08/1960	Mesagne (BR)	98	11	5003	Vigneto				3300		2,50	€ 8.250,00	
473	PAGLIARA PIETRO ANGELO nato a MESAGNE (BR) il 20/08/1960	Mesagne (BR)	98	34	1047	Sem/Uliv				275		2,00	€ 550,00	
474	PAGLIARA PIETRO ANGELO nato a MESAGNE (BR) il 20/08/1960	Mesagne (BR)	98	38	1764	Uliv/Vign				1287		2,50	€ 3.217,50	
475	PAGLIARA PIETRO ANGELO nato a MESAGNE (BR) il 20/08/1960	Mesagne (BR)	98	18	12180	Sem/Uliv/Vign				220		2,50	€ 550,00	
476	PAGLIARA PIETRO ANGELO nato a MESAGNE (BR) il 20/08/1960	Mesagne (BR)	98	24	6749	Vigneto				605		2,50	€ 1.512,50	
477	DANIELE GIANDOMENICO nato a GALATINA (LE) il 17/12/1976	Mesagne (BR)	108	69	51872	Seminativo		1100	2700			1,80	€ 6.840,00	
478	DANIELE GIANDOMENICO nato a GALATINA (LE) il 17/12/1976	Mesagne (BR)	108	28	96797	Sem/Uliv/Vign		1625	1950			2,50	€ 8.937,50	
<b>Cavidotto MT - Tratto su p.ile private Utente</b>														
479	AES SOLE ITALIA S.R.L. con sede in ROMA (RM) - 09682631008 Proprieta' 1/1 REGIONE PUGLIA GESTIONE SPECIALE AD ESAURIMENTO RIFORMA FONDIARIA	Brindisi(BR)	177	12	14984	Seminativo		49				1,80	€ 88,20	
	E-DISTRIBUZIONE S.P.A. con sede in ROMA (RM)	Brindisi(BR)	177	415	24217	Incolto		6075				1,80	€ 10.935,00	
	ROMANAZZI CARDUCCI ALESSANDRO nato a BARI (BA) il 18/06/1961 RMNLSN61H18A662Z Proprieta' 1/2 ROMANAZZI CARDUCCI GIULIO nato a BARI (BA) il 18/07/1958 RMNGL58L18A662Z Proprieta' 1/2	Brindisi(BR)	177	306	1695	Seminativo		270				1,80	€ 485,10	
		Brindisi(BR)	177	454	202456	Seminativo		613				4,00	€ 2.450,00	
<b>Cavidotto AT</b>														
	E-DISTRIBUZIONE S.P.A. con sede in ROMA (RM)	Brindisi(BR)	177	306	1695	Seminativo		260				4,00	€ 1.038,80	
	REGIONE PUGLIA GESTIONE SPECIALE AD ESAURIMENTO RIFORMA FONDIARIA	Brindisi(BR)	177	415	24217	Incolto		846				4,00	€ 3.384,00	
	REGIONE PUGLIA GESTIONE SPECIALE AD ESAURIMENTO RIFORMA FONDIARIA	Brindisi(BR)	177	342	711	Seminativo		442				4,00	€ 1.766,40	
	REGIONE PUGLIA GESTIONE SPECIALE AD ESAURIMENTO RIFORMA FONDIARIA	Brindisi(BR)	177	344	417	Seminativo		245				4,00	€ 980,00	
	REGIONE PUGLIA GESTIONE SPECIALE AD ESAURIMENTO RIFORMA FONDIARIA	Brindisi(BR)	177	346	583	Seminativo		350				4,00	€ 1.401,70	
	REGIONE PUGLIA GESTIONE SPECIALE AD ESAURIMENTO RIFORMA FONDIARIA	Brindisi(BR)	177	348	648	Seminativo		113				4,00	€ 450,80	
<b>SSE Utente</b>														
479	ROMANAZZI CARDUCCI ALESSANDRO nato a BARI (BA) il 18/06/1961 RMNLSN61H18A662Z Proprieta' 1/2 ROMANAZZI CARDUCCI GIULIO nato a BARI (BA) il 18/07/1958 RMNGL58L18A662Z Proprieta' 1/2	Brindisi (BR)	177	454	202456	Seminativo			4060			4,00	€ 16.240,00	
<b>Interramento LINEA MT (MSG04)</b>														
482	DEL PRETE VINCENZO nato a SAN DONACI (BR) il 04/04/1947	San Donaci (BR)	5	201	6591	Seminativo		570	475			1,80	€ 1.881,00	
483	PANNA CARMINE nato a SAN DONACI (BR) il 29/08/1950 PANNA NICOLA nato a SAN DONACI (BR) il 26/11/1947	San Donaci (BR)	5	136	6343	Uliv/Sem		540	450			2,00	€ 1.980,00	
484	DE FILIPPIS VITA MARIA nata a SAN DONACI (BR) il 29/03/1932 MICCOLI GIOVANNI nato a SAN DONACI (BR) il 23/11/1959 MICCOLI PATRIZIA nata a SAN DONACI (BR) il 25/03/1962	San Donaci (BR)	5	137	6360	Seminativo		180	150			1,80	€ 594,00	
485	PANNA CARMINE nato a SAN DONACI (BR) il 29/08/1950 PANNA NICOLA nato a SAN DONACI (BR) il 26/11/1947	San Donaci (BR)	5	138	6566	Vigneto		192	160			2,50	€ 880,00	
486	DE MITRI ANTONIO CARMELO	San Donaci (BR)	5	139	6580	Uliv/Sem		198	165			2,00	€ 726,00	
487	PANNA NICOLA nato a SAN DONACI (BR) il 26/11/1947	San Donaci (BR)	5	51	6284	Vign/Uliveto		120	100			2,50	€ 550,00	
<b>Piazzola logistica</b>														
	LAMUSTA ALBA ERMELINDA nata a MANDURIA (TA) il 20/02/1939 LAMUSTA GIUSEPPA nata a MANDURIA (TA) il 01/06/1936	Mesagne (BR)	122	138	6805	Seminativo					5000	1,80	€ 9.000,00	
													€ 1.281.839,68	€ 28.762,88
<b>Totale</b>													<b>€ 1.310.602,55</b>	



2-Apr-2020 12:50:27  
Prot. n. T80232/2020

Scala originale: 1:2000  
Dimensione cornice: 534.000 x 378.000 metri

Comune: MESAGNE  
Foglio: 98



2-Apr-2020 12:49:55  
Prot. n. T80082/2020

Scala originale: 1:2000  
Dimensione cornice: 776.000 x 552.000 metri

Comune: MESAGNE  
Foglio: 108



N=15800

E=-27500

1 Particella: 100

Comune: MESAGNE  
Foglio: 122  
Scala originale: 1:2000  
Dimensione cornice: 534.000 x 378.000 metri  
2-Apr-2020 12:49:15  
Prot. n. T79913/2020

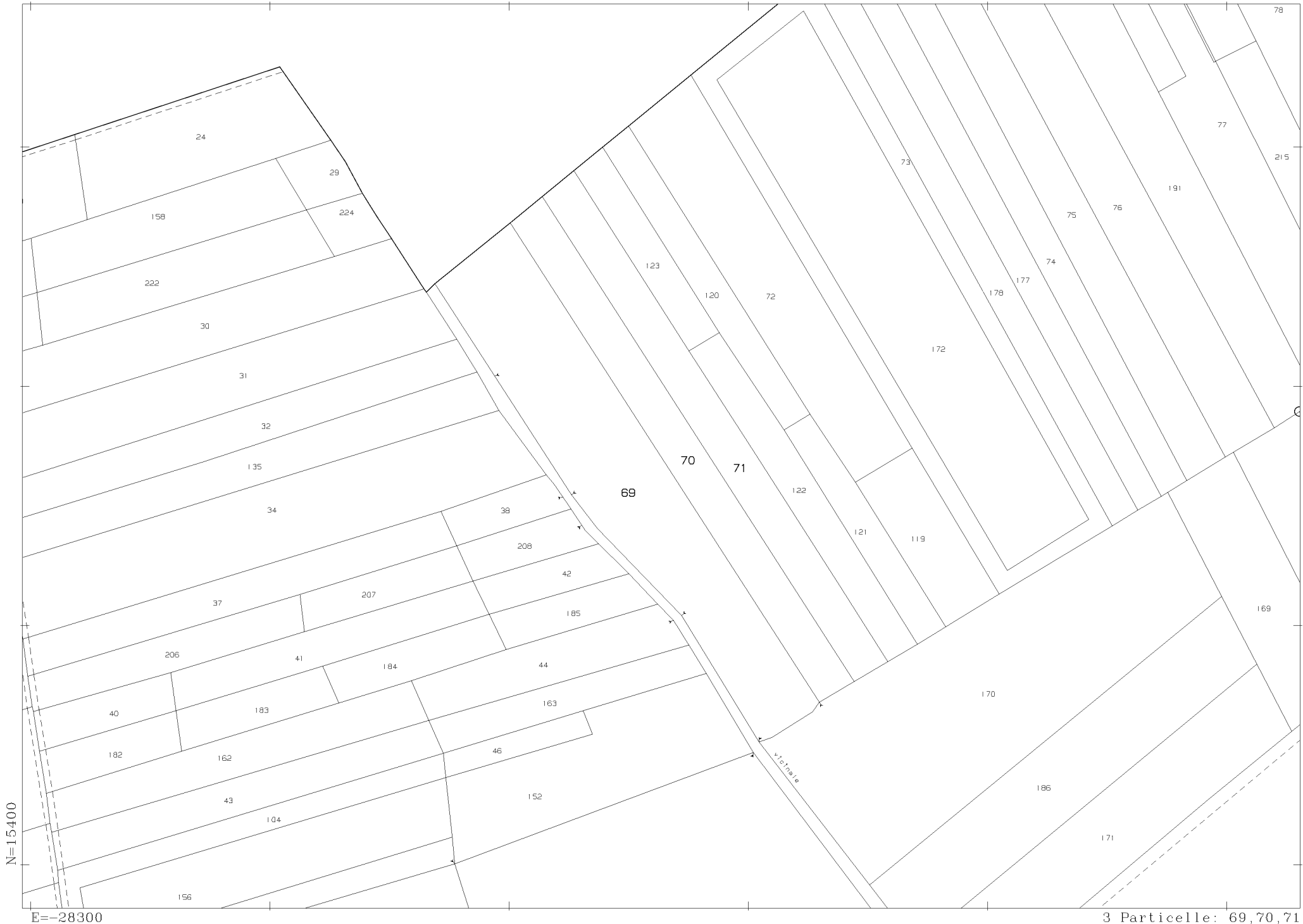

2-Apr-2020 12:48:42  
Prot. n. T79775/2020

Scala originale: 1:2000  
Dimensione cornice: 534.000 x 378.000 metri

Comune: MESAGNE  
Foglio: 121

3 Particelle: 69,70,71

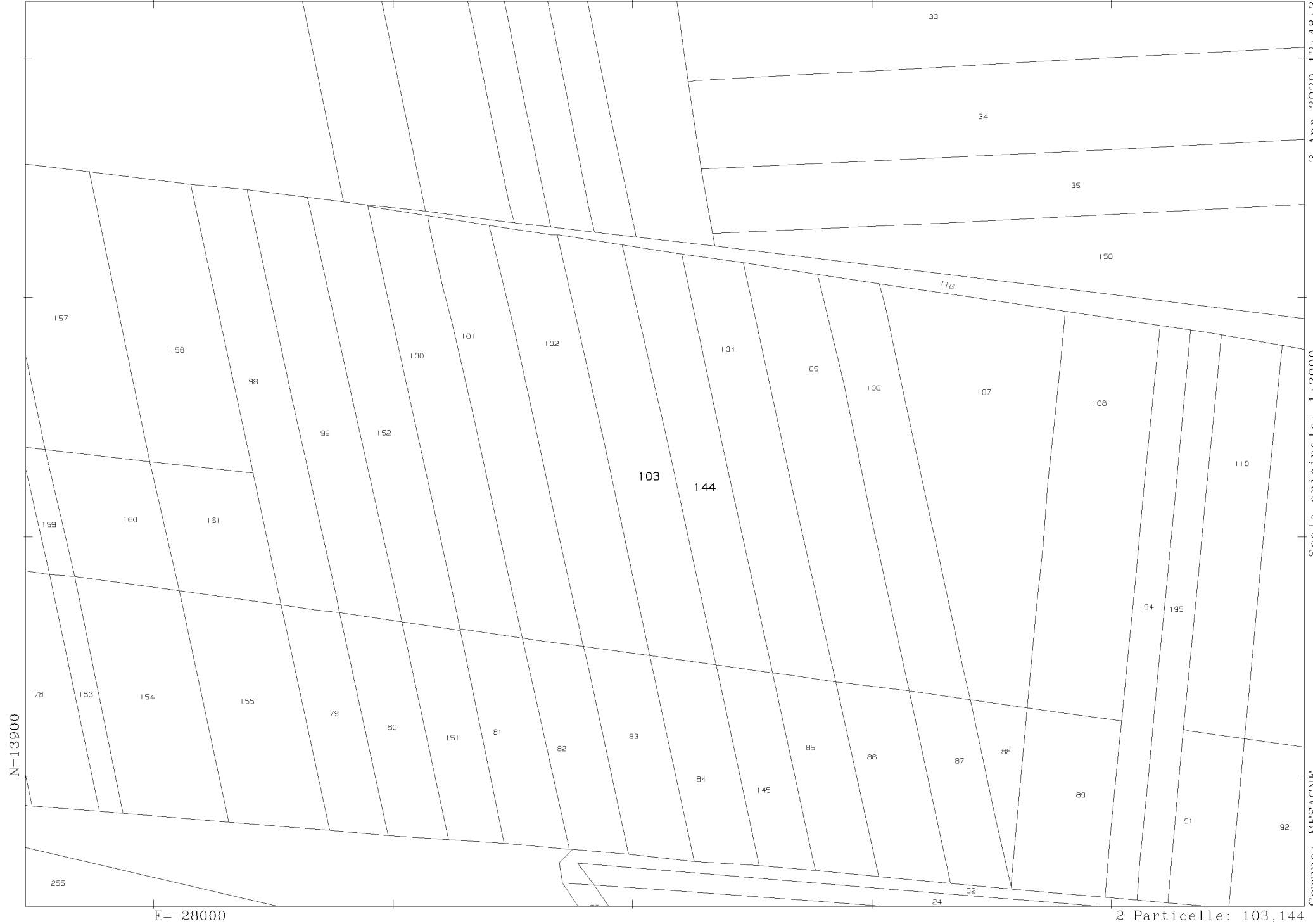

N=13900

E=-28000

2 Particelle: 103,144

2-Apr-2020 12:48:3  
Prot. n. T79618/2020

Scala originale: 1:2000  
Dimensione cornice: 534.000 x 378.000 metri

Comune: MESAGNE  
Foglio: 128

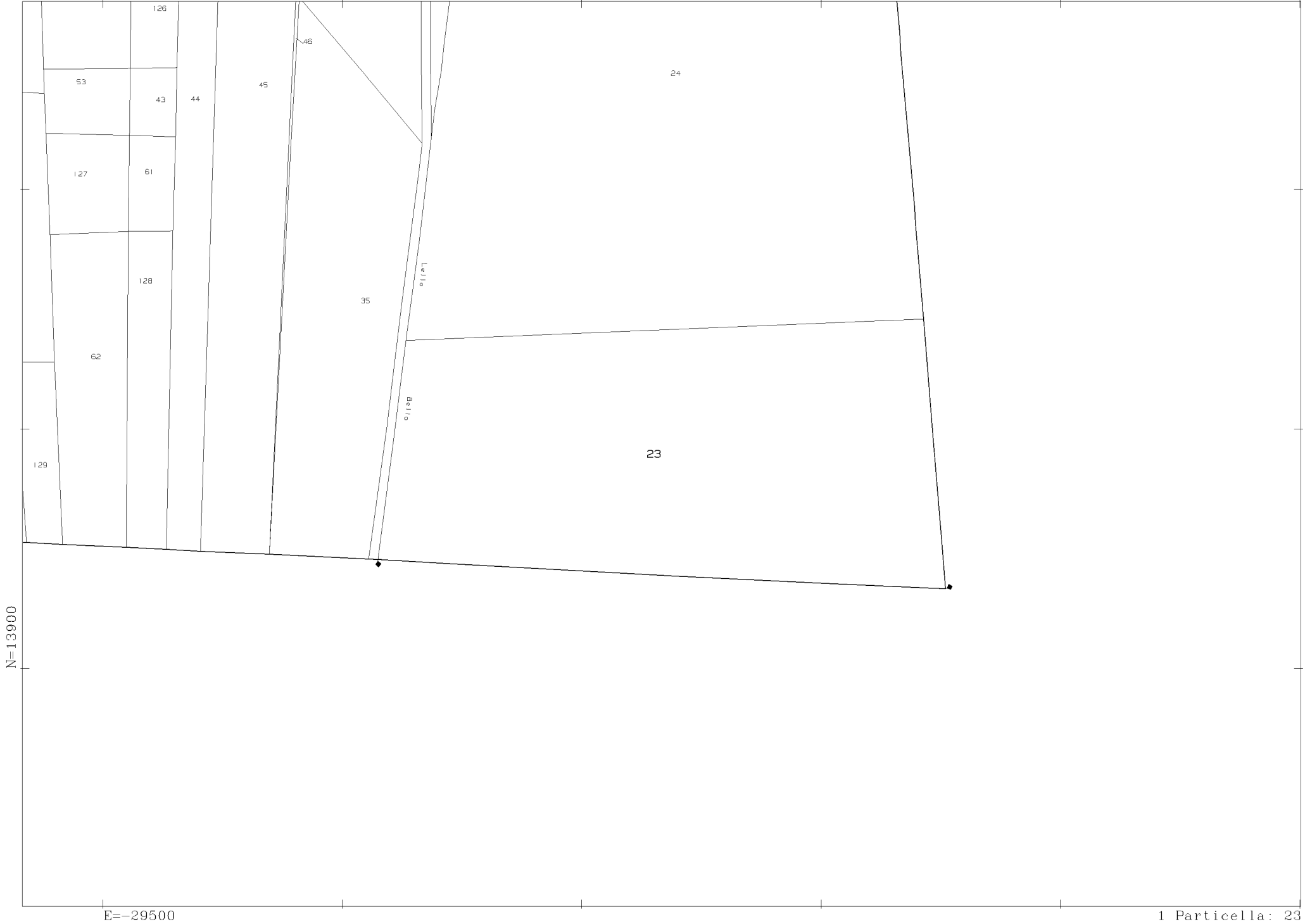

2-Apr-2020 12:47:18  
Prot. n. T79435/2020

Scala originale: 1:2000  
Dimensione cornice: 534.000 x 378.000 metri

Comune: MESAGNE  
Foglio: 126



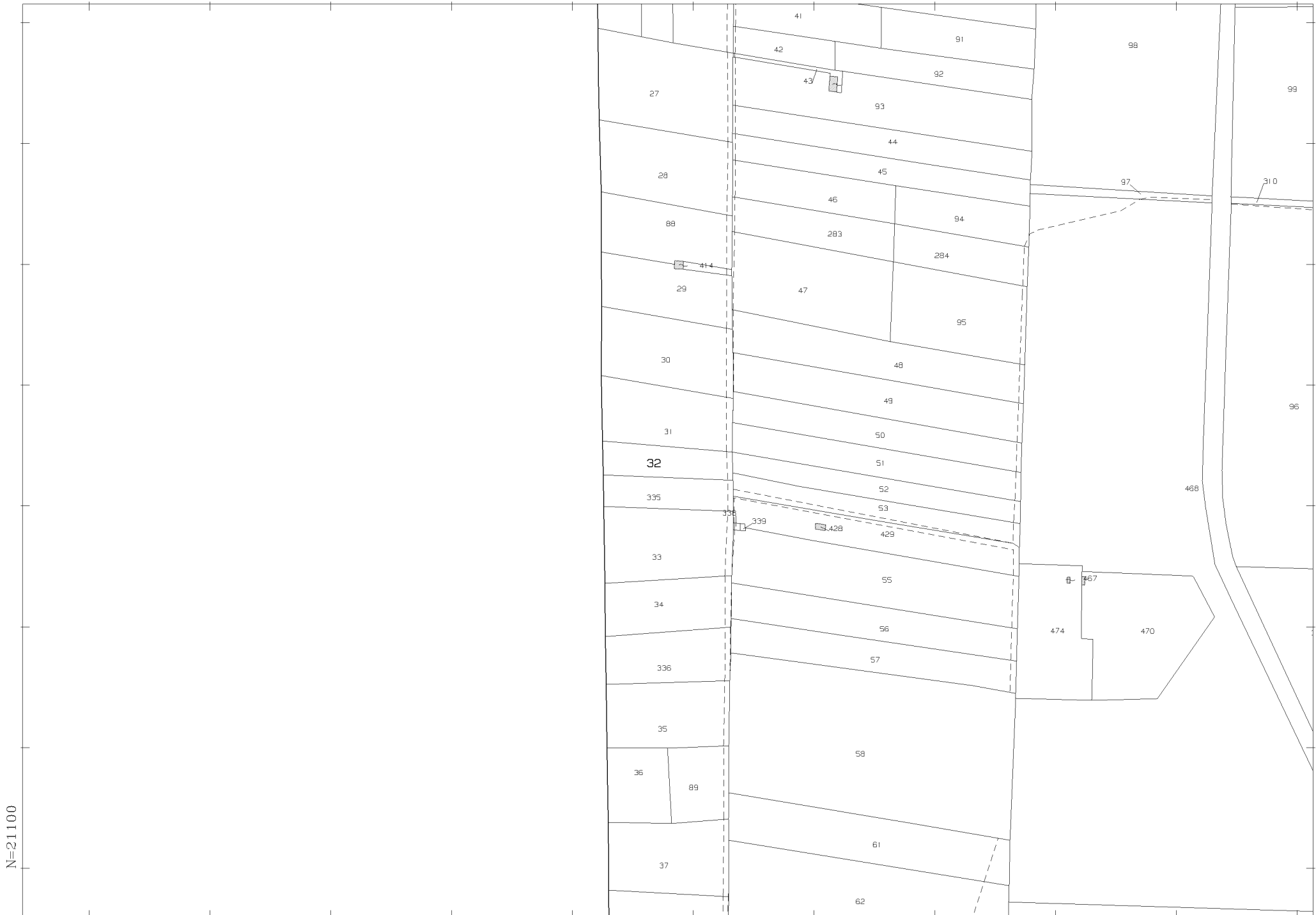

2-Apr-2020 12:36:5  
Prot. n. T76372/2020

Scala originale: 1:4000  
Dimensione cornice: 1068.000 x 756.000 metri

Comune: BRINDISI  
Foglio: 177

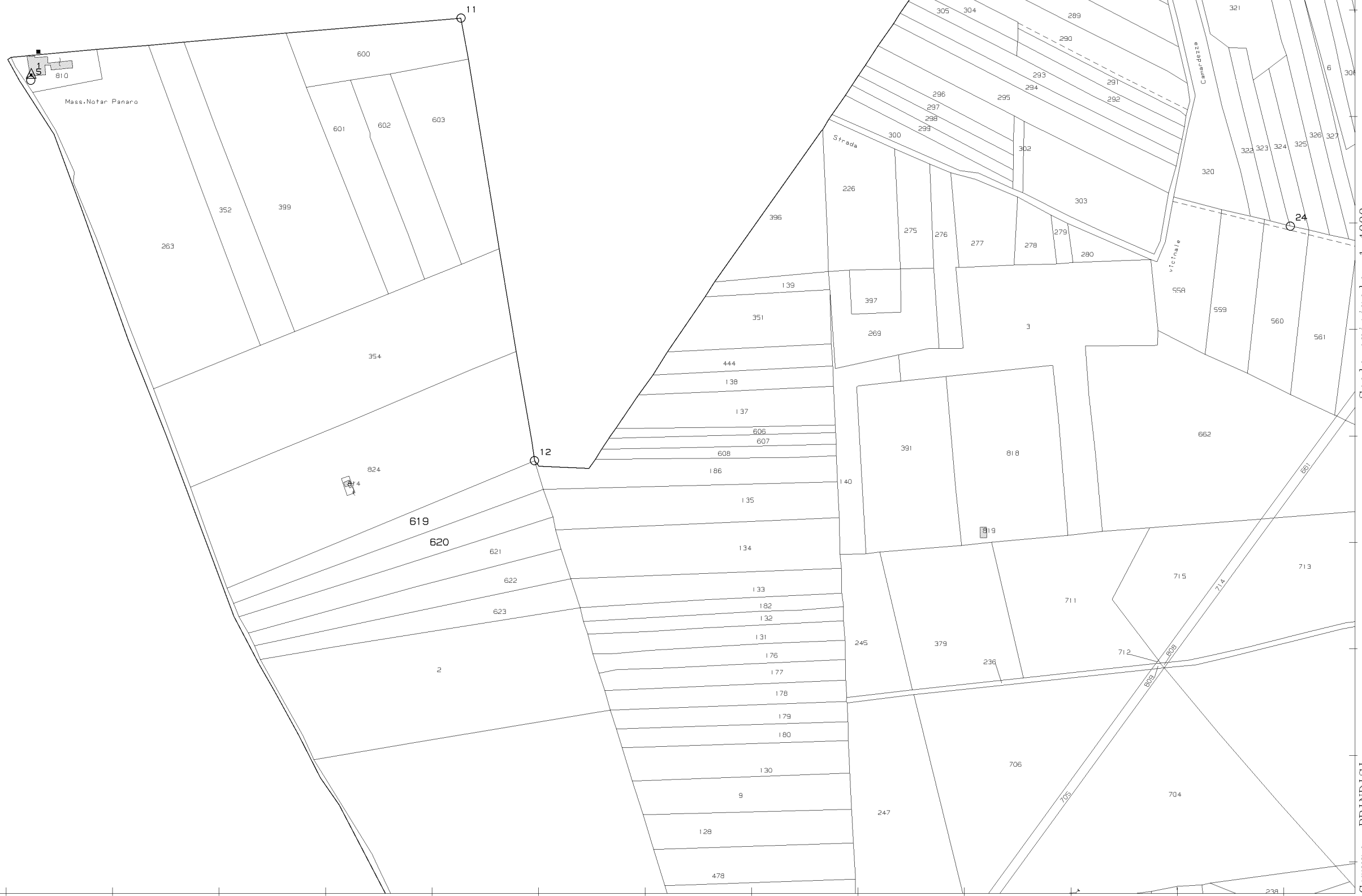

N=15400

E=-27100

Scala originale: 1:4000  
Dimensione cornice: 1556.000 x 1108.000 metri

Comune: BRINDISI  
Foglio: 188 NE

9 Particelle: 108,109,309,340,341,533,619,620,735



N=15400

E=-25600

9 Particelle: 108,109,309,340,341,533,619,620,735

2-Apr-2020 12:28:38  
Prot. n. T74250/2020

Scala originale: 1:4000  
Dimensione cornice: 1556.000 x 1108.000 metri

Comune: BRINDISI  
Foglio: 188 SE



2-Apr-2020 12:28:38  
Prot. n. T74250/2020

Scala originale: 1:4000  
Dimensione cornice: 1556.000 x 1108.000 metri

Comune: BRINDISI  
Foglio: 188 SW



2-Apr-2020 12:28:38  
Prot. n. T74250/2020

Scala originale: 1:4000  
Dimensione cornice: 1556.000 x 1108.000 metri

Comune: BRINDISI  
Foglio: 188 NW

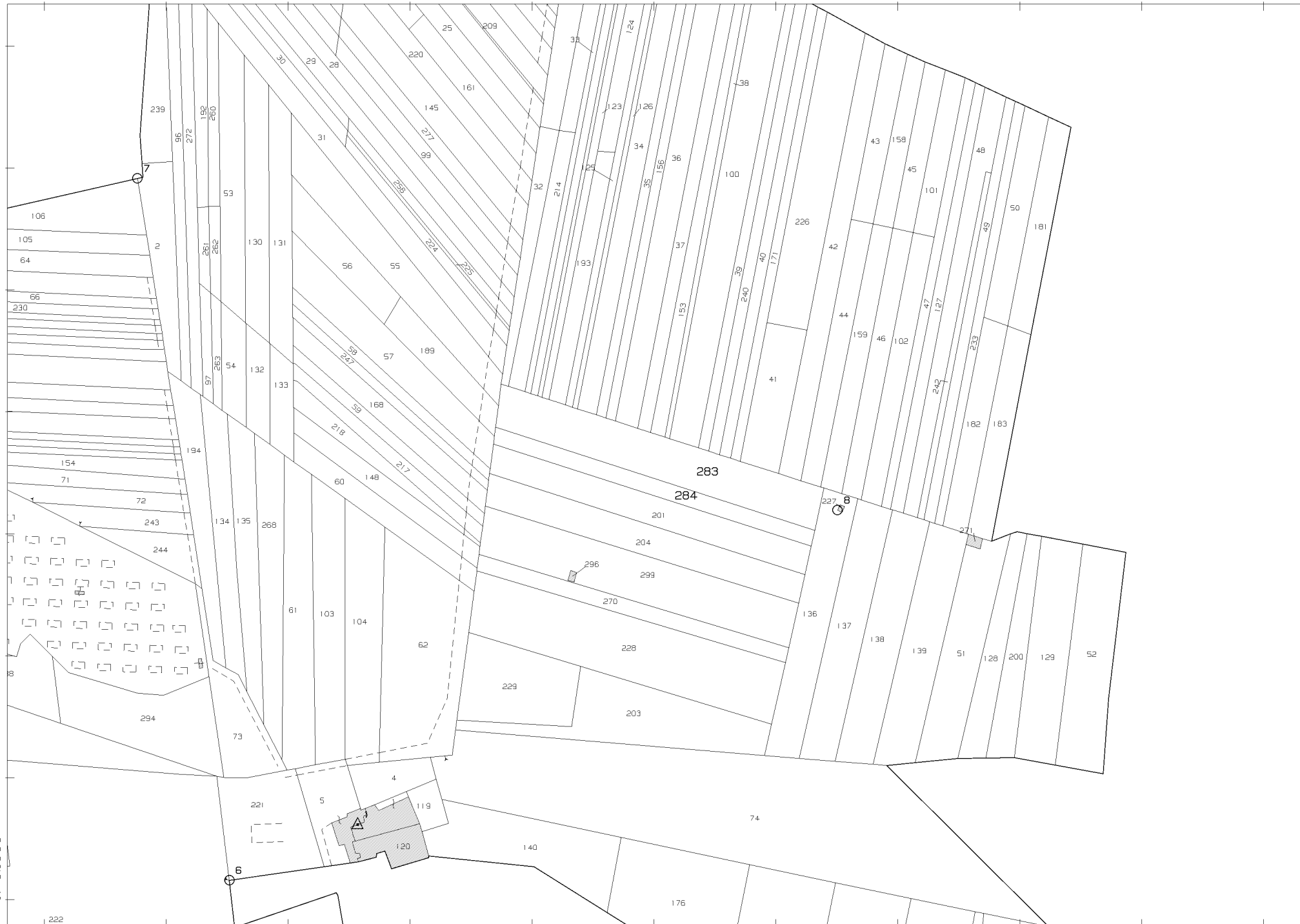

N=12500

222

E=-25300

2 Particelle: 283,284

2-Apr-2020 12:43:39  
Prot. n. T78447/2020

Scala originale: 1:4000  
Dimensione cornice: 1068.000 x 756.000 metri

Comune: SAN DONACI  
Foglio: 5

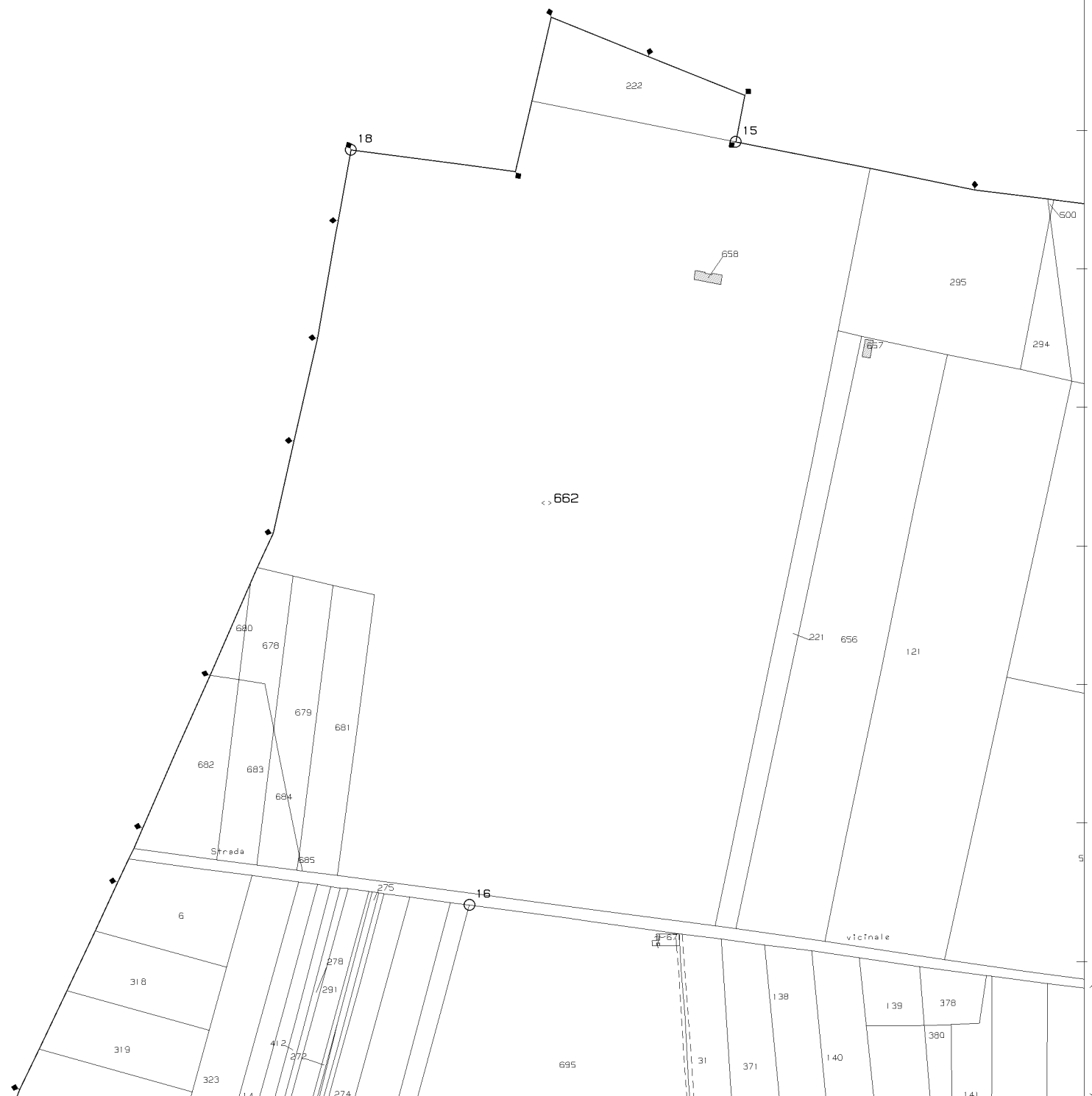

E=-26400

N=15300

Direzione Provinciale di Brindisi - Ufficio Provinciale - Territorio - Direttore SALICE VALENTINA

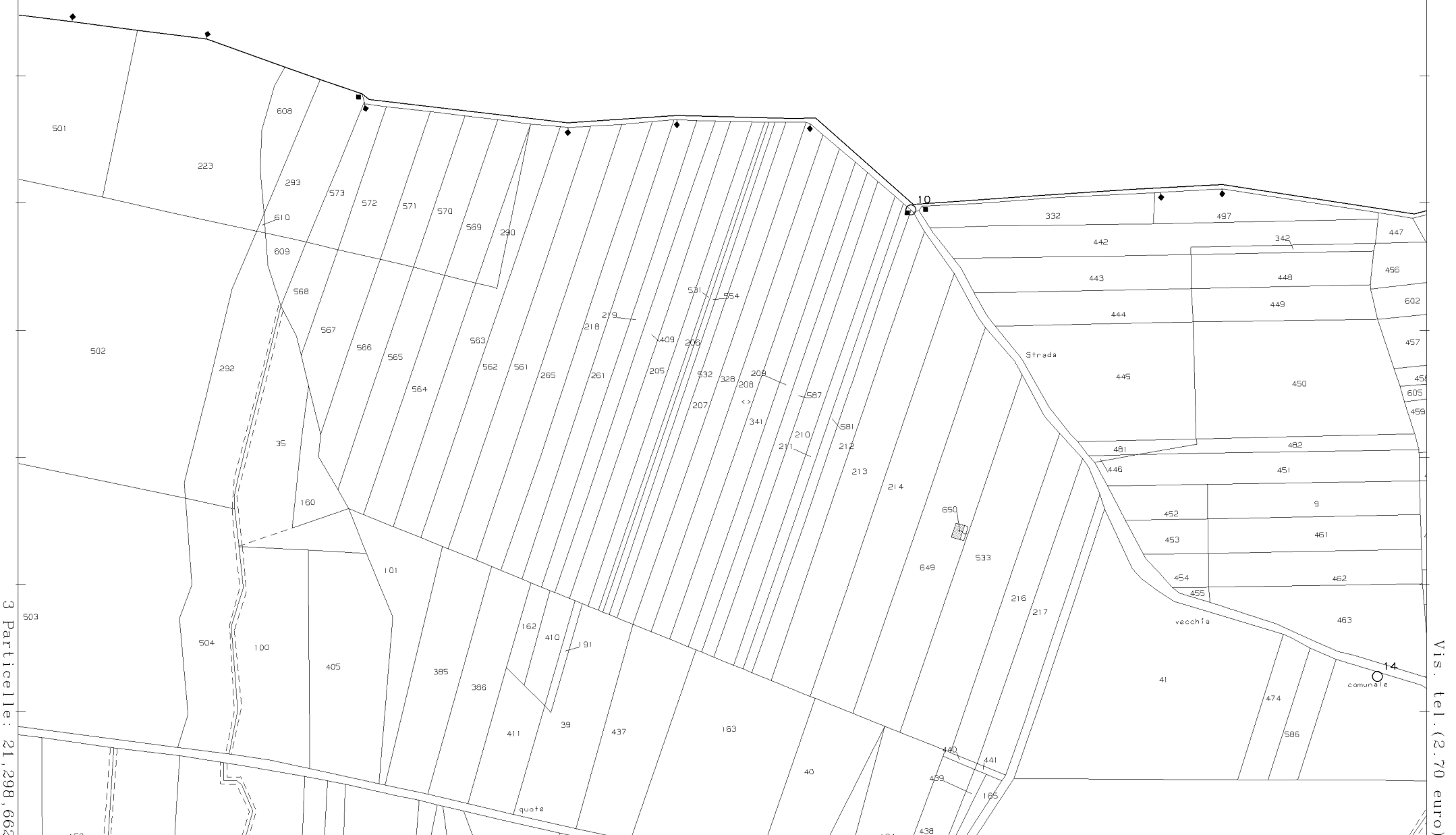

3 Particelle: 21,298,662

Vis. tel. (2.70 euro)



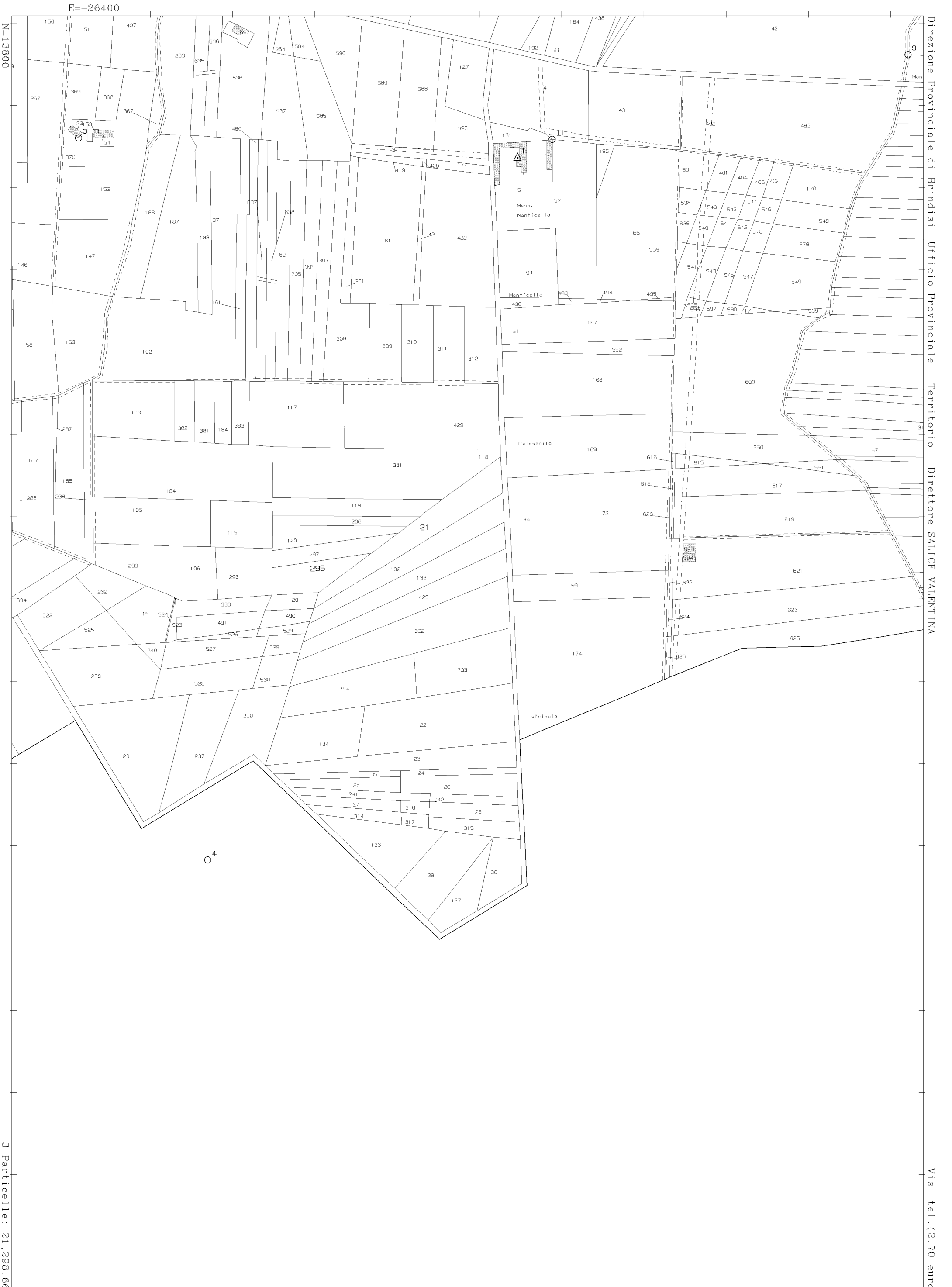

N=13800

Direzione Provinciale di Brindisi Ufficio Provinciale - Territorio - Direttore SALICE VALENTINA

3 Particelle: 21, 298, 662

Vis. tel. (2.70 euro)

E=-27500

N=13800

Direzione Provinciale di Brindisi Ufficio Provinciale - Territorio - Direttore SALICE VALENTINA

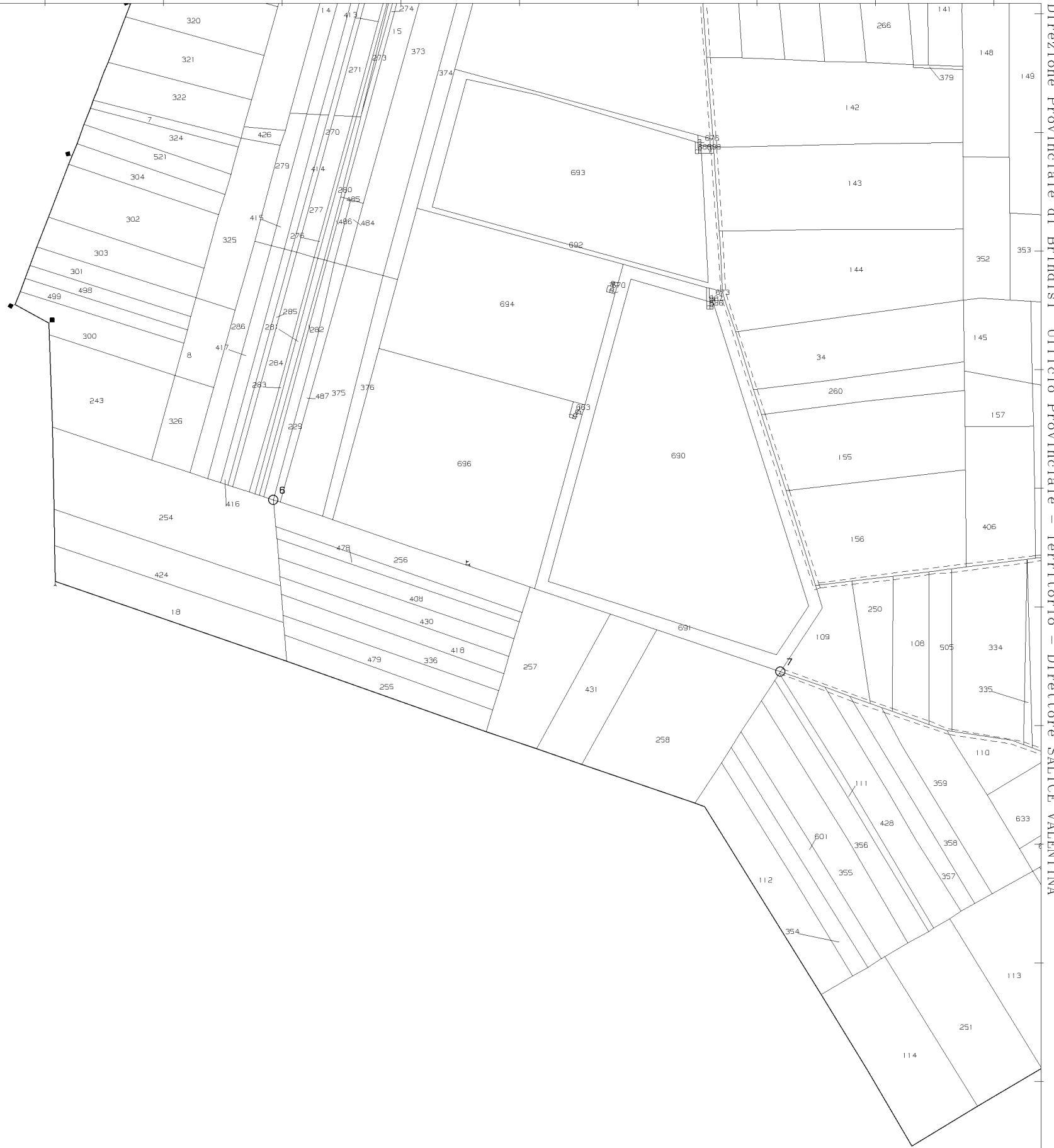

3 Particelle: 21,298,662

Vis. tel. (2.70 euro)

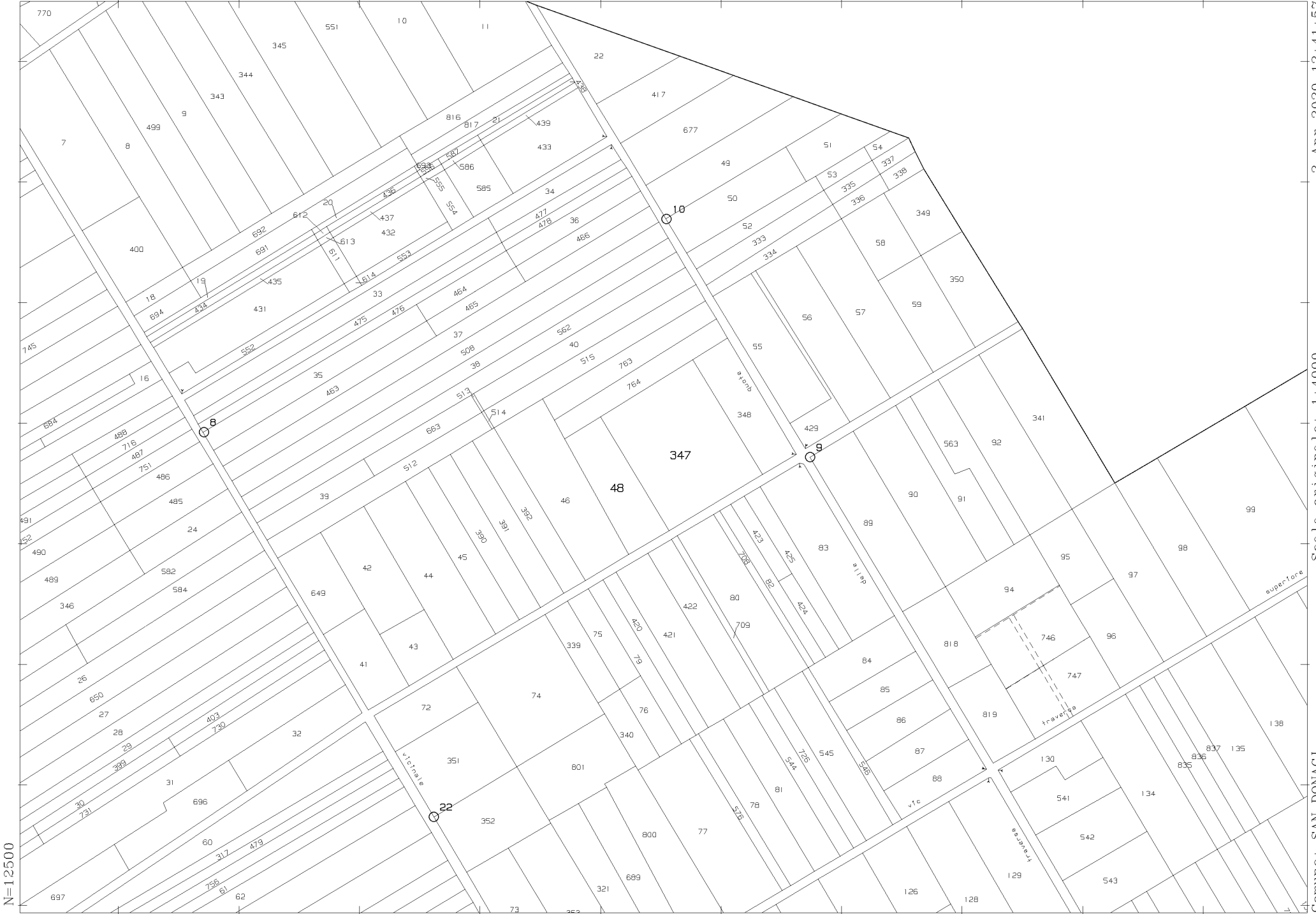

N=12500

E=-27400

2 Particelle: 48,347

Comune: SAN DONACI  
Foglio: 4

Scala originale: 1:4000  
Dimensione cornice: 1068.000 x 756.000 metri

2-Apr-2020 12:41:57  
Prot. n. T77961/2020

N=12900

E=-29600



2-Apr-2020 12:37:41  
Prot. n. T76812/2020

Scala originale: 1:2000  
Dimensione cornice: 778.000 x 554.000 metri

Comune: SAN PANCRAZIO SALENTINO  
Foglio: 3 NE

1 Particella: 52



N=12900

E=-28800

2-Apr-2020 12:37:41  
Prot. n. T76812/2020

Scala originale: 1:2000  
Dimensione cornice: 778.000 x 554.000 metri

Comune: SAN PANCRAZIO SALENTINO  
Foglio: 3 SE

1 Particella: 52

52

N=12400

E=-28800

Comune: SAN PANGRAZIO SALENTINO  
Foglio: 3 SW

Scala originale: 1:2000  
Dimensione cornice: 778.000 x 554.000 metri

2-Apr-2020 12:37:41  
Prot. n. T76812/2020

1 Particella: 52

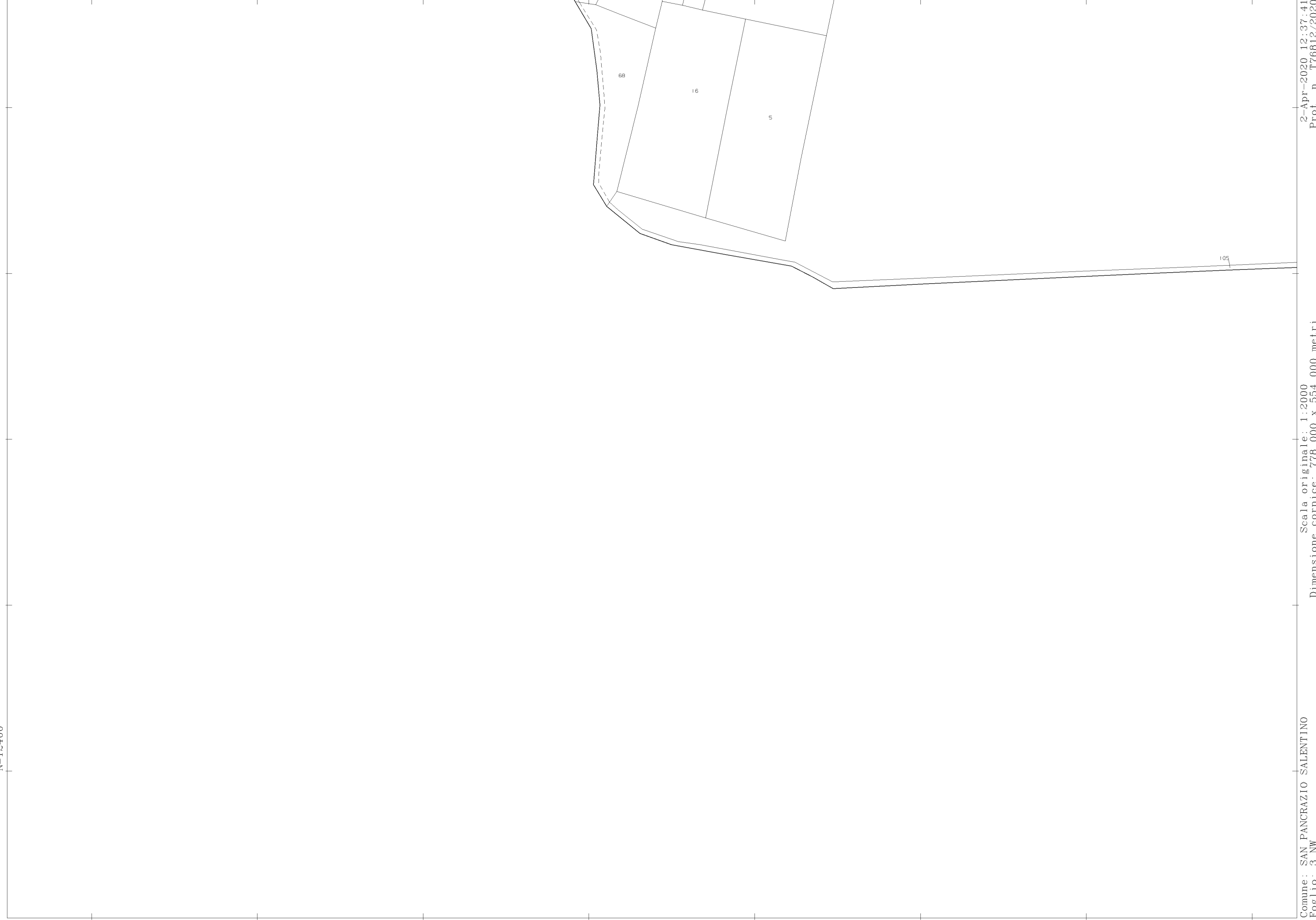

2-Apr-2020 12:37:41  
Prot. n. T76812/2020

Scala originale: 1:2000  
Dimensione cornice: 778.000 x 554.000 metri

Comune: SAN PANGRAZIO SALENTINO  
Foglio: 3 NW