

PROSPETTO LATO B

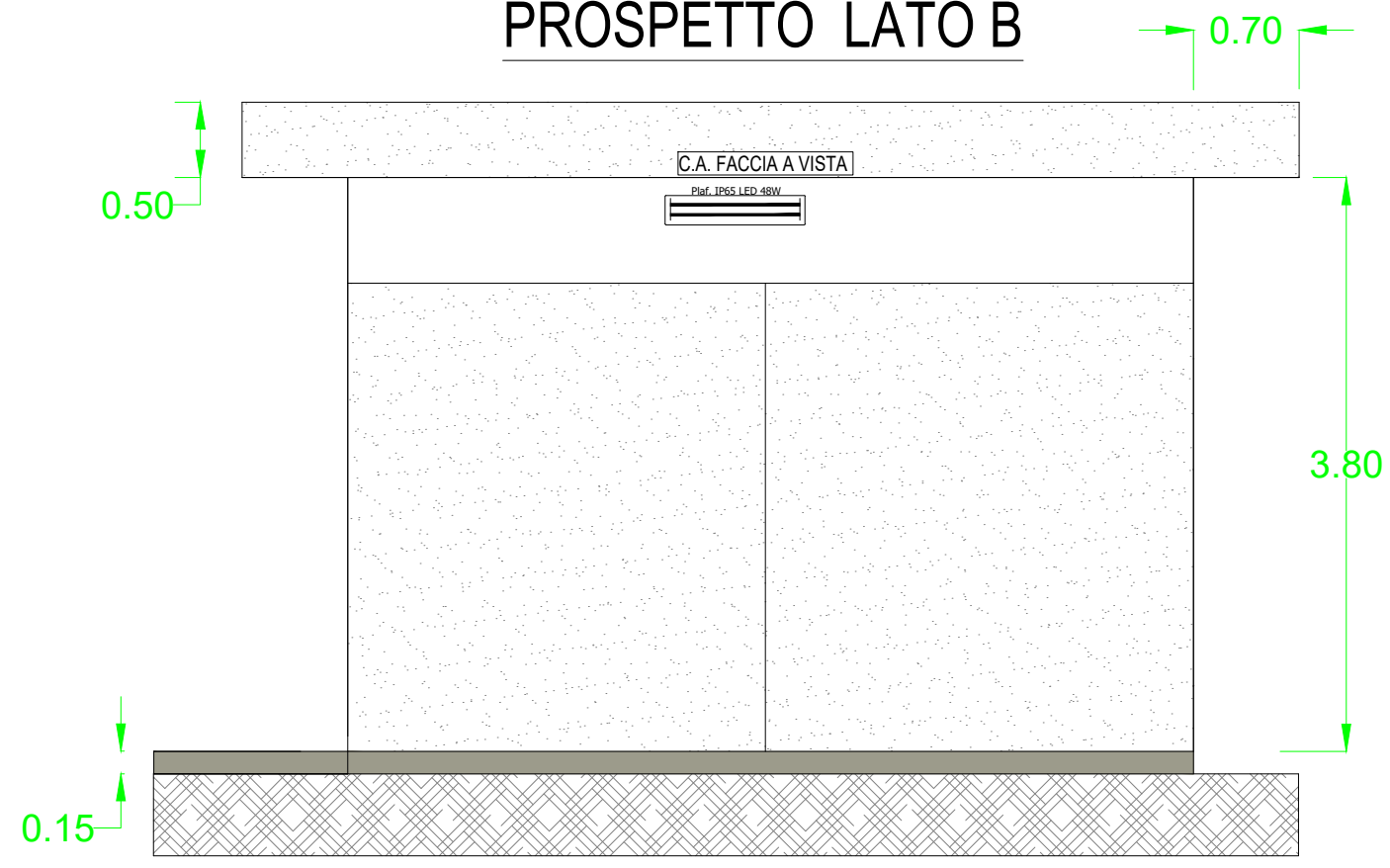

PROSPETTO LATO D

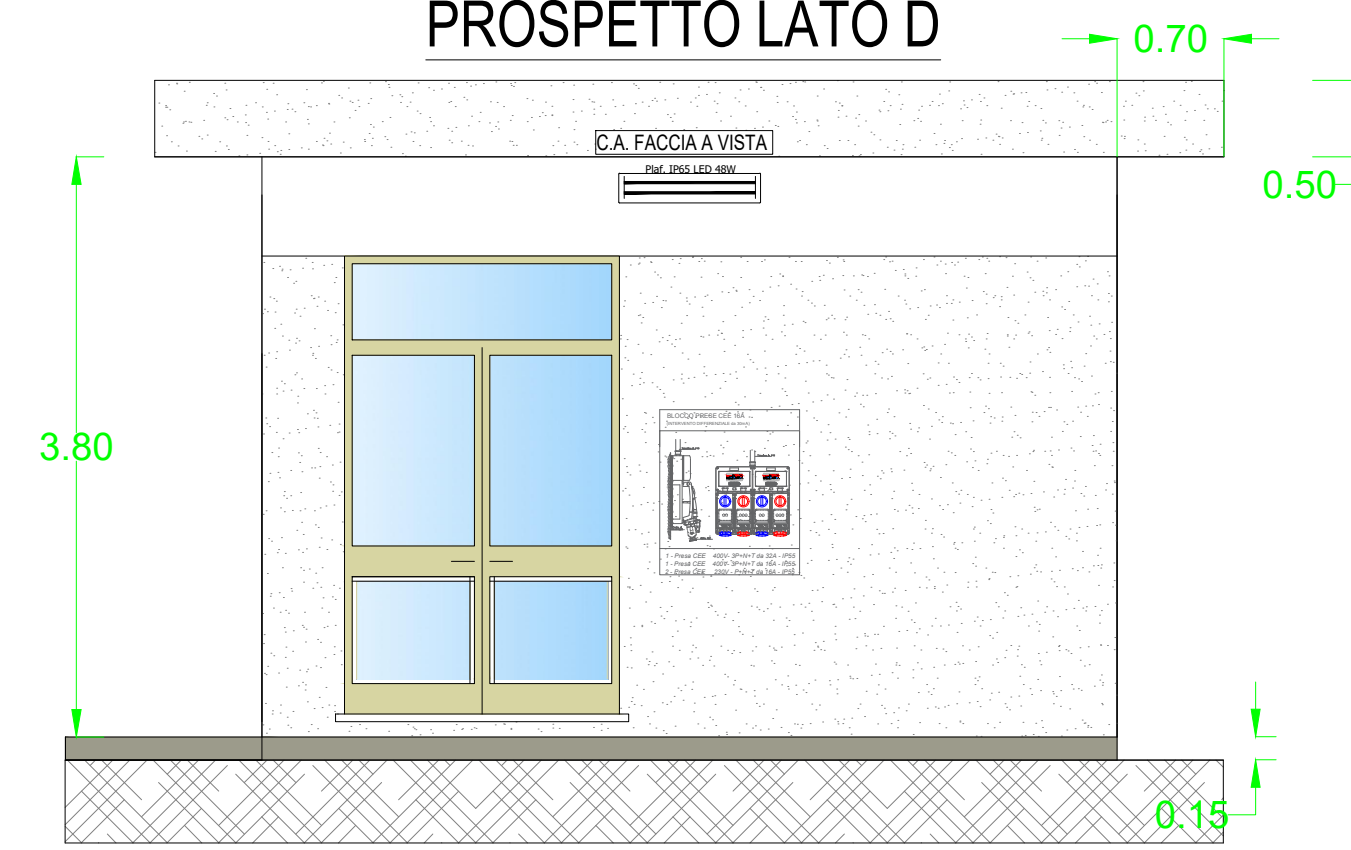

PROSPETTO LATO A

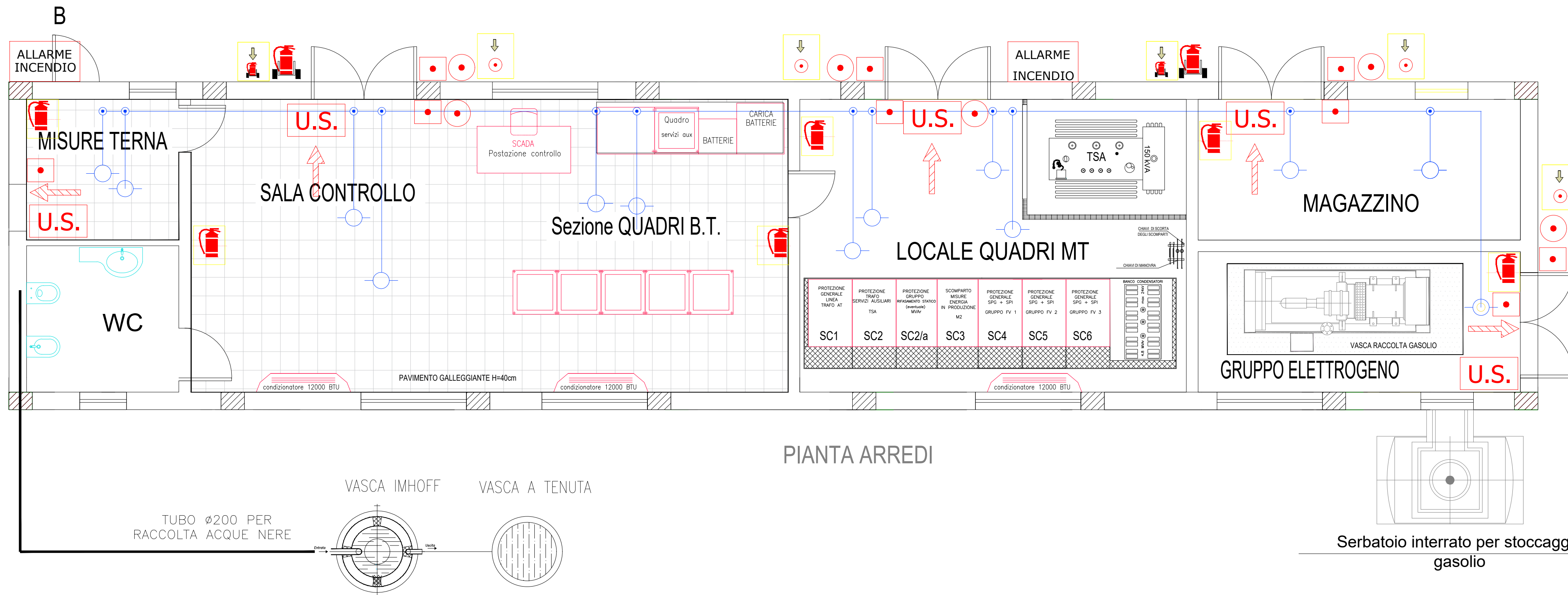

PIANTA ARREDI

LEGENDA

	Estintore portatile		Cartello "Pulsante allarme antincendio"
	Estintore carrellato		Cartello "Estintore"
	Rilevatore multicriterio fumo/calore a soffitto		Porta con maniglione antipanico
	Rilevatore multicriterio fumo/calore sotto pavimento		Pannello ottico-acustico "Allarme incendio"
	Rilevatore di temperatura		Pulsante di allarme incendio
	Centralina antincendio		Pulsante di sgancio
	Cartello "Pulsante di sgancio"		Vie di esodo

IMPIANTO DI PRODUZIONE DI ENERGIA DA FONTE EOLICA
"Masseria Muro" DI POTENZA PARI A 90 MW

REGIONE PUGLIA
PROVINCIA di BRINDISI

PARCO EOLICO E RELATIVE OPERE DI CONNESSIONE NEI COMUNI DI:
Mesagne, Brindisi, San Donaci, San Pancrazio, Cellino San Marco

PROGETTO DEFINITIVO
Id AU ORE7Q71

Tav.:	Titolo:
24b agg	SSE - EDIFICIO SERVIZI - Impianti e dispositivi antincendio

Scala:	Formato Stampa:	Codice Identificatore Elaborato
1:200	A1	ORE7Q71_ElaboratoGrafico_3_24b-agg

Progettazione:	Committente:
STC S.r.l. Via V. M. STAMPACCHIA, 48 - 73100 Lecce Tel. +39 0832 178635 fabio.calcarella@gmail.com - fabio.calcarella@ingec.eu Direttore Tecnico: Dott. Ing. Fabio CALCARELLA	wpd MURO s.r.l. Viale Aventino, 102 - 00153 Roma C.F. e P.I. 15443431000 tel. +39 06 960 35140

Data	Motivo della revisione:	Redatto:	Controllato:	Approvato:
Marzo 2020	Prima emissione	STC S.r.l.	FC	wpd MURO s.r.l.
Gennaio 2021	Aggiornamento opere di Connessione	STC S.r.l.	FC	wpd MURO s.r.l.