

SCALA 1:5.000

S.E. TERNA SpA  
380/150kV

STAZIONE in  
CONDIVISIONE

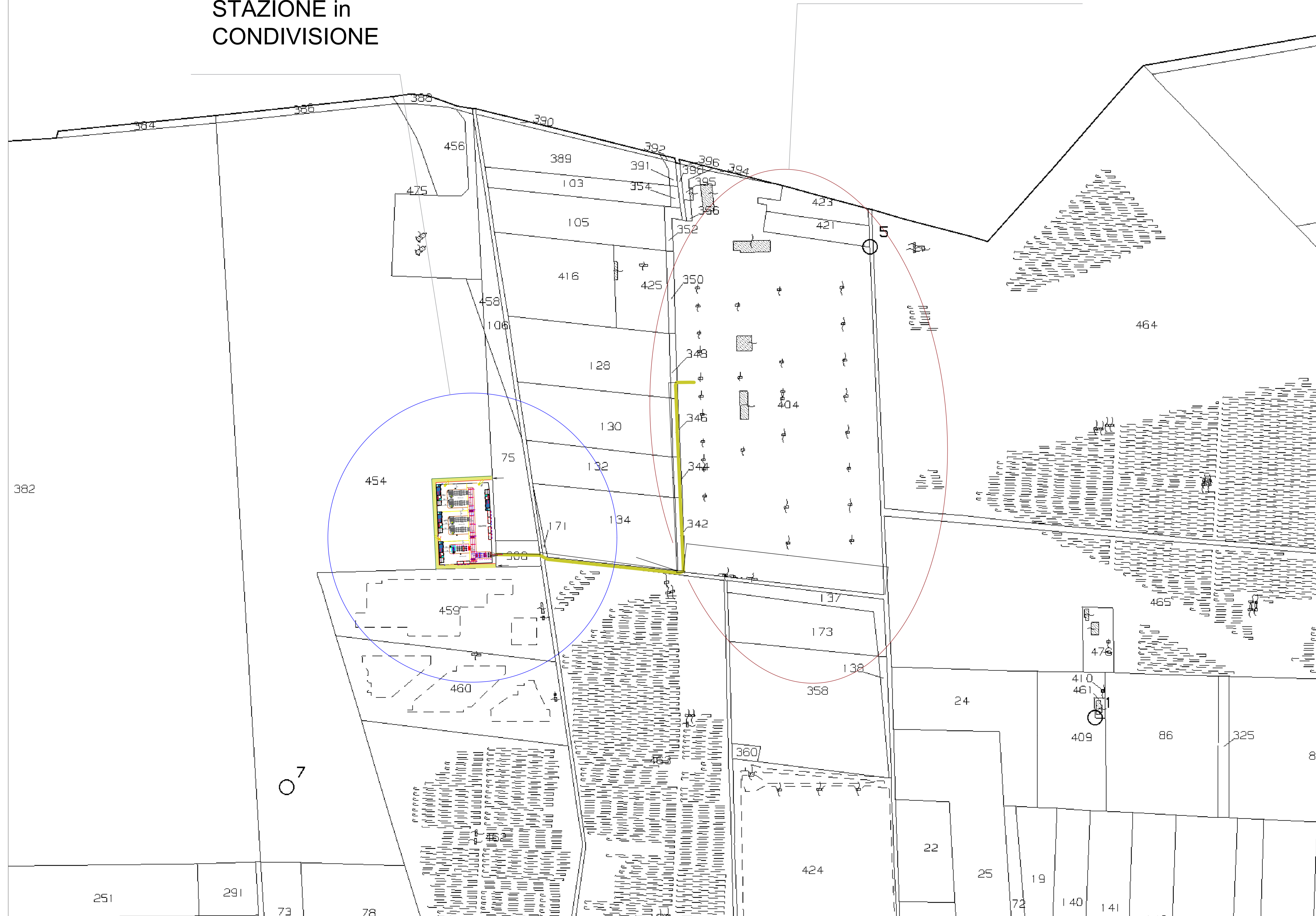
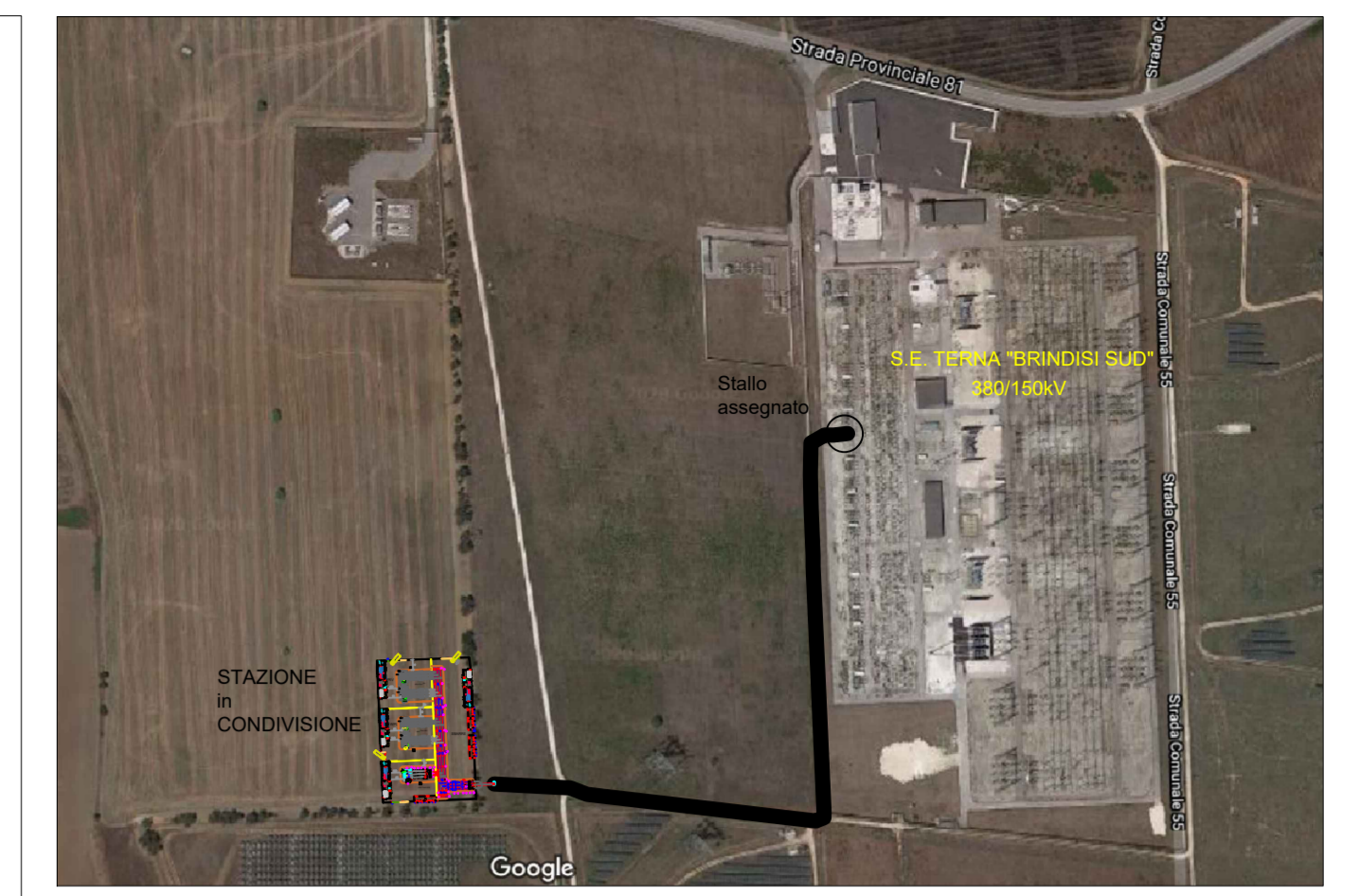

**COMUNE DI BRINDISI**  
PROVINCIA DI BRINDISI  
Progetto di stazione di utenza

PROGETTO  
**Ingeprogetti** s.r.l.s.  
via Geofilo n.7-72023, Mesagne (BR)  
email: info@ingeprogetti.it

RESPONSABILE DEL PROGETTO  
Ing. Giorgio Vece

PROGETTO DI STAZIONE DI UTENZA CONDIVISA PER IMMISSIONE IN RTN  
SU S.E. 380 / 150 kV - "BRINDISI SUD"

---

Oggetto: INDIVIDUAZIONE SU CARTOGRAFIA CATASTALE

ELABORATO: TAV. 3	PROGETTISTA: Ing. Giorgio Vece	TIMBRE E FIRMA: 
NOME FILE: individuazione su catastale		
CODICE PRATICA 201900935		
SCALA: 1: 5.000		

---

STATO DI PROGETTO					
REVISIONE	DATA	DESCRIZIONE	PROGETTO	VERIFICATO	APPROVATO
REV. 00	30 AGOSTO 2020	BENESTARE TERNA	Ing. Giorgio Vece	Ing. Giorgio Vece	
01					
02					

WPD Muro s.r.l.Roma