Coordinate Gauss Boaga

scala 1:10.000 1 cm = 100 m

Inquadramento su Carta dell'uso del suolo

Elementi poligonali della Carta dell'Uso del Suolo del 2008. I poligonali rappresentano elementi dell'uso del suolo con larghezza superiore ai 25 m.

Essa è relativa all'uso del suolo, suddivisa in classi di legenda (Corine Land Cover), per i poligoni delle aree rappresentate; contiene anche strati tematici lineari della viabilità e idrografia. La legenda, organizzata gerarchicamente secondo la classificazione di dettaglio delle cinque categorie CORINE Land Cover fino a 5 livelli. Per la realizzazione e l'aggiornamento della carta dell'uso del suolo è stata basata sui seguenti materiali: immagini Ikonos 2005-06, CTRN10k, toponomastica, vari dati pubblicati su siti tematici istituzionali.

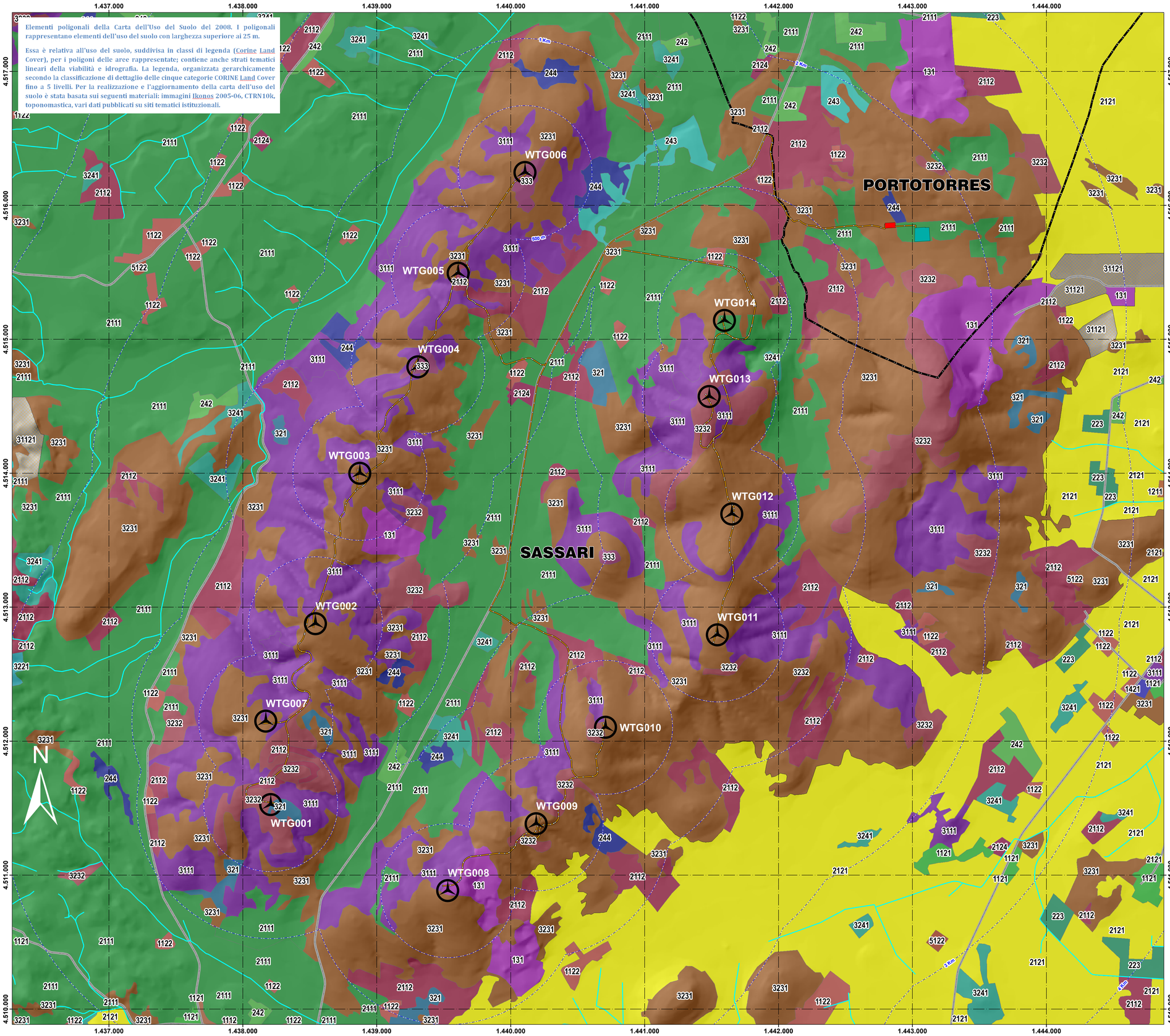

Legenda

- Buffer distanze da area di progetto
- WTG
- SSE Utente
- SE Porto Torres
- Cavidotto
- Confini comunali

LEGENDA USO DEL SUOLO (2008)

- FIUMI, TORRENTI E FOSSI
- RETI STRADALI E SPAZI ACCESSORI

Elementi areali

- 31121, PIOPPETI, SALICETI, EUCALITTETI ECC. ANCHE IN FORMAZIONI MISTE

UDSCOD, UDSDESC

- 131, AREE ESTRATTIVE
- 223, OLIVETTI
- 242, SISTEMI COLTURALI E PARTICELLARI COMPLESSI
- 243, AREE PREV. OCCUPATE DA COLTURA AGRARIE CON PRESENZA DI SPAZI NATURALI IMPORTANTI
- 244, AREE AGROFORESTALI
- 321, AREE A PASCOLO NATURALE
- 333, AREE CON VEGETAZIONE RADA <5%E>40%
- 1112, TESSUTO RESIDENZIALE RADO
- 1121, TESSUTO RESIDENZIALE RADO E NUCLEIFORME
- 1122, FABBRICATI RURALI
- 1211, INSEDIAMENTI INDUSTRIALI/ARTIG. E COMM. E SPAZI ANNESSI
- 1421, AREE RICREATIVE E SPORTIVE
- 2111, SEMINATIVI IN AREE NON IRRIGUE
- 2112, PRATI ARTIFICIALI
- 2121, SEMINATIVI SEMPLICI E COLTURE ORTICOLE A PIENO CAMPO
- 2124, COLTURA IN SERRA
- 3111, BOSCO DI LATIFOGLIE
- 3221, CESPUGLIETI ED ARBUSTETI
- 3231, MACCHIA MEDITERRANEA
- 3232, GARIGA
- 3241, AREE A RICOLONIZZAZIONE NATURALE
- 5122, BACINI ARTIFICIALI

Scheda metadato RAS

IMPIANTO EOLICO - "Sa Corredda" — **COMUNI DI SASSARI E PORTO TORRES**

PROPONENTE

Queequeg Renewables
Unit 3.21 - 1110 Great West Road - TW8 OGP, London

ECOWIND 3 S.r.l.
Via Alessandro Manzoni, 30
20121 - Milano (MI)

STUDIO DI IMPATTO AMBIENTALE

CODICE PROGETTO: WIND006

OGGETTO:
Carta dell'uso del suolo

CODICE ELABORATO: ELB027

COORDINAMENTO

bm!

BRUNO MANCA | STUDIO TECNICO DI INGEGNERIA
CENTRO COMMERCIALE LOCALITA' "PONTIGIORGIO", SN
STUDIO TECNICO 7° PIANO INTERNO 12° - 09029 SELLA
+39 347 7993863 P.IVA 02929980927
C.D. MPTLR69 ATTESTATO ENAC N° I.ARM.0036/B
INGMANCA@GMAIL.COM PEC: BRUNO.MANCA@PEC.IT
WWW.BRUNOMANCA.COM WWW.LINKEDIN.COM/IN/BRUNOMANCA

GRUPPO DI LAVORO

Dott. Giulio Casu
Dott.ssa Ing. Silvia Evana
Dott.ssa Ing. Ilaria Giovagnorio
Dott. Ing. Bruno Manca
Dott.ssa Ing. Alessandra Scalas

TIMBRO E FIRMA REDATTORE

ORDINE INGEGNERI PROVINCIA CAGLIARI
N. 4933 DOTT. Ing. BRUNO MANCA

TIMBRO DEL PROPONENTE

REV.	DATA	DESCRIZIONE REVISIONE	ELABORAZIONE	VERIFICA	APPROVAZIONE
00	14/01/2021	Prima emissione	Bruno Manca	Queequeg Renewables	

FORMATO	FILE DI ELABORAZIONE	FILE DI STAMPA	SCALA
ISO A0 - 1189 x 841	WIND006.ELB027.qgs	WIND006.ELB027.pdf	1:10.000

ECOWIND 3 S.r.l. - TUTTI I DIRITTI SONO RISERVATI A NORMA DI LEGGE