

scala 1:25.000 1 cm = 250 m

Inquadramento su Aree incendiate

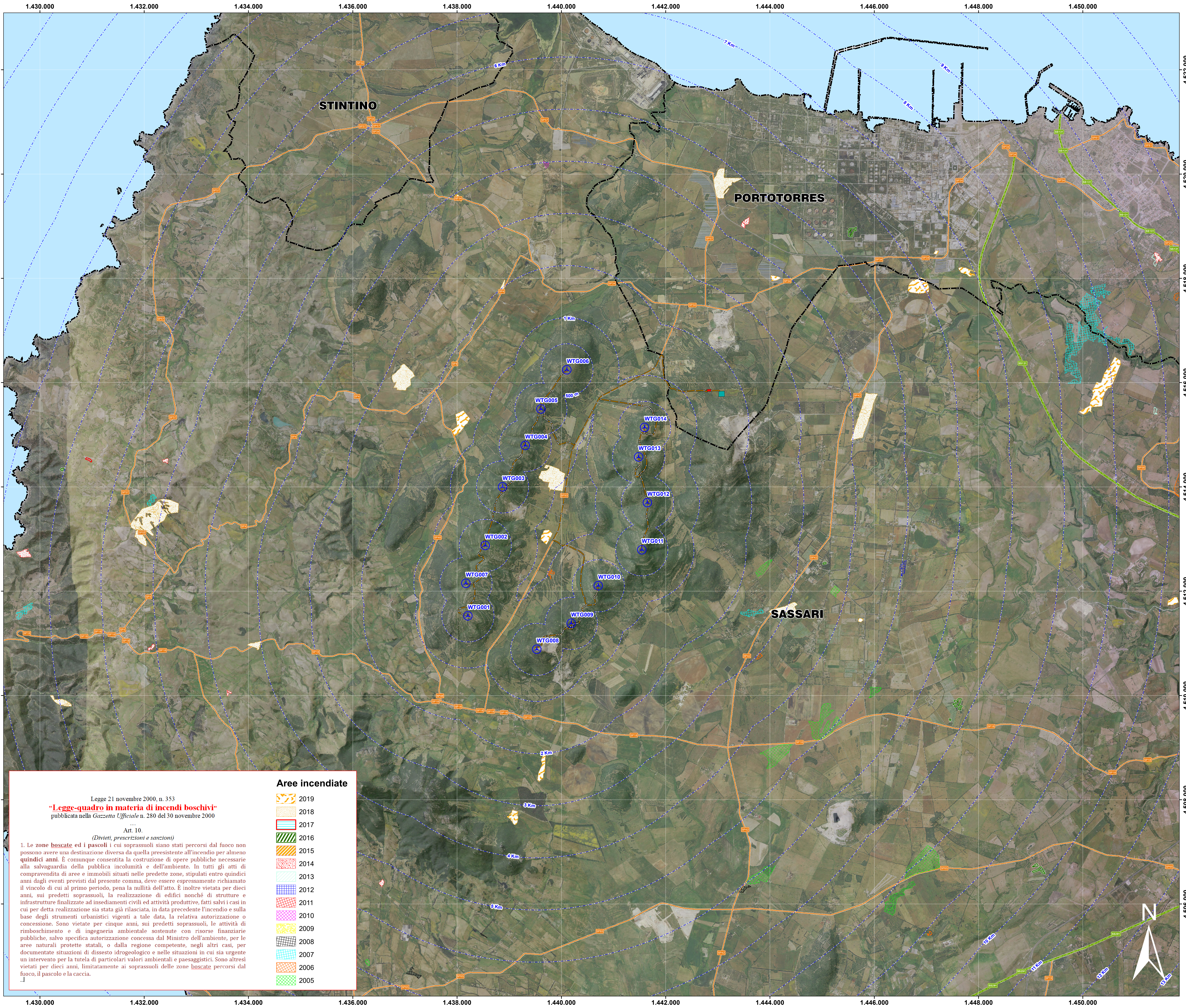

Legenda

- Buffer distanze da area di progetto
- WTG
- SSE Utente
- SE Porto Torres
- Cavidotto
- Confini comunali
- Mare
- Strade**
 - Strada Provinciale
 - Strada Statale

Aree incendiate

Legge 21 novembre 2000, n. 353
 "Legge-quadro in materia di incendi boschivi"
 pubblicata nella Gazzetta Ufficiale n. 280 del 30 novembre 2000

Art. 10.
 (Divieti, prescrizioni e sanzioni)

1. Le zone brucate ed i pascoli i cui soprassuoli siano stati percorsi dal fuoco non possono avere una destinazione diversa da quella preesistente all'incendio per almeno quindici anni. È comunque consentita la costruzione di opere pubbliche necessarie alla salvaguardia della pubblica incolumità e dell'ambiente. In tutti gli atti di compravendita di aree e immobili situati nelle predette zone, stipulati entro quindici anni dagli eventi previsti dal presente comma, deve essere espressamente richiamato il vincolo di cui al primo periodo, pena la nullità dell'atto. È inoltre vietata per dieci anni, sui predetti soprassuoli, la realizzazione di edifici nonché di strutture e infrastrutture finalizzate ad insediamenti civili ed attività produttive, fatti salvi i casi in cui per detta realizzazione sia stata già rilasciata, in data precedente l'incendio e sulla base degli strumenti urbanistici vigenti a tale data, la relativa autorizzazione o concessione. Sono vietate per cinque anni, sui predetti soprassuoli, le attività di rimboscamento e di ingegneria ambientale sostenute con risorse finanziarie pubbliche, salvo specifica autorizzazione concessa dal Ministro dell'ambiente, per le aree naturali protette statali, o dalla regione competente, negli altri casi, per documentate situazioni di dissesto idrogeologico e nelle situazioni in cui sia urgente un intervento per la tutela di particolari valori ambientali e paesaggistici. Sono altresì vietati per dieci anni, limitatamente ai soprassuoli delle zone brucate percorsi dal fuoco, il pascolo e la caccia.

2019	[Pattern]
2018	[Pattern]
2017	[Pattern]
2016	[Pattern]
2015	[Pattern]
2014	[Pattern]
2013	[Pattern]
2012	[Pattern]
2011	[Pattern]
2010	[Pattern]
2009	[Pattern]
2008	[Pattern]
2007	[Pattern]
2006	[Pattern]
2005	[Pattern]



IMPIANTO EOLICO - "Sa Corredda" COMUNI DI SASSARI E PORTO TORRES

PROponente:

ecOenergy
Powering renewables.

Quereq Renewable
Unit 3.21 - 1110 Great West Road - TW8 OGP, London

ECOWIND 3 S.r.l.
Via Alessandro Manzoni, 30
20121 - Milano (MI)

STUDIO DI IMPATTO AMBIENTALE CODICE PROGETTO: WIND006

OGGETTO: Aree incendiate CODICE ELABORAZIONE: ELB044

COORDINAMENTO:

GRUPPO DI LAVORO:
 Dott. Giulia Casa
 Dott. Ing. Silvia Exalto
 Dott. Ing. Maria Giovanna
 Dott. Ing. Bruno Manca
 Dott. Ing. Alessandra Scatù

TITRO E FIRMA REDATTORE:
 ORDINE INGEGNERI PROVINCIA CAGLIARI
 N. 4939 DOB. ING. BRUNO MANCA

TIMBRO DEL PROPONENTE

NO: 1601/2021	Prima emissione	Bruno Manca	Quereq Renewable
REDAZIONE	ELABORAZIONE	VERIFICA	APPROVAZIONE
FORMATO: ISO A3 - 1189 x 841	FILE DI ELABORAZIONE: WIND006.ELB044.jpg	FILE DI STAMPA: WIND006.ELB044.pdf	SCALA: 1:25.000

ECOWIND 3 S.r.l. - TUTTI I DIRITTI SONO RISERVATI A NORMA DI LEGGE