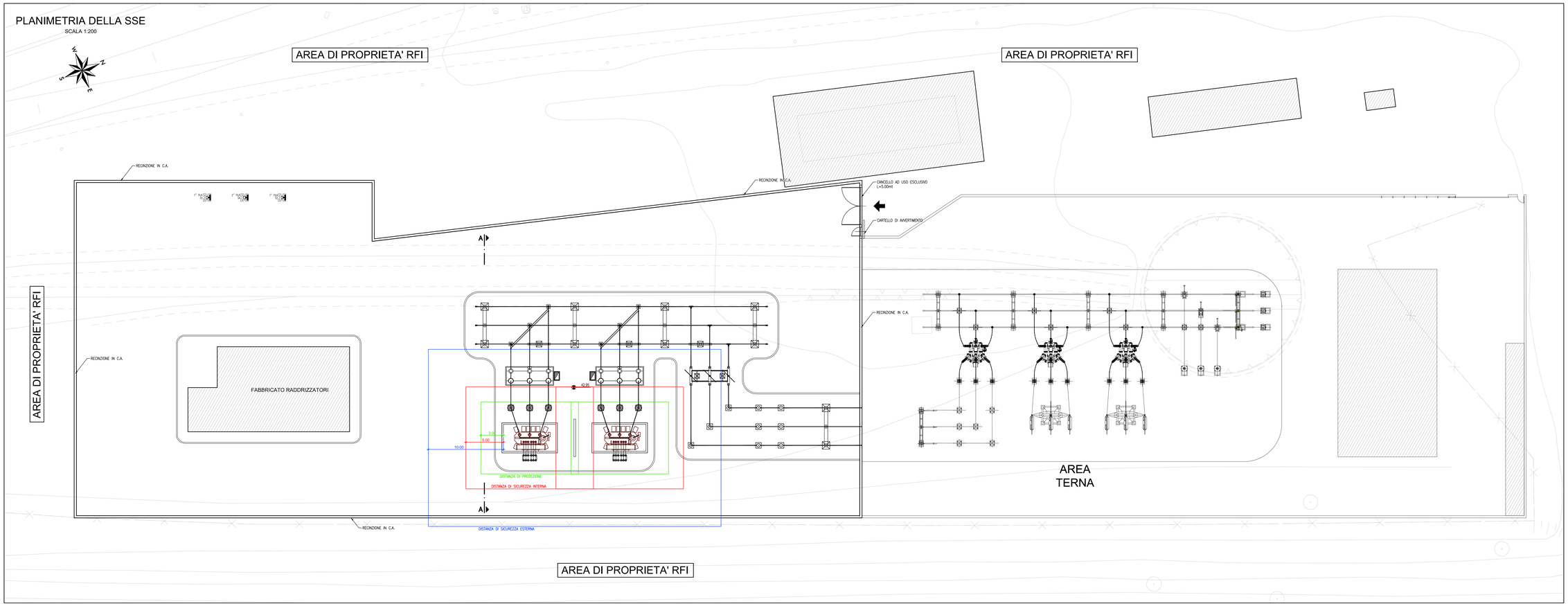

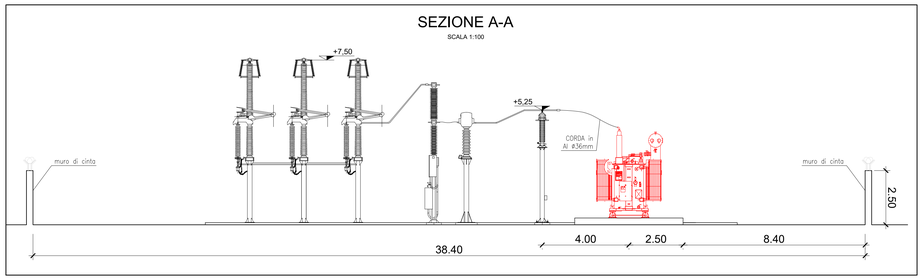

SEGNALETICA DI SICUREZZA

SOTTOSTAZIONE ELETTRICA DI ALCAMO D.ne

Stazione ferroviaria di Alcamo Diramazione
ATTIVITA' ai sensi del D.P.R. 151/2011 :
att. n. 48.1.B Macchine elettriche fisse con presenza di liquidi isolanti combustibili in quantità superiori a 1 mc.

NORMA APPLICABILE:
D.M. 15 luglio 2014 Regola tecnica di prevenzione incendi per la progettazione, l'installazione e l'esercizio delle macchine elettriche fisse con presenza di liquidi isolanti combustibili in quantità superiore ad 1 mc.

CARATTERISTICHE MACCHINE ELETTRICHE:

GRUPPO A	potenza 3,60 MVA	olio 8,00 mc	Istallazione Tipo B0
GRUPPO B	potenza 3,60 MVA	olio 8,00 mc	Istallazione Tipo B0

LOCALIZZAZIONE PLANIMETRICA SU CTR

SCALA 1:5000

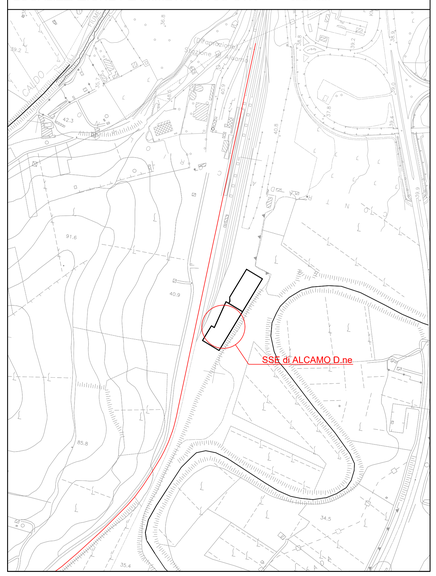

COMMITTENTE:
RFI RETE FERROVIARIA ITALIANA
GRUPPO FERROVIE DELLO STATO ITALIANE
DIREZIONE INVESTIMENTI
PROGETTI PALERMO

SOGGETTO TECNICO:
RFI RETE FERROVIARIA ITALIANA
GRUPPO FERROVIE DELLO STATO ITALIANE
DIREZIONE TERRITORIALE PRODUZIONE DI PALERMO
S.O. INGEGNERIA

PROGETTAZIONE:
SINTAGMA S.r.l. - ITALIANA SISTEMI S.r.l.

TIMBRO E FIRMA DEL PROGETTISTA
ORDINE DELLA PROVINCIA DI PALERMO
DOTTORE INGEGNERE
MAURO GRANIERI
SETTORE CIVILE E AMBIENTALE
SETTORE INDUSTRIALE
SETTORE DELL'INFORMAZIONE

PROGETTO DEFINITIVO

ELETTRIFICAZIONE LINEA: PALERMO - TRAPANI (Via Milo)

TRATTA: CINISI(e) - ALCAMO DIRAMAZIONE(i)

SOTTOSTAZIONE ELETTRICA (SSE) DI ALCAMO DIRAMAZIONE
Elaborati di carattere generale
Elaborato di prevenzione incendi

SCALA 1:200
Foglio - di -

PROGETTO/ANNO	SOTTOPR.	LIVELLO	NOME DOC.	PROGR.OP.	FASE FUNZ.	NUMERAZ.
3 0 4 8 1 7	S 0 1	P D	T T S S	4 8	0 0 1	E C 0 0 0 6

Revis.	Descrizione	Progettato	Data	Verificato	Data	Approvato	Data	Autorizzato	Data
A	Emissione	Ing. Granieri	MAG. 19						
B	Aggiornamento	Ing. Granieri	NOV. 20						

LINEA	SEDE TECN.	NOME DOC.	NUMERAZ.

Verificato e trasmesso	Data	Convalidato	Data	Archiviato	Data

Nome File: 304817_S01_PD_TTSS_48_001_EC0006