VASCA DI RACCOLTA E SMALTIMENTO ACQUE DRENI SUBORIZZONTALI - SCALA 1:100

FASE A

1) REALIZZAZIONE PARATIE PALI Ø600
2) REALIZZAZIONE CONSOLIDAMENTO CON JET-GROUTING Ø600

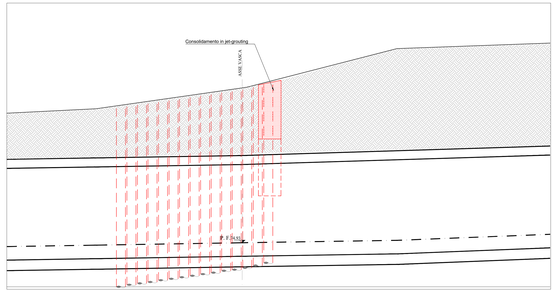

FASE B

1) SCAVO E REALIZZAZIONE CORDOLI

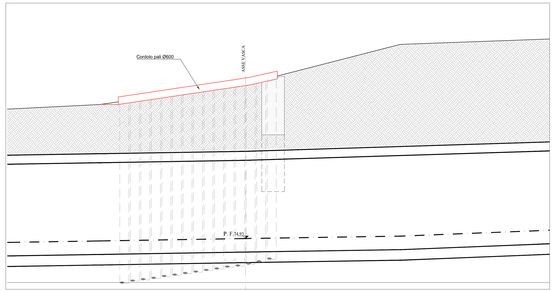

FASE C

1) SCAVO FINO -2.00DLA P.C.
2) POSIZIONAMENTO PARZIALE PUNTONI PROVVISORI
3) SCAVO FINO -1.00 DALLA CALOTTA

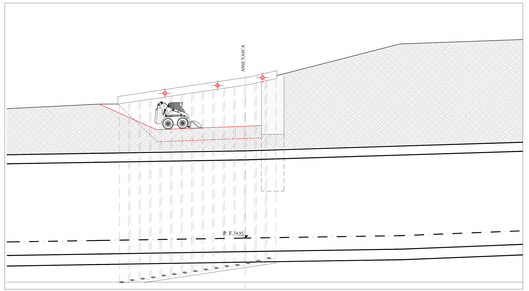

FASE D

1) ULTIMAZIONE POSIZONAMENTO PUNTONI PROVVISORI
2) REALIZZAZIONE MICROPALI Ø200 CON PRIMO TRATTO A VUOTO
3) SCAVO FINO QUOTA ESTRADOSSO CORDOLI E GETTO DEGLI STESSI
4) REALIZZAZIONE PARZIALE PACCHETTO IMPERMEABILIZZAZIONE CALOTTA GALLERIA
5) POSIZIONAMENTO TRAVI HEB300

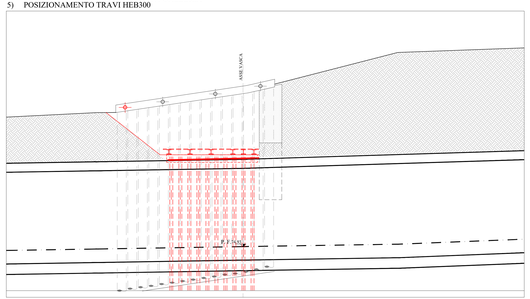

NOTA:
LA QUOTA DELL' ARCO ROVESCIO IN CALCARENITE E' DEDOTTA DAL SONDAGGIO ESEGUITO IN DATA 06/06/2019 AL Km 52+162 IN PROSSIMITA DELL' IMBOCCO LATO ALCAMO

INQUADRAMENTO TERRITORIALE

FASE E

1) CALAGGIO TRAMITE GRU MACCHINA PER INFILAGGI
2) REALIZZAZIONE INFILAGGIO DRENI

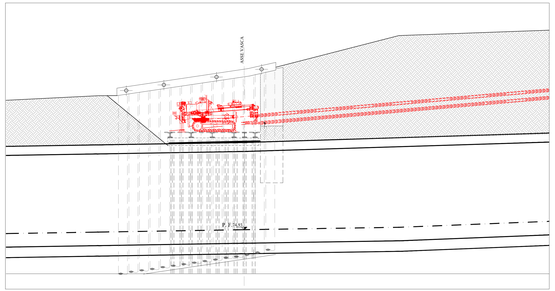

FASE F

1) APPROFONDIMENTO SCAVO FINO AD ESTRADOSSO CALOTTA GALLERIA
2) REALIZZAZIONE VASCA DI RACCOLTA

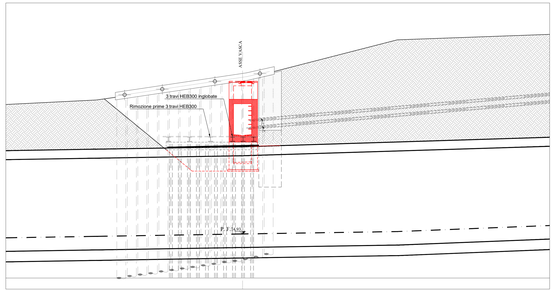

FASE G

1) SCAVO E POSA TUBAZIONE Ø400 SCARICO ACQUE DI DRENAGGIO

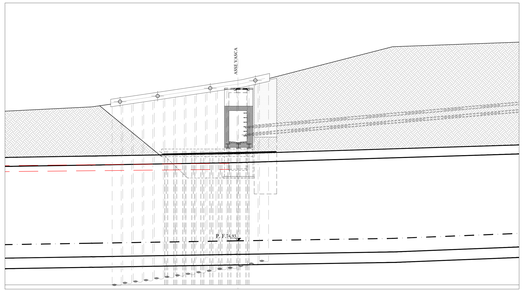

FASE H

1) RINTERRO SCAVO
2) RIMOZIONE PUNTONI PROVVISORI

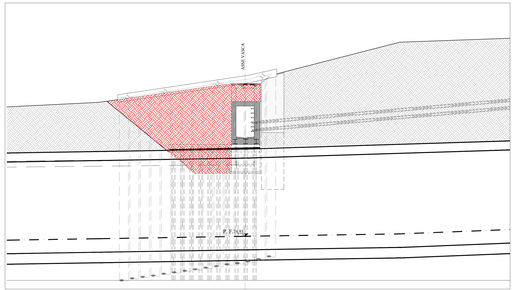

COMMITTENTE:

RFI RETE FERROVIARIA ITALIANA
GRUPPO FERROVIE DELLO STATO ITALIANE

DIREZIONE INVESTIMENTI
PROGETTI PALERMO

SOGGETTO TECNICO:

RFI RETE FERROVIARIA ITALIANA
GRUPPO FERROVIE DELLO STATO ITALIANE

DIREZIONE TERRITORIALE PRODUZIONE DI PALERMO
S.O. INGEGNERIA

PROGETTAZIONE:

SINTAGMA S.r.l. - ITALIANA SISTEMI S.r.l.

TIMBRO E FIRMA DEL PROGETTISTA

PROGETTO DEFINITIVO

ELETTRIFICAZIONE LINEA: PALERMO - TRAPANI (Via Milo)
TRATTA: CINISI (i) - ALCAMO DIRAMAZIONE (i)

OOCC-RIQUALIFICAZIONE GALLERIA SPADAFORA

Galleria Spadafora - Planimetria Intervento esterno [6] - Vasca - Fasi

SCALA Varie
Foglio c

PROGETTO/ANNO	SOTTOPR.	LIVELLO	NOME DOC.	PROGR.OP.	FASE FUNZ.	NUMERAZ.
304817	S01	PD	TSGL	48	001	E012A

Revis.	Descrizione	Progettista	Data	Verificato	Data	Approvato	Data	Autorizzato	Data
A	Emissione	Ing. A. La Tessa	06.2019						

LINEA	SEDE TECN.	NOME DOC.	NUMERAZ.

Verificato e trasmesso	Data	Convalidato	Data	Archiviato	Data

Nome File: 304817S01PDTSGL48001E012A.Gall.Spad.Plan.Ester.fasi