

SEZIONE A-A

SCALA 1:50

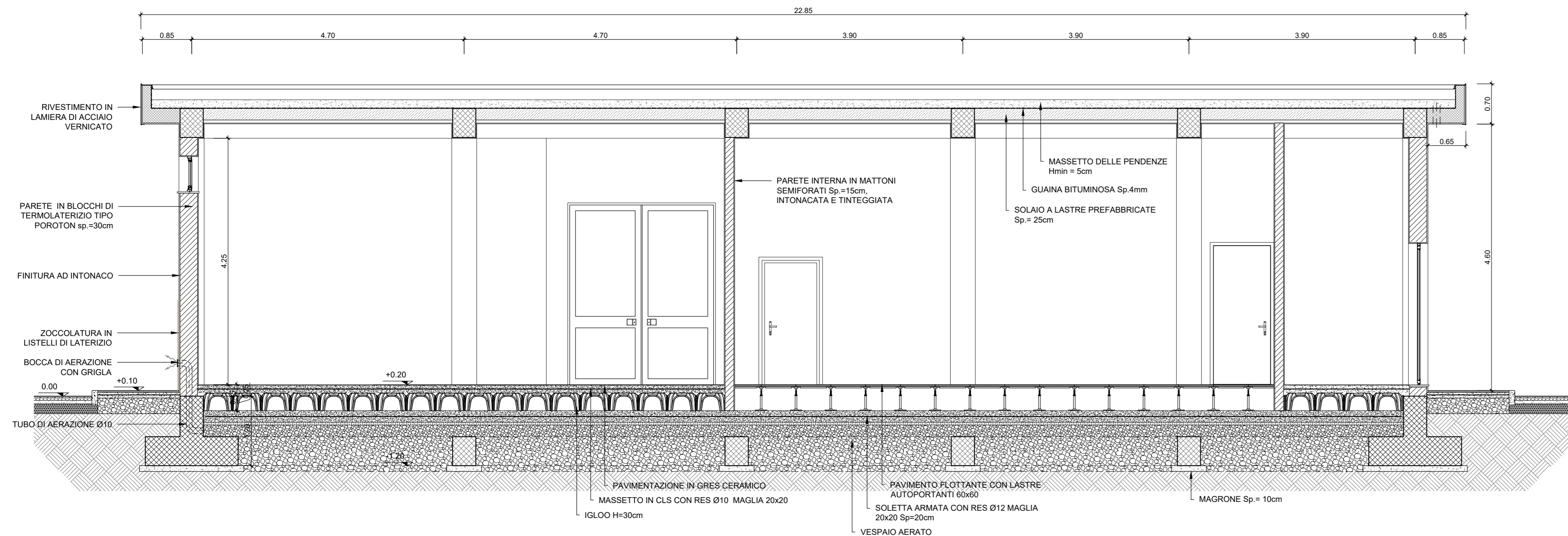

SEZIONE B-B

SCALA 1:50

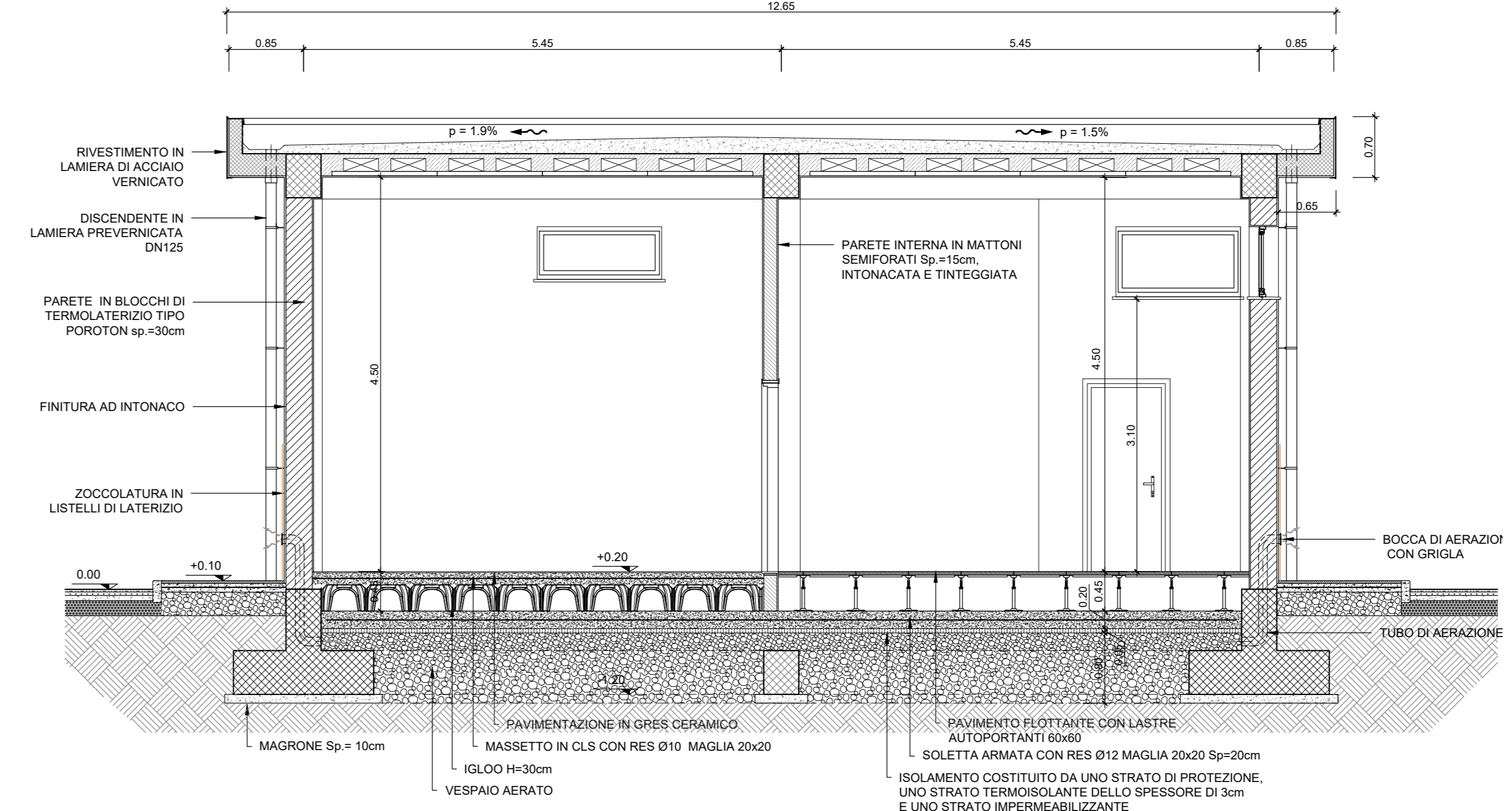

PROSPETTO "A"

SCALA 1:50

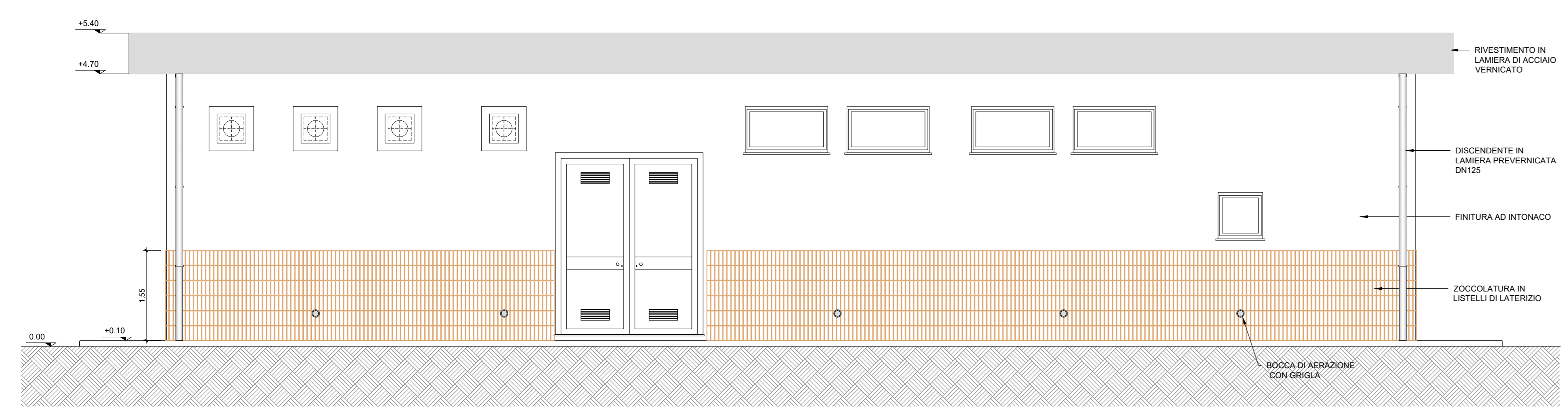

PROSPETTO "B"

SCALA 1:50

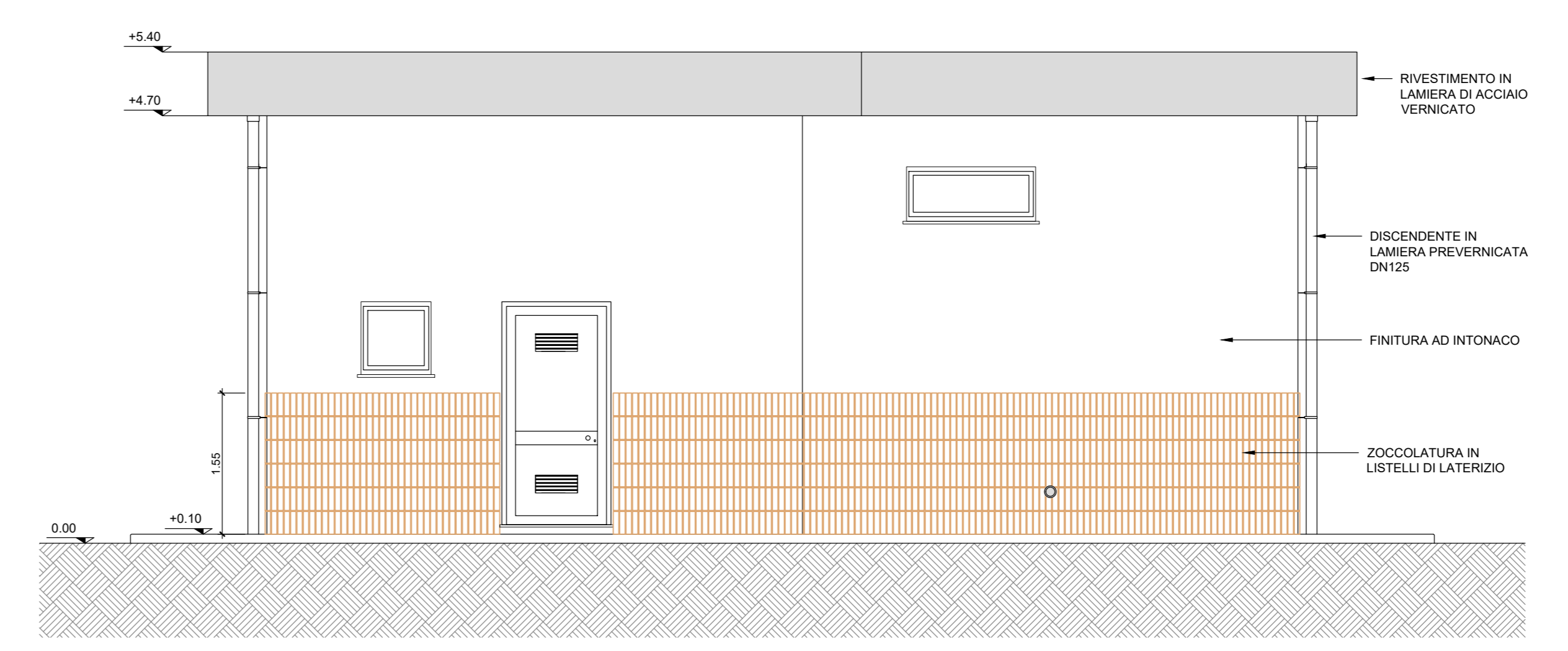

PROSPETTO "C"

SCALA 1:50

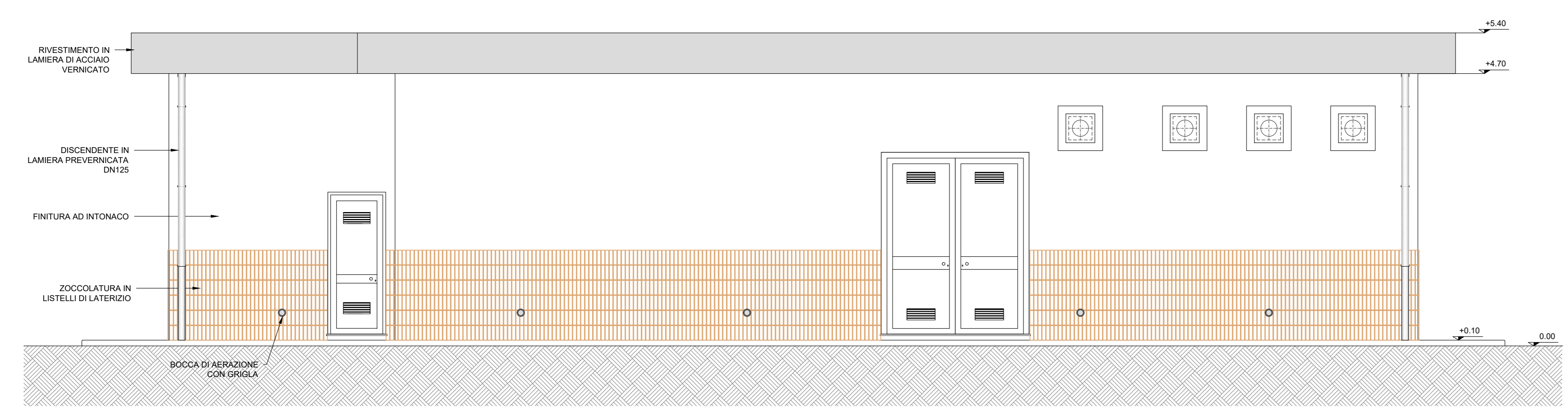

PROSPETTO "D"

SCALA 1:50

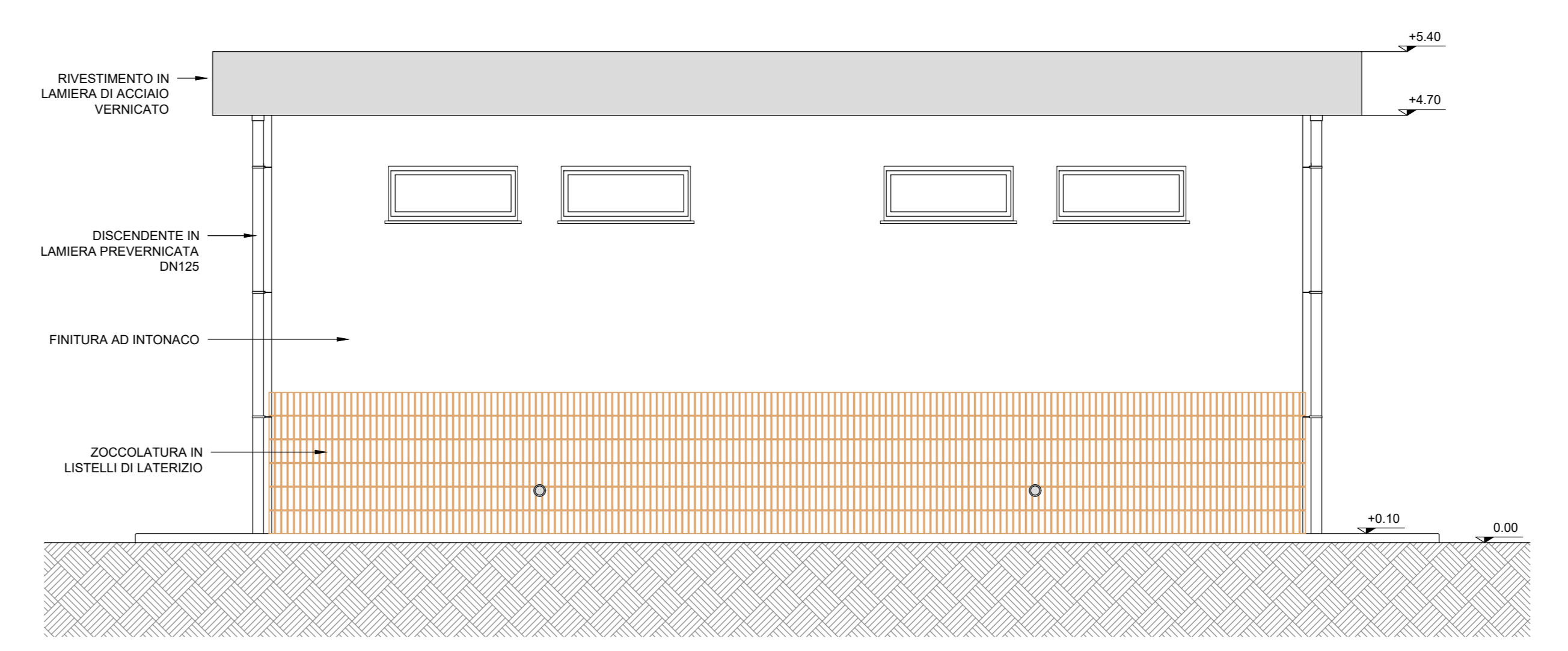

COMMITTENTE: DIREZIONE INVESTIMENTI PROGETTI PALERMO

SOGGETTO TECNICO: DIREZIONE TERRITORIALE PRODUZIONE DI PALERMO S.O. INGEGNERIA

PROGETTAZIONE: SINTAGMA S.r.l. - ITALIANA SISTEMI S.r.l.

PROGETTO DEFINITIVO

ELETTRIFICAZIONE LINEA: PALERMO - TRAPANI (Via Milo)
TRATTA: ALCAMO DIRAMAZIONE(c) - TRAPANI(0)

SOTTOSTAZIONE ELETTRICA (SSE) DI MILO
Fabbricato di SSE - Architettonici
Prospetti e Sezioni

SCALA 1:50

PROGETTO/ANNO	SOTTOPR.	LEVELLO	NOME DOC.	PROGR.OP.	FASE FUNZ.	NUMERAZ.
3 0 4 8 1 7	S 0 1	P I D	T T S S	4 8	0 0 1	E F 2 0 2

Rev.	Descrizione	Progettato	Data	Verificato	Data	Approvato	Data	Autore	Data
A	Emissione	Ing. Giovanni	M.M.	11					

LINEA: [] SEDE TECH: [] NOME DOC.: [] NUMERAZ.: []

Verificato e trasmesso: [] Data: []

Consolidato: [] Data: []

Archiviato: [] Data: []

Nome File: \\4817_S01_PD_TDS_48_001_EF202