

A4.1 - Carta Archeologica e Vincolistica Scala 1:30000

- Evidenze Archeologiche
- Tracce dell' Acquedotto Romano
- Vincoli Archeologici art. 10
- Beni Monumentali art.10
- Beni Archeologici Tratturi art.10
- Via Appia_Ipotesi SUD (da Marchi 2019)
- Via Appia_Ipotesi NORD (da Marchi 2019)
- 1.3.2. Aree di interesse archeologico
- Beni Paesaggistici art142let.m (nuova istituzione)
- Beni Paesaggistici art. 136
- WTG GAUDIANO
- CAVIDOTTO MT
- CAVO AT
- STRADE DEFINITIVE
- STRADE CANTIERE
- STOCCAGGIO PALE
- CABINA 30_150
- SE Terna_MONTEMILONE
- Area Indagine

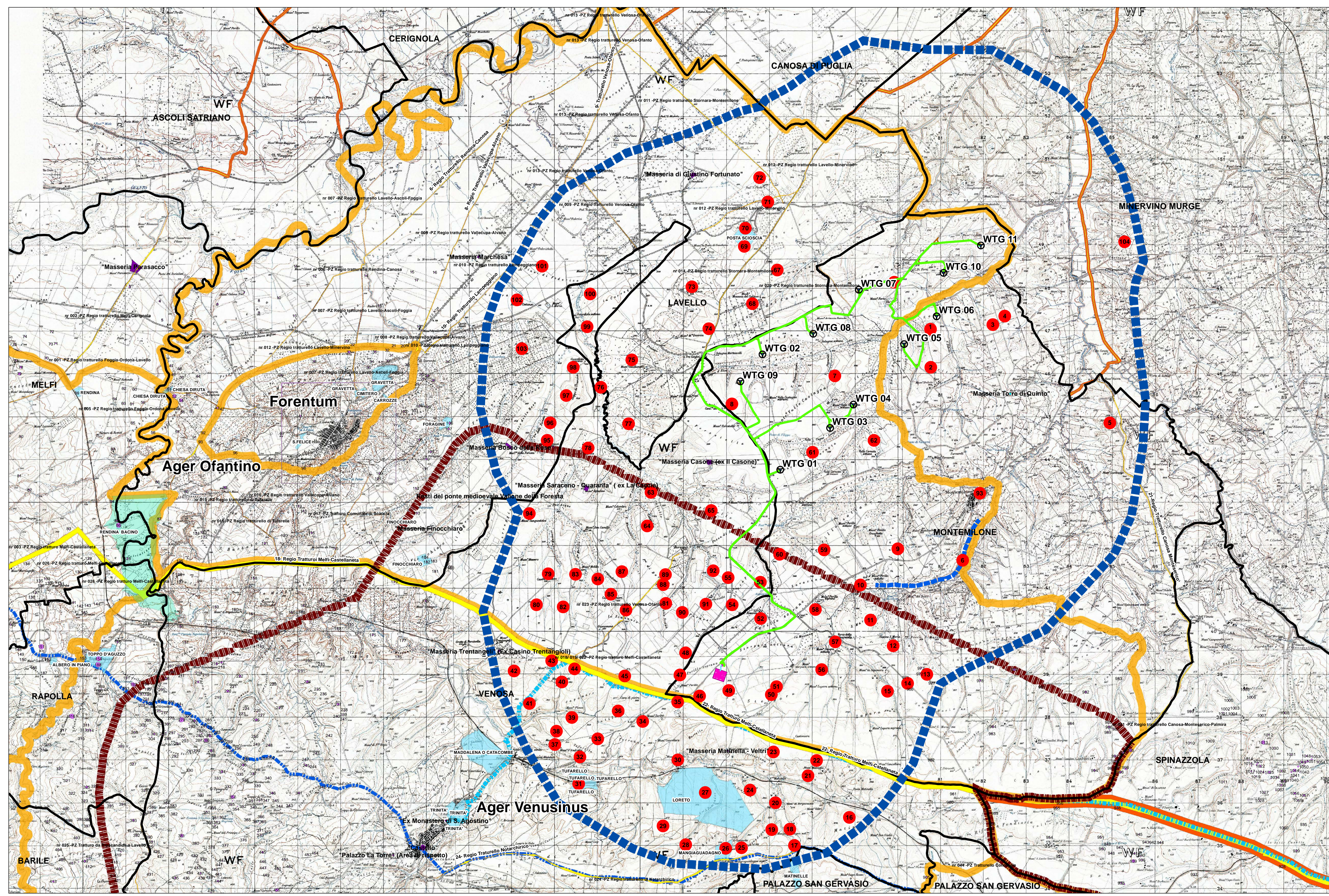

REGIONE
BASILICATA

COMUNE DI
MONTEMILONE

COMUNE DI
VENOSA

Provincia
Potenza

**PROGETTO DEFINITIVO RELATIVO ALLA REALIZZAZIONE DI UN
IMPIANTO EOLICO COSTITUITO DA 11 AEROGENERATORI E
DALLE RELATIVE OPERE DI CONNESSIONE ALLA R.T.N.
Impianto "GAUDIOIANO" potenza complessiva 72,6 MW**

CARTA ARCHEOLOGICA E VINCOLISTICA

ELABORATO
A 4.1

PROPONENTE:

Nausicaa srl
 Via Tadino 52 - 20124 MILANO
 P.I. 11052930960
 postmaster@pec.nausicaa-srl.it

PROGETTO E SIA:

TECH
 Società per Azioni a partecipazione
 paritetica tra i Comuni di Venosa e Montemilone
Il DIRETTORE TECNICO
 Dott. Ing. Orazio Tricarico

CONSULENZA:

Soc. Coop. AUTORTON
 Via S. Giovanni 4/battoni-4
 75012 MARCONIA APULICA (MT)
 C.F.P. n. 6123810771 - REA n. 45000
 Abbi. N. n. A22901

EM/REV.	DATA	REDDATO	VERIFICATO	APPROVATO	DESCRIZIONE
0	FEB 2021	B.B.	A.A. - O.T.	A.A. - O.T.	Progetto definitivo