

A4. 5a - Carta del rischio archeologico Scala 1:10000

- Rischio Medio-Alto
- Rischio medio
- Rischio Basso
- Evidenze archeologiche e monumentali
- Tracce dell' Acquedotto Romano
- Vincoli Archeologici art. 10
- Beni Monumentali art.10
- Beni Archeologici Tratturi art. 10
- Beni Paesaggistici art. 136
- WTG GAUDIANO
- CAVIDOTTO MT
- STRADE DEFINITIVE
- STRADE CANTIERE
- CABINA 30_150
- CAVO AT
- SE Terna-Montemilone

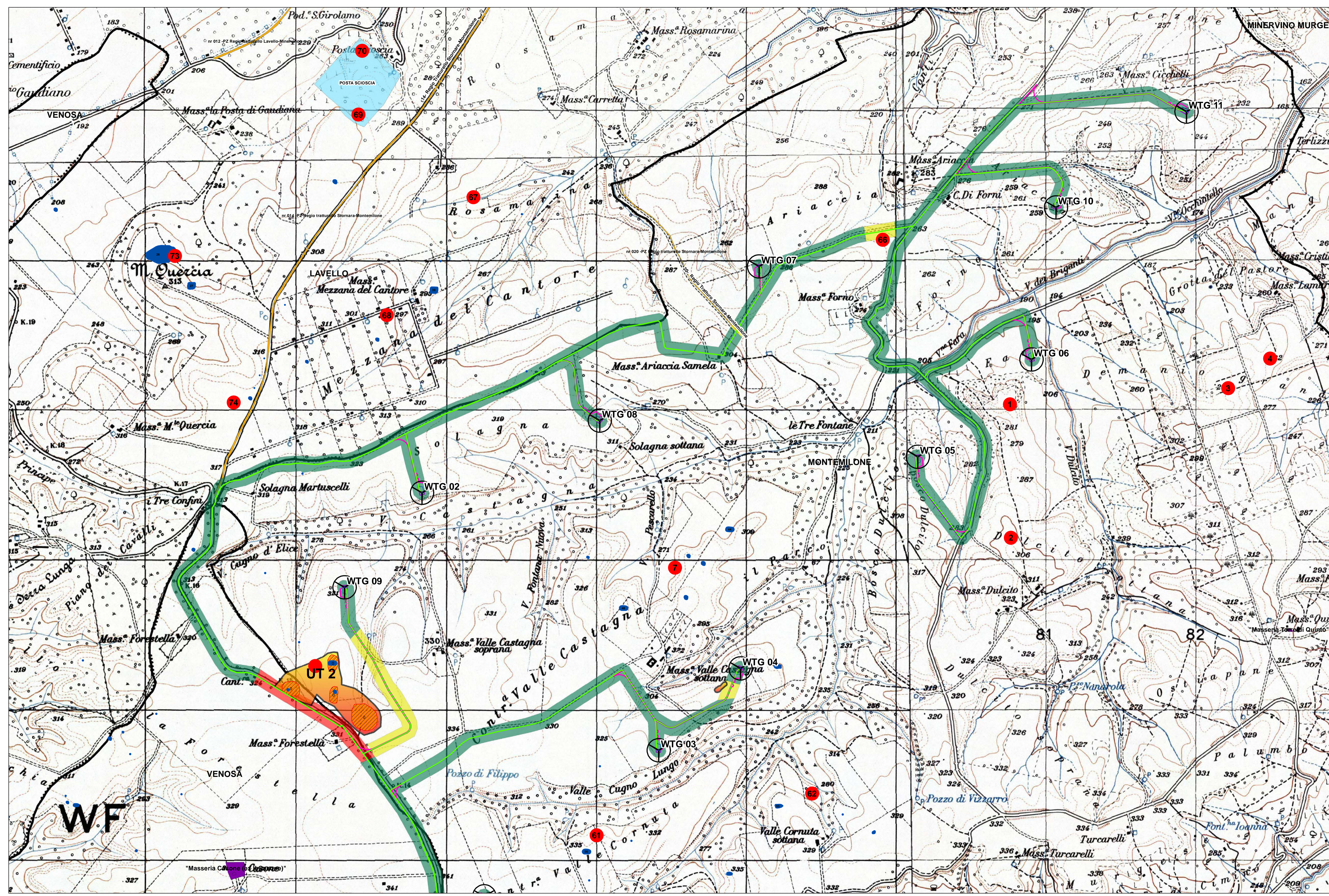
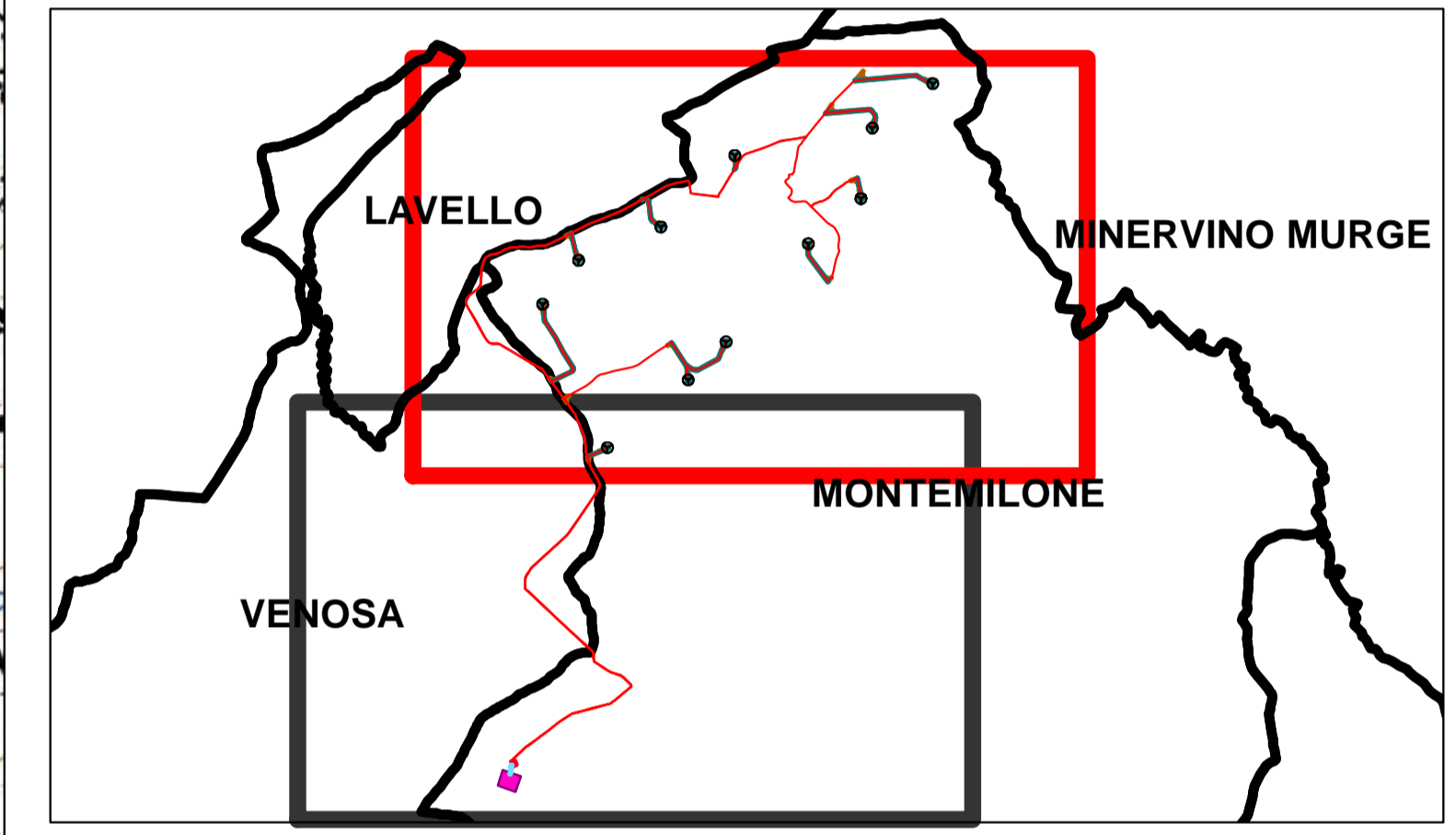

 REGIONE BASILICATA	 COMUNE DI MONTEMILONE	 COMUNE DI VENOSA	 Provincia Potenza
PROGETTO DEFINITIVO RELATIVO ALLA REALIZZAZIONE DI UN IMPIANTO EOLICO COSTITUITO DA 11 AEROGENERATORI E DALLE RELATIVE OPERE DI CONNESSIONE ALLA R.T.N. Impianto "GAUDIANO" potenza complessiva 72,6 MW			
CARTA DEL RISCHIO ARCHEOLOGICO			ELABORATO A 4.5a
PROPONENTE: Nausicaa srl Via Tadino 52 - 20124 MILANO P.I. 11052930960 postmaster@pec.nausicaa-srl.it		PROGETTO E SIA: TECH Società di Ingegneria e Architettura Il DIRETTORE TECNICO Dott. Ing. Orazio Tricarico	
CONSULENZA: Soc. Coop. AUTORTON Via S. Giovanni 44/bis-47 75012 MARCONIA ALPARECCHI (MT) C.F.P. n. 6123817077 • REA n. 85000 Ab. n. n. A29011			
0	FEB 2021	B.B.	A.A. - O.T.
EM/REV	DATA	REDATTO	VERIFICATO
		A.A. - O.T.	A.A. - O.T.
		APPROVATO	APPROVATO
			Progetto definitivo
			DESCRIZIONE