

A4.5b - Carta del rischio archeologico Scala 1:10000

- Rischio Medio-Alto
- Rischio medio
- Rischio Basso
- Evidenze archeologiche e monumentali
- Tracce dell' Acquedotto Romano
- Vincoli Archeologici art. 10
- Beni Monumentali art.10
- Beni Archeologici Tratturi art .10
- Beni Paesaggistici art. 136
- WTG GAUDIANO
- CAVIDOTTO MT
- STRADE DEFINITIVE
- STRADE CANTIERE
- CABINA 30_150
- CAVO AT
- SE Terna-Montemilione

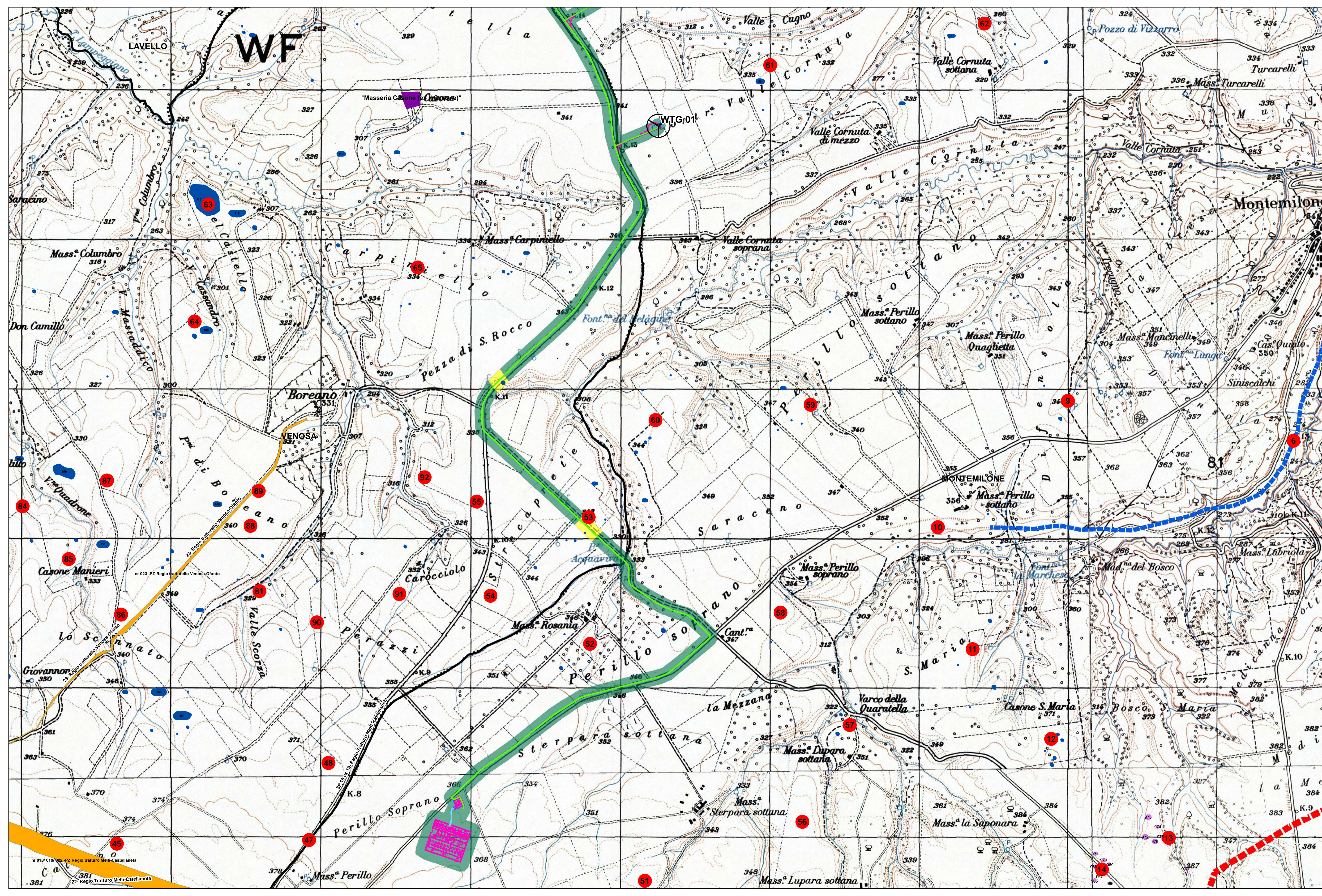
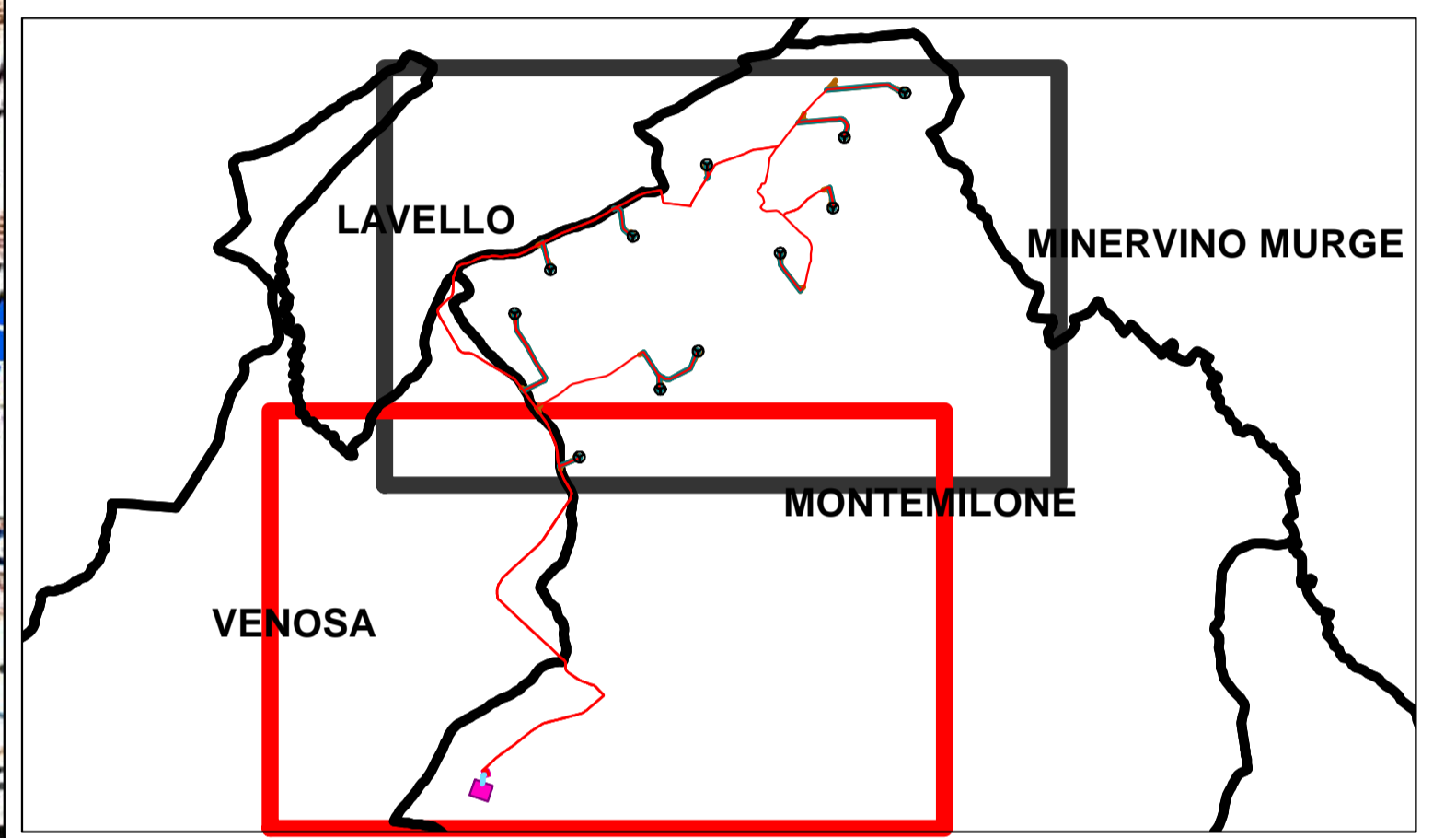

REGIONE BASILICATA

COMUNE DI MONTEMILIONE

COMUNE DI VENOSA

Provincia Potenza

PROGETTO DEFINITIVO RELATIVO ALLA REALIZZAZIONE DI UN IMPIANTO EOLICO COSTITUITO DA 11 AEROGENERATORI E DALLE RELATIVE OPERE DI CONNESSIONE ALLA R.T.N. Impianto "GAUDIANO" potenza complessiva 72,6 MW

CARTA DEL RISCHIO ARCHEOLOGICO

ELABORATO
A 4.5b

PROPONENTE:

Nausicaa srl
Via Tadino 52 - 20124 MILANO
PI 11052930960
postmaster@pec.nausicaa-srl.it

PROGETTO E SIA:

Il DIRETTORE TECNICO
Dott. Ing. Orazio Tricarico

CONSULENZA:

Soc. Coop. AUTORTON
Via S. Giovanni 4/batton-4/
75012 MARCONIA DI ASTICE (MT)
C.F.P. n. 0123810771 - REA n. 85000
Mbo. N. n. A29011

EM/REV.	DATA	REDDATTO	VERIFICATO	APPROVATO	DESCRIZIONE
0	FEB 2021	B.B.	A.A. - O.T.	A.A. - O.T.	Progetto definitivo